



T3

Lifestyle & Tendances

EN TEST

24 HEURES AVEC LE VISION PRO

Vivre avec pour de bon, c'est comment ?

NOUVEAU



ZEPPELIN : LE RETOUR !

L'enceinte iconique de B&W renaît

LA PANOPLIE SPÉCIAL CADEAUX

Il n'y a pas que Noël et les étrennes pour faire plaisir aux autres... et à soi !

ASPIS ROBOT : NEXT-GEN

Des machines intelligentes pour vous libérer des corvées



BEIGLIE (LUXEMBOURG) S.A. SUISSE S.A. SOCIÉTÉ CANADA S. 952-00
L 19004 - 92 - F. : 5,95 € - RD
N°92 - DÉCEMBRE/JANVIER 2023 - 5,95 €

VÉHICULES ÉLECTRIQUES : LE GUIDE

Transformez votre quotidien sur terre, sur mer... ou sur neige



DAVID BECKHAM





TUDOR



BLACK BAY

Qu'est-ce qui nous pousse à nous dépasser? À braver l'inconnu? À nous aventurer au-delà de nos propres limites? C'est l'état d'esprit à l'origine de la marque TUDOR, le même qui anime chaque individu qui porte ces montres. C'est l'état d'esprit qui donne à **David Beckham** l'envie de se dépasser. Il porte à son poignet la TUDOR Black Bay, une montre de plongée en acier d'un diamètre de 41 mm et certifiée Master Chronometer par METAS. Un classique, porté par une légende. Certains se contentent de suivre. D'autres sont nés pour oser.

**BORN TO
DARE**
*Né pour oser



Édito - Décembre/Janvier 2025

Les robots-aspirateurs, c'est désormais

de l'histoire ancienne. Voilà des années que les Roomba et ses suiveurs déambulent dans les salons du monde entier, servant éventuellement de véhicule d'appoint pour les chats fainéants. Mais s'est-on totalement débarrassé des corvées ménagères pour autant ? Eh non, et la route est longue avant que l'on ne puisse vraiment avoir des "e-Carson" (une allusion au serviteur idéal de la série Downton Abbey) dans nos maisons. Les Japonais (on s'en serait douté) sont sûrement plus en avance que nous sur le papier, mais pas forcément en pratique. Tout le monde a déjà dû voir des vidéos de ce fameux "hôtel robot", qui ne comporte pas un seul humain parmi le personnel (à commencer par l'accueil), ou encore lire des articles sur "Peppers", un robot blanc qui a vraiment vocation à devenir un membre de la famille... mais à qui on ne confiera toutefois pas le service en porcelaine (japonaise, of course) pour la nettoyer. Il faut le dire : tout cela ne fonctionne pas encore au point où l'on pourrait ne plus avoir à se soucier de rien du tout. Et le jour où ce sera le cas... les robots commenceront-ils à revendiquer des droits ? Réponse dans une dizaine d'années, sans doute...

La rédaction
eric@blizzmedia.fr



**Frédéric "addo"
Zylberwasser**

Directeur de la
publication

Le "Don Corleone" de la rédaction. Fan de funk, de soul et de super-héros, il cherche toujours la machine de fitness de ses rêves...



Jean-Marc Zuili

Direction éditoriale
& Communication

Tout ce qui a deux roues, Jean-Marc est susceptible de monter dessus. La dernière fois qu'il a testé une trottinette, on n'a pu l'arrêter qu'à Marseille !



David Leboff

Éditeur associé

David est notre expert en téléphonie. Au sens où il téléphone tout le temps, à tout le monde. Il compte se faire greffer un iPhone prochainement.



Nouvelle iP3

Toujours surdouée, toujours en aluminium, toujours stéréo,
toujours Hi-Fi, toujours surpuissante (2x15W RMS)...

Maintenant dual stéréo (deux iP3 se synchronisent pour faire droite/gauche), avec
une nouvelle batterie facilement remplaçable, avec une nouvelle recharge universelle
USB-C, avec une nouvelle télécommande multidirectionnelle, avec une lecture carte
micro-SD optimisée compatible Flac MP3 et WMA, l'iP3 fait des annonces pour une
meilleure interactivité, et toujours 150€ TTC...



"Qualités audio bien trempées avec un sens aigu de la musique"
"Les choix du constructeur permettent de surpasser certaines marques reconnues"
"Finition aluminium et connectique maligne complètent un tableau très séduisant"
"Belle musicalité avec de la puissance et de la dynamique"
"Cette MTX iP3 en est une belle illustration à tous les niveaux"



"Belle et bonne à la fois"
"Qualité d'écoute à la hauteur des prétentions de l'appareil"
"MTX assure au premier coup d'oeil"
"Le Design est pour le moins réussi"
"Un produit très homogène et un excellent rapport qualité/prix"



FACEBOOK.COM/MTXFRANCE



MTXAUDIO.FR



INSTAGRAM.COM/MTXAUDIO.FR



TWITTER.COM/MTXFRANCE



Sommaire

045

LA PANOPLIE SPÉCIAL CADEAUX

Il n'y a pas que Noël et les étrennes pour faire et se faire des cadeaux. Et si l'on vous aidait à trouver de nouvelles idées pour votre famille et vos amis ?

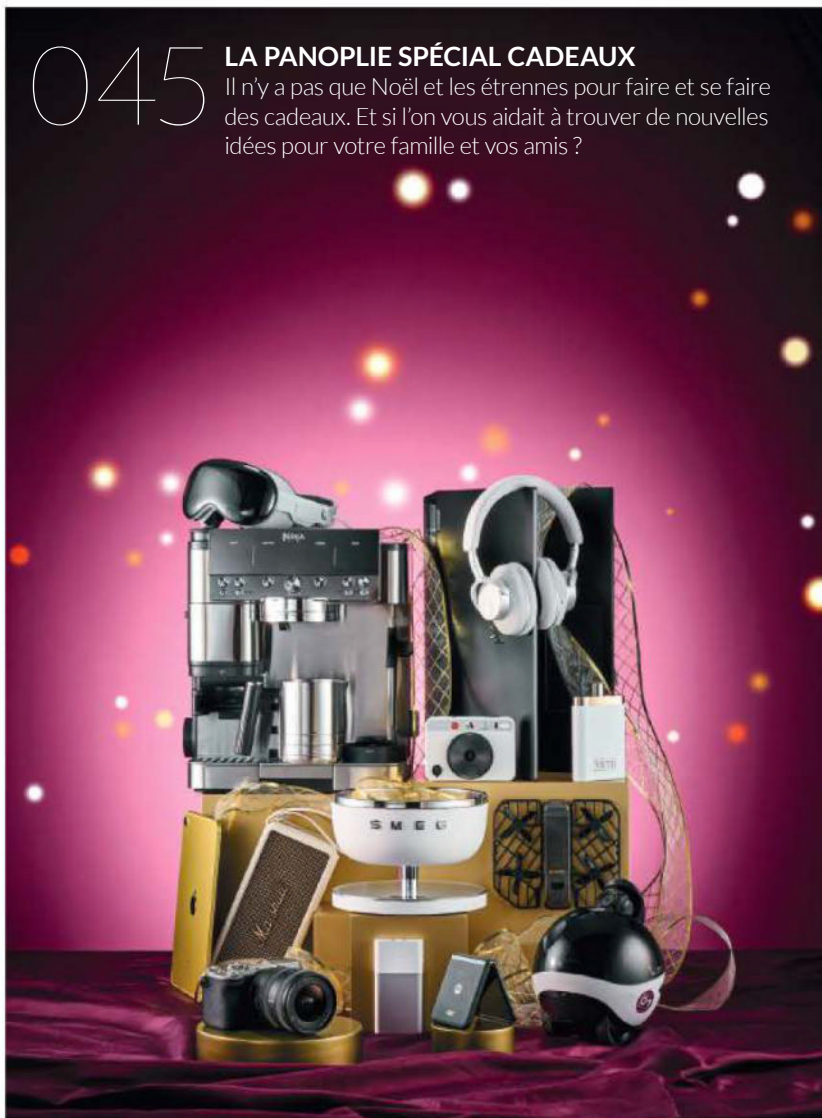

066

LE GUIDE COMPLET DES...

Les robots aspirateurs vous libèrent, nettoient l'intérieur et tiennent le chat en haleine.



072

24 HEURES AVEC LE... VISION PRO

Nous avons passé une journée à regarder le monde au travers des yeux de l'Apple Vision Pro.

085

MAGIE ÉLECTRIQUE

Pourquoi les engins électriques devraient-ils nécessairement être ennuyeux ?



HORIZON

008 HORIZON

Toujours sur le pont, notre équipe est là pour vous régaler de gadgets. Au programme de ce mois-ci : son, informatique, bureau, voiture, jeux et d'autres surprises.

022 SHOPPING

Un panel de produits avec plein de surprises, des petits objets technologiques. Au programme : mode, son, santé, bien-être et bien d'autres encore, de quoi faire votre marché connecté.



036 DANS L'AIR DU TEMPS

À nouvelle année, nouvelle montre. Pour bien attaquer le millésime 2025, soyez dans l'air du temps en arborant l'une de ces beautés taillées pour les poignets les plus tendance.

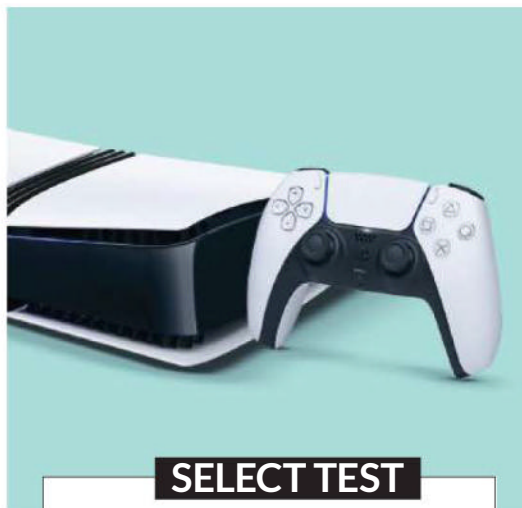

SELECT TEST

094 PLAYSTATION 5 PRO

La console la plus puissante de la planète est enfin arrivée.

098 AIRPODS 4

Intégration transparente et ANC solide à prix sage.

099 IPAD MINI

Une mise à niveau légère, mais la nouvelle tablette d'Apple a un gros potentiel.

100 TCL C805

Cette TV Mini-LED 4K est un exemple de rapport qualité-prix.



102 XPENG G9

Nouvel outsider de choc !

104 CAMBRIDGE AUDIO EVO ONE

Un système musical tout-en-un épique.

108 JEUX, BLU RAY, DISNEY+, NETFLIX, FILMO, AMAZON

Les nouveautés les plus prenantes du mois.

OFFRE ABONNEMENT

Abonnez-vous et recevez
votre cadeau mystère

Pages 20 & 21



Suivez nous sur :

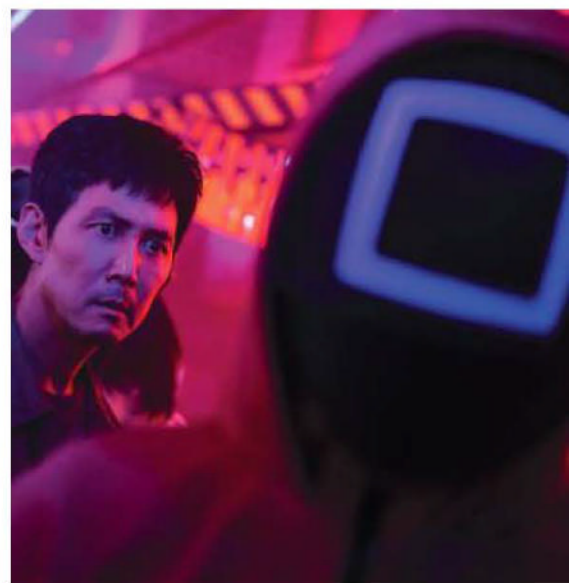

Horizon

Votre guide techno, style, tendance,...

Textes : Jean-Marc ZUILLI

1 B&W ZEPPELIN PRO EDITION

● 799 €

Le Zeppelin de B&W a commencé sa vie sous la forme d'une station d'accueil pour iPod, à l'époque où les iPods existaient. Il a été ressuscité il y a quelques années comme peut-être l'enceinte la plus emblématique du marché – celle qui nous a impressionné non seulement par son allure imposante mais aussi avec son son. Qu'apporte de plus cette édition Pro ? Apparemment, Bowers & Wilkins n'a pas oublié de la rendre incroyable.

Ce Zeppelin Pro Edition intègre de nouveaux tweeters à dôme en titane, issus de la dernière génération d'enceintes de la série 600 de Bowers & Wilkins. Montés aux extrémités de l'appareil, ils sont complètement isolés des vibrations générées par les autres haut-parleurs, pour une restitution précise des hautes fréquences, et un son encore plus brillant. Cette enceinte est également dotée d'une fonctionnalité multiroom intégrée, permettant de l'utiliser en combinaison avec d'autres Zeppelin ou les enceintes de la gamme Formation de Bowers & Wilkins. Ce Zeppelin Pro Edition est également compatible avec les principaux protocoles de streaming sans fil : AirPlay 2, Bluetooth aptX Adaptive, Spotify Connect... Côté connectique, vous n'aurez comme par le passé qu'une prise USB-C et un connecteur d'alimentation.

Oui, bien des choses ont changé depuis 2022. Le Zeppelin est encore plus une bombe sonore que par le passé. On ne peut que féliciter les efforts de B&W pour rester en tête de la liste de vos envies. Qui ne rêverait pas d'en avoir une sur l'étagère ?



SURPRISES COLORÉES

Son prédécesseur était un haut-parleur en forme de dirigeable "de la couleur de votre choix, pourvu qu'il soit noir". Maintenant, vous pouvez vraiment avoir un tant soit peu de choix. Alors vous préférez un Space Grey ou un Solar Gold ? Vous pourrez aussi personnaliser votre dirigeable sonore parmi 15 options.



L'avis de

Toujours le même design unique et bluffant, mais avec un meilleur son ? Oh oui !

TECH-O-MÈTRE



UN MEILLEUR SON

Il y a cinq haut-parleurs derrière le son du Zeppelin. Deux tweeters de 25 mm, une paire de médiums de 90 mm et un caisson substantiel de 150 mm. C'est la même forme que l'original, mais pour le reste, tout a été modernisé, mieux équilibré, et bénéficie d'un DAC 24 bits.

**MIEUX CONNECTÉ**

Comme vous vous en doutez, cet engin est connecté au monde haute résolution dans lequel nous vivons. Il propose désormais une connectivité avec Deezer, Qobuz et Tidal ainsi que l'introduction d'options sans fil. Tout est géré via l'app Music de Bowers & Wilkins, juste pour rendre les choses aussi simples que possible.

2 GARMIN APPROACH® R50

● 4 999,99 €

Mais à quoi diable sert cet engin étrange ?

Si vous passez vos week-ends et vos vacances à arpenter des pelouses étonnamment verdoyantes, vous le devinez sans doute : il s'agit d'un radar d'analyse dédié aux golfeurs. Mieux encore : c'est le premier radar d'analyse portable avec simulateur de golf intégré. Cet Approach R50 intègre un écran tactile couleurs de 10 pouces et plus de 43 000 parcours de golf du monde entier, avec une version améliorée de Home Tee Hero. De quoi jouer des parties complètes, même en intérieur. Grâce à ses trois caméras, le radar d'analyse peut suivre plus de 15 métriques de balle et de club, y compris la vitesse et l'axe de rotation mesurés. Il peut également fournir des analyses précises pour tous les clubs (du driver au putter) et enregistrer des vidéos d'impact à haute vitesse afin que les golfeurs puissent visualiser en gros plan, pour chaque coup, la manière dont ils entrent en contact avec la balle.

Et l'on peut vraiment jouer de chez soi ?

Avec l'Approach R50 et une installation en intérieur, vous pouvez bel et bien jouer une partie virtuelle complète (drive et putt inclus) sur plus de 43 000 parcours du monde entier sans quitter le confort de votre garage, sous-sol ou practice. Grâce au simulateur Home Tee Hero amélioré, quatre joueurs peuvent s'affronter virtuellement et participer à des tournois hebdomadaires dont les scores sont affichés dans un classement mondial visible directement sur l'Approach R50. De quoi rendre jaloux les amateurs de vélo ! Pour une expérience de simulation ultime, l'Approach R50 se connecte facilement à un moniteur ou à un projecteur, via un câble HDMI, afin de transformer un garage ou un sous-sol en véritable parcours virtuel. Vous pouvez aussi diffuser l'écran de leur Approach R50 sur un projecteur ou un écran externe, ou personnaliser la configuration selon vos besoins. Par exemple jouer des parties virtuelles immersives avec Home Tee Hero sur un projecteur, puis visualiser les données de leur radar d'analyse ou leurs vidéos d'impact sur l'écran de l'Approach R50. Pour ceux qui préfèrent une installation simple, l'Approach R50 portable peut aussi servir de simulateur à lui seul.

Et je peux le déplacer facilement ?

Sans aucun souci : simple d'installation, léger et avec une autonomie de 4 heures, l'Approach R50 peut être emmené partout avec sa mallette de transport. Que vous souhaitiez jouer des parties réalistes sur votre installation maison, vous entraîner sur un parcours en vue d'un prochain voyage ou tester les parcours de vos rêves, vous pourrez jouer de partout dans le monde entier.

L'AVIS DE T3 : De quoi rivaliser avec Donald Trump sur ses terrains de golf préférés...

GREEN À L'ÉCRAN

Pour une expérience de simulation ultime, l'Approach R50 se connecte facilement à un moniteur ou à un projecteur, via un câble HDMI, afin de transformer un garage ou un sous-sol en véritable parcours virtuel.



EN PROGRÈS

Grâce à son système à trois caméras et à sa technologie Garmin de pointe, l'Approach R50 fournit aux golfeurs de tous niveaux les métriques et analyses de pointe dont ils ont besoin pour améliorer leur technique.

TECH-O-MÈTRE



3 **OPPO FIND X8 PRO** ● 1199,90 €

Tiens, un nouveau smartphone ! Et il a quoi de génial ?

Eh bien, ce Find X8 Pro, finalement lancé en Europe, est proposé avec un système d'appareils photo Hasselblad de qualité supérieure. Baptisé Hasselblad Master, il associe un zoom ultra-performant et des capacités de pointe alimentées par l'IA. Tout cela avec une configuration d'appareil photo quadruple de 50 Mpx très performante, ajoutant un téléobjectif périscopique de 135 mm (6x) pour un zoom encore plus puissant et un capteur d'appareil photo grand angle plus grand de 23 mm. Qui plus est, ce Find X8 Pro inaugure également un téléobjectif périscopique à triple prisme d'OPPO avec un capteur Sony LYT600 de 50 MP, 1/1,95 pouce, qui permet de capturer des photos et des vidéos de qualité supérieure en basse lumière, et ce malgré sa taille compacte. Le Find X8 Pro est d'ailleurs le premier smartphone disponible dans le monde entier à être doté de deux caméras périscopiques.

Et ça rend bien tout cela, côté photo ?

Oui, car il introduit également la fonction Lightning Snap, qui permet de capturer une rafale de photos à une vitesse allant jusqu'à sept images par seconde en appuyant longuement sur le bouton de l'obturateur, et ce, sans sacrifier le traitement de l'image. Chaque image ressemble à une image fixe dédiée, tirant pleinement parti du moteur d'image HyperTone d'Oppo. Les propriétaires du Find X8 Pro peuvent accéder à Lightning Snap en utilisant le bouton rapide, une bande tactile sur le côté droit qui permet de lancer rapidement l'appareil photo et de contrôler le zoom. Avec son système d'appareils photo arrière de 50 MP, le Find X8 Pro enregistre également des vidéos HDR Dolby Vision à une résolution allant jusqu'à 4K, 60 images par seconde, à partir de tous les appareils photo, y compris la caméra frontale.

Et à part cela, il ressemble à quoi ?

Il arbore une finition haut de gamme en verre et en aluminium et un design "Cosmos Ring", offrant une prise en main et un confort exceptionnels. Il est doté d'un écran Infinite View de 6,78 pouces, dont la taille est compensée par un élégant cadre incurvé et un verre quadruple incurvé à l'avant et à l'arrière, créant une prise en main douce et facile à gérer. Le Find X8 Pro propose un écran lumineux de haute qualité, avec sa dalle ultra fluide de 120 Hz adaptative (1-120Hz) et d'une luminosité maximale de 1600 nits, garantissant une bonne visibilité même en plein soleil. Lors de la lecture de contenu HDR, le Find X8 Pro peut émettre un pic lumineux allant jusqu'à 4 500 nits, et l'écran ProXDR prend en charge la norme Ultra HDR, de sorte que vos photos sont superbes dans les applications et services compatibles. Ce smartphone est par ailleurs étanche à la poussière et à l'eau selon les normes IP68 et IP69. Il résiste à l'immersion dans 1,5 m d'eau pendant 30 minutes et à des jets d'eau jusqu'à 80 °C, pour une totale tranquillité d'esprit.

L'AVIS DE T3 : Pour les créateurs amateurs de belles photos sur smartphone, inutile de chercher plus loin.

TOUTE PUISSANCE

Avec le dernier chipset Dimensity 9400 de MediaTek, le Find X8 Pro offre une puissance inégalée. Il offre des performances CPU 35% plus rapides et des performances GPU 41% plus rapides.



FIN DU FIN

Son cadre ultra fin et visuellement symétrique de 1,9 mm, associé à une taille plus grande et à un verre quadruplement incurvé, améliore à la fois son esthétique et son expérience tactile.

TECH-O-MÈTRE



4 NUKI SMART LOCK ULTRA

● 349 €

À quoi cela sert-il ?

La nouvelle Smart Lock Ultra de Nuki est une serrure connectée. Sauf que cette nouvelle version est un tiers plus petite que la précédente génération, trois fois plus rapide et aussi plus silencieuse. Pour autant, elle offre jusqu'à six mois d'autonomie sur batterie avec une recharge en seulement deux heures. Malgré sa petite taille, elle intègre le Bluetooth, le Wi-Fi et la compatibilité Matter par Thread. Elle est livrée avec un cylindre universel qui garantit le plus haut niveau de sécurité. Convaincant, non ? Apparemment oui car, à peine quelques jours après sa sortie, elle était déjà couronnée par un « CES Innovation Awards Honoree », dans le cadre de la prochaine édition du grand salon high tech de Las Vegas. Selon les experts du CES, le « design innovant » et les caractéristiques techniques ont permis d'obtenir des résultats élevés pour tous les critères d'évaluation.

Mais comment cela fonctionne-t-il ?

L'Ultra fonctionne avec une batterie lithium-polymère intégrée, éliminant le choix entre piles alcalines ou bloc d'alimentation rechargeable. La batterie se recharge en environ deux heures et offre une autonomie de plusieurs mois. Nuki a également développé un port de charge magnétique avec un câble de deux mètres pour une recharge facile et sécurisée directement sur la porte. Les utilisateurs peuvent désormais choisir parmi trois modes de vitesse personnalisés : « Insane » pour une ouverture ou fermeture en moins de 1,5 seconde, « Standard » pour une ouverture ou fermeture en deux secondes et « Gentle » pour réduire le bruit avec une vitesse plus lente, le tout pour un double verrouillage. Pratique : la configuration de l'appareil, les fonctionnalités, les autorisations d'accès et les connexions d'un ancien modèle Nuki peuvent être transférées facilement via l'application.

Et que dois-je savoir d'autre à son sujet ?

Dernier plus non négligeable : cette Smart Lock Ultra, comme tous les produits Nuki précédents, est conçue en Autriche et fabriquée en Europe. L'utilisation de la serrure ne nécessite toujours pas de compte utilisateur obligatoire. L'Ultra est dotée du Wi-Fi intégré et de la technologie Matter-over-Thread, et elle est compatible avec tous les accessoires Nuki. Cela permet notamment une ouverture et une fermeture confortables par empreinte digitale ou code PIN. L'application offre la gestion de la serrure, jusqu'à 200 autorisations d'accès personnalisées, et l'activation des fonctions intelligentes telles que le déverrouillage automatique ou le mode nuit. Comme la quatrième génération, l'Ultra prend en charge Matter, permettant une intégration facile avec des systèmes domotiques variés tels que Google Home, Apple Home et Amazon Alexa.

L'AVIS DE T3 : Une compacité et une efficacité qui devraient convaincre de nombreux propriétaires de passer à la serrure connectée.

TRÈS RECONNAISSABLE

Côté apparence, Nuki a tenu à ce que le design soit immédiatement reconnaissable, même avec un boîtier plus petit. L'anneau LED emblématique est conservé, mais deux nouvelles finitions, en noir et blanc, viennent s'ajouter à l'esthétique en acier inoxydable.



PROCHAINE ÉTAPE

Cette cinquième génération se distingue aussi par une batterie intégrée, trois modes de vitesse et un cylindre premium inclus.

Prochaine étape : la nouvelle technologie utilisée dans la Smart Lock Ultra sera bientôt disponible sans devoir remplacer le cylindre.

TECH-O-MÈTRE



5 AUDEMARS ROYAL OAK CONCEPT TOURBILLON "COMPANION"

● Environ 215 000 €

Quelle est cette étrange créature sous le cadran de cette montre ?

Au fond, il s'agit plus d'une œuvre d'art contemporain à porter au poignet que d'une simple montre. D'autant plus qu'il s'agit d'une pièce d'exception, une Royal Oak Concept signée de l'une des manufactures horlogères les plus renommées de Suisse, Audemars Piguet. Bon, bien sûr, son prix est en conséquence. Et collé derrière le verre de son cadran, se trouve en fait la célèbre figurine d'une légende du street art new-yorkais, Kaws, qui s'invite pour la première fois sur une montre. Ce Companion est d'ordinaire une sculpture bien plus grande, parfois même gigantesque, mais ici il se met à l'échelle du poignet.

Mais c'est aussi une vraie montre ?

Bien sûr, c'est une édition limitée à 250 exemplaires d'une Royal Oak Concept Tourbillon de 43 mm, mais avec un Companion miniature en titane au coeur de la montre. En référence à la série « dissected » de l'artiste, la poitrine du Companion révèle son coeur battant : le tourbillon de la montre, fusionnant personnage et le mouvement horloger. Le personnage miniature en 3D faisant contraster les tons gris clair et foncé est entièrement conçu en titane et est monté sur la platine, elle aussi en titane, décorée d'un effet soleillé. L'alternance de finitions satinées et brossées ajoute de la texture et de la profondeur au Companion tout en accentuant sa silhouette ronde. Sa tête en forme de crâne, ses yeux marqués par une croix, ses gants et ses oreilles en os le rendent immédiatement reconnaissable. Ses yeux en X ont été taillés dans le titane et remplis d'une fine couche de laque grise.

Mais comment lit-on l'heure, alors ?

C'est là où l'on voit plus encore qu'il s'agit d'une pièce de haute horlogerie ! Comme toute la place sur le cadran a été laissée à la figurine signée Kaws, il fallait bien trouver une autre solution, et innover pour afficher l'heure. Audemars Piguet a donc opté pour un affichage de l'heure périphérique, tout autour du cadran. Sur cette montre concept, les aiguilles des heures et des minutes tournent à la périphérie du mouvement et du cadran grâce à deux roues crantées superposées – visibles côté cadran – entraînées par des pignons et guidées par des rouleaux. Les aiguilles en titane, toutes deux emplies d'un dépôt luminescent qui vire au bleu dans l'obscurité, sont chacune fixées à leur roue périphérique respective. En outre, l'aiguille des minutes est ajourée afin de la distinguer de celle des heures et de faciliter la lisibilité. L'échelle de cinq minutes, gravée sur le réhaut en titane, s'illumine également en bleu la nuit.

L'AVIS DE T3 : Une collaboration entre art contemporain et horlogerie suisse qui repousse les frontières de l'une comme de l'autre. Un projet innovant comme on les aime.

VIS À VIS

Cette montre a été réinventée pour et avec l'artiste jusque dans les moindres détails. Ainsi, la lunette et le fond sont fixés à la carrure par huit vis hexagonales subtilement marquées du X emblématique de KAWS.



ARTY CHIC

Cette édition limitée artistique et high tech à la fois est animée par le nouveau mouvement à heure et minute périphérique à remontage manuel, Calibre 2979, doté d'un tourbillon à 6 h.

TECH-O-MÈTRE

TENDANCE	<div style="width: 100%;"></div>
INNOVATION	<div style="width: 100%;"></div>
FONCTION	<div style="width: 100%;"></div>

6 YAMAHA NMAX 125

● À partir de 3 599 €

Bonne nouvelle pour les amateurs de scooters sportifs, la gamme TMAX reçoit un coup de pouce significatif avec l'ajout de deux nouveaux modèles : les NMAX 125 et NMAX 125 Tech MAX. Conçus autour de l'ADN MAX, avec une attention particulière portée au style sportif et à une qualité de fabrication haut de gamme, ces deux nouveautés 125 affirment un look MAX immédiatement reconnaissable. Leurs atouts : marier un nouveau style, une technologie inspirés du MAX, des caractéristiques haut de gamme, un comportement sportif, un moteur économique EURO5+ et un prix abordable.

Taillé pour la ville, le NMAX 125 est conçu pour exceller dans la circulation au quotidien. Grâce à l'espace offert pour les jambes, à son ergonomie, à son habillage élancé et à sa suspension confortable. Le rangement sous la selle peut accueillir un casque (en fonction de sa forme et de sa taille). Un espace de rangement ouvert à gauche du tableau de bord et une boîte à gants étanche à droite permettent de transporter ses essentiels. Les nouveaux pilotes et les plus expérimentés apprécieront la tenue de route optimale qui fait du NMAX 125 un moyen de transport agréable. Les freins avant et arrière, équipés de disques de 230 mm de diamètre et de l'ABS, offrent un freinage souple.

Le nouveau NMAX 125 Tech MAX est quant à lui équipé de l'ensemble des dernières fonctionnalités du NMAX 125, ainsi que de technologies et fonctionnalités exclusives. Il est équipé d'un écran TFT multi-thèmes, connecté et couleur de 4,2 pouces avec de nombreuses fonctionnalités, y compris la navigation Garmin gratuite. Les instruments sont équipés d'un module de liaison permettant aux pilotes d'écouter de la musique, de répondre aux appels entrants, de visualiser les notifications e-mails et SMS et bien davantage après avoir téléchargé l'application MyRide de Yamaha sur un smartphone. Les modèles Tech MAX de Yamaha sont conçus pour le pilote qui recherche un scooter sportif exclusif aux finitions haut de gamme. Le NMAX 125 Tech MAX est équipé d'une selle biplace de qualité supérieure qui intègre un revêtement spécial en simili-cuir noir associé à des surpiqûres dorées et des détails aspect daim. Outre son tableau de bord TFT connecté haut de gamme et sa finition spéciale, le NMAX 125 Tech MAX est disponible dans les coloris exclusifs Ceramic Grey et Dark Magma. Et on adore tant l'allumage « Smart Key » sans clé qui vous facilite la vie en éliminant la nécessité d'insérer une clé classique dans le contacteur, que le chargeur USB-C placé dans la boîte à gants gauche.

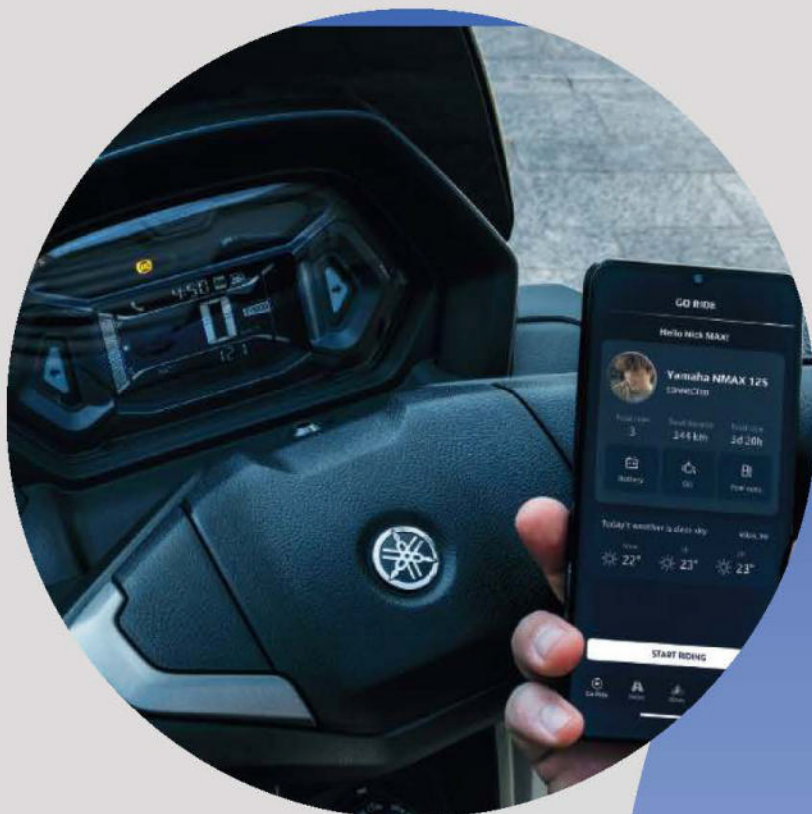

L'avis de T3

Ce qui se fait de mieux pour tailler sa route en vitesse avec punch et en toute sécurité.



T3 TECH-O-MÈTRE



NOUVEAU STYLE

Les nouveaux phares à double optique avec clignotants LED intégrés et le feu arrière à LED épuré confèrent au NMAX 125 une allure valorisante et dynamique : son nouveau design lui confère un look plus élégant et plus sportif

**SUR LA ROUTE**

Développé à l'aide de la technologie avancée Blue Core de Yamaha, le moteur économique EURO5+ de 125 cm³ est équipé de la technologie Start & Stop pour réduire les émissions. Son réservoir de 7,1 litres offre une autonomie d'environ 300 km.

7 COROS PACE PRO

● 399 €

Coros prend ses marques sur le marché des montres de fitness. Le Pace Pro dépasse encore la déjà excellente Pace 3 avec un boîtier plus résistant qui n'affecte pas son poids léger de 37 g. Son nouveau chipset satellite est désormais lié à plusieurs appareils en orbite simultanément. Le mieux à son sujet concerne le processeur, qui fait plus que doubler de puissance par rapport à la génération précédente. La réactivité étant la caractéristique la plus vitale de toute montre intelligente, comment ne pas être ravi de cette mise à niveau. Sa batterie, évaluée pour 20 jours en mode smartwatch ou de 31 heures avec chaque fonctionnalité utilisée au maximum. Mais au fond, le mieux demeure son prix abordable.

L'AVIS DE T3 : Coros entre dans la course, aux côtés d'Apple, Samsung, Garmin et autres. C'est une vraie montre intelligente.

TECH-O-MÈTRE



8 THERMOSTAT INTELLIGENT TADO X

● 135 €

Le moment est venu pour Tado de dévoiler son thermostat le plus récent, non seulement parce que son rival Nest a dévoilé une nouvelle édition, mais aussi parce qu'il fait bien frais dehors et que nous en avons besoin. Compatible avec la plupart des chaudières et pompes à chaleur, ainsi qu'avec Matter et Thread, ce thermostat mural filaire propose une importante mise à niveau. Voilà un partenaire digne de ce nom pour vos radiateurs, avec un affichage de température clair et une belle conception industrielle. Ce que vous économiserez en énergie compensera rapidement le coût de son achat.

L'AVIS DE T3 : Rester au chaud avec un thermostat cool, c'est paradoxal.

TECH-O-MÈTRE



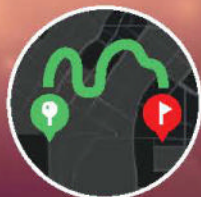

GPS
INTÉGRÉ



COMPATIBLE
STRAVA



TIME FOR CHRISTMAS.



9 ASTON MARTIN DB12 GOLDFINGER EDITION

● Prix N.C.

Avec des détails directement empruntés à la DB5 de James Bond dans Goldfinger, comme la finition de peinture bouleau argenté et les sièges en cuir noir perforé, cette Aston Martin en édition spéciale (issue de la division à tirage limité de la société, la bien-nommée Q) est absolument somptueuse. On trouve même de l'or (du vrai) dans l'habitacle, tissé dans les détails de la fibre de carbone, et sur le sélecteur de vitesse. On trouve aussi un huit de cœurs brodés sur le pare-soleil. L'acquéreur aura au passage droit à une pochette contenant un morceau de la pellicule 35 mm du film originel. Bon, au-delà de tout cela, il s'agit tout de même d'un Aston Martin DB12. Qui ne donnerait pas tout pour poser le pied sur sa pédale d'accélérateur.

L'AVIS DE T3 : Que voulez-vous qu'on vous dise. Si tout était rationnel, la vie serait ennuyeuse.

T3 TECH-O-MÈTRE



10 GRADO SIGNATURE HP100 SE

● 2 495 €

Comment célébrer 100 ans d'excellence ? Si vous êtes Grado, vous prenez tout ce qui rend votre produit brillant et vous l'améliorez encore. Pas de grands changements pour cette nouvelle série de casques haut de gamme, avec un design ouvert et le genre d'apparence que vous attendez de la société de Brooklyn, mais ceux-ci présentent un nouveau design de haut-parleur de 52 mm avec un cône en papier composite, un circuit magnétique à haut flux et une bobine mobile en aluminium plaquée de cuivre pour une scène sonore extra-réveuse. Il y a un nouveau serre-tête d'aspect charmant et, pour la première fois, des câbles détachables. En effet, la dernière chose que l'on souhaite à ses écouteurs de salle de musique, où l'on s'adosse et où l'on ferme les yeux, c'est qu'un câble effiloché les envoie à la poubelle. Surtout quand on a investi autant d'argent.

T3 SAYS: Magnifique, un vrai cadeau d'anniversaire

T3 TECH-O-MÈTRE

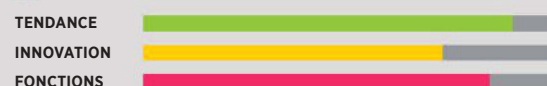

11 HUBLOT BIG BANG UNICO

● 54 900 €

Quand le plus grand joueur de tennis de tous les temps, le plus titré de l'histoire, rencontre la plus sportive des manufactures horlogères suisses, cela ne peut donner qu'une montre qui bat des records. Plus légère qu'une balle de tennis, le composite de son boîtier a été fabriqué à partir de 25 raquettes HEAD et de polos Lacoste – 17 de couleur bleu foncé, 15 bleu clair – utilisés par Djokovic lors de la saison 2023. L'année où le monde l'a vu entrer dans l'histoire et battre de nouveaux records pour atteindre 24 titres du Grand Chelem. La résine époxy renforcée de poudre de quartz et de voile de verre a ainsi été fusionnée avec les raquettes et les maillots recyclés. Le matériau obtenu est moucheté de fragments textiles bleu clair et bleu foncé et de carbone noir, créant ainsi une esthétique camouflage originale.

L'AVIS DE T3 : Ceci n'est pas une montre, c'est une page d'histoire du tennis moderne.

TECH-O-MÈTRE



12 ANALOGUE3D

● Environ 250 €

Nous avons déjà été impressionnés par les précédentes créations rétro d'Analogue, en particulier le Pocket. Du coup, le revival d'une N64 100% compatible ne pouvait que nous passionner. Il s'agit là d'une reconstitution complète de la machine d'origine avec à l'intérieur d'une puce FPGA - ce qui signifie pas d'émulation légalement douteuse. Elle lit les cartouches originales, vous permet aussi d'utiliser les contrôleurs d'origine, et adapte le tout en 4K. Il rééchantillonne ensuite tout cela, d'où l'importance du CRT dans l'expérience N64. De quoi recréer une expérience cathodique à l'ancienne mais avec la qualité d'aujourd'hui. Nous attendons d'avoir essayé cet engin pour en juger. Afin de voir si une partie de GoldenEye à quatre joueurs vaut toujours autant le détour.

L'AVIS DE T3 : Son nom est 3D, Analogue3D.

TECH-O-MÈTRE





ABONNEMENT

Recevez gratuitement* votre
Cadeau Mystère si vous souscrivez
à un abonnement papier



COMMANDE PAR TÉLÉPHONE
05 34 56 35 60
COMMANDE EN LIGNE
www.webabo.fr/t3

**Choisissez
la meilleure offre
pour vous**

* Offre réservée à la France métropolitaine dans la limite des stocks disponibles.

Gagner du temps, abonnez-vous en 2 clics sur www.webabo.fr/t3

NUMÉRIQUE



Compatible
→ IOS Apple
→ Android
→ Windows8

19€

Abonnement sur www.webabo.fr/t3

Pour un an (10N^{os})

ÉDITION PAPIER



Pour 1 an (10 N^{os})
Chaque numéro
livré chez vous.

59€

+ votre cadeau gratuit d'une valeur de 59€

Bulletin d'abonnement ci-dessous

NUMÉRIQUE + PAPIER



64€

+ votre cadeau gratuit d'une valeur de 59€ Bulletin
d'abonnement ci-dessous

T3

BULLETIN D'ABONNEMENT

VERSION PAPIER

☐ Oui, je m'abonne à **T3 - version papier** ☐ **+5 €**, recevez la version numérique

Je paie **59 €** au lieu de **118 €** pour 10 numéros/an + votre cadeau mystère
(Frais de port inclus)

NOM..... PRÉNOM.....
ADRESSE..... CODE POSTAL.....
VILLE..... PAYS.....
TÉLÉPHONE..... EMAIL.....

JE RÉGLE MON ABONNEMENT PAR :

☐ CHÈQUE À L'ORDRE DE **BLIZZ MÉDIA**
☐ CARTE BANCAIRE ☐ VISA ☐ MASTERCARD

Pour le règlement par carte,
rendez-vous sur www.webabo.fr/t3

Bulletin à renvoyer à T3-Abonnement
OPPER SERVICES - CS 60003 - 31242 L'UNION CEDEX

Abonnement en ligne sur www.webabo.fr/t3
Abonnement par tél. **05 34 56 35 60**

DATE ET SIGNATURE :

Offre réservée à la France métropolitaine dans la limite des stocks disponibles.

T3 N°92

NOTRE SELECTION

Notre shoppeur



Jean-Marc Zuili

Nos trouvailles du mois ne cherchent pas à épater la galerie en matière de technologies. Mais ce sont pour la plupart de petits produits pratiques, pas trop chers, qui pourraient devenir de fidèles compagnons au quotidien. Bienvenue dans notre petit déballage virtuel.

DE BON TON

Voilà une enceinte cool au look impressionnant à faire trôner sur la table ou sur un coin d'étagère. Avec une puissance totale de 60W RMS, elle est aussi certifiée Hi-Res Audio et Hi-Res Audio Wireless. Compatible Apple AirPlay2, elle propose aussi le Bluetooth V5.3 et des entrées USB et AUX. Elle supporte par ailleurs les codecs SBC, AAC, LDAC. Prenez le contrôle via l'app ConneX d'Edifier, et c'est parti pour environ 11 heures d'écoute avec sa batterie intégrée.

Edifier D32





À TEMPÉRATURE

Profitez, avec ce thermostat pour radiateur, d'une expérience de contrôle du chauffage plus intelligente, plus confortable et économe en énergie pour votre maison. Prenant en charge le protocole Zigbee 3.0 et Matter, son écran rétroéclairé coloré est facile à lire, avec son contraste très élevé ainsi que des icônes nettes et colorées. La technologie de géorepérage démarrera le chauffage avant d'arriver à la maison. Futé : même si vous possédez plusieurs logements, vous pourrez mettre en place des automatisations indépendantes. Les programmes peuvent être définis pour les périodes souhaitées, telles que différents réglages de température pour le jour et la nuit, et la transition entre eux sera fluide et rapide.

Aqara Radiator Thermostat E1

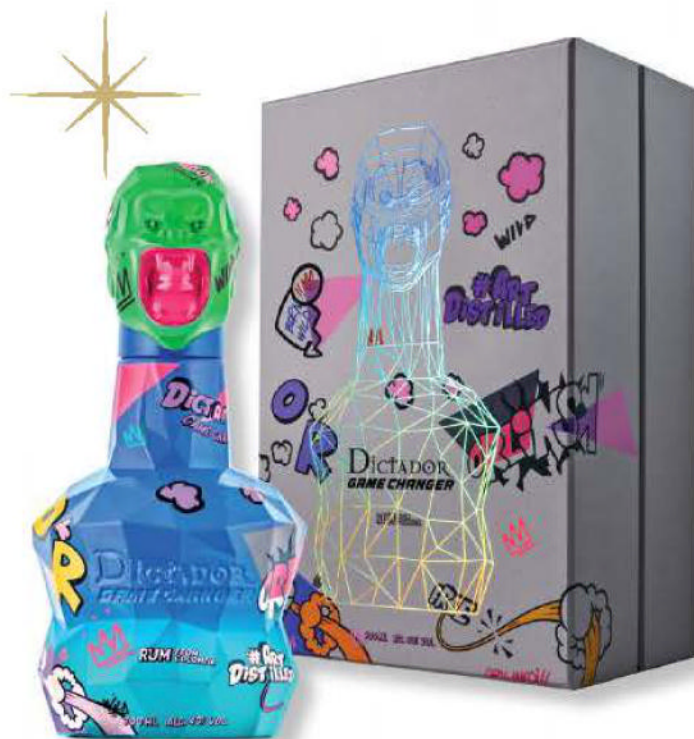

RHUM D'ART

Quand l'art rencontre le rhum, cela donne cette incroyable bouteille en édition limitée créée par l'artiste français le plus vendu au monde, Richard Orlinski, en collaboration avec Dictador. Dans cette bouteille avant-gardiste, inspirée par la célèbre et iconique sculpture Wild Kong, se trouve un rhum élaboré à partir de miel de canne à sucre vierge, vieilli au bord de la mer des Caraïbes, Dictador Game Changer est issu des caves sacrées de la réserve familiale Parra. Ce rhum rare et précieux, aux arômes de crème brûlée et de chêne grillé, révélant des couches profondes de saveurs miellées et boisées.

Dictator Game Changer

Attention, l'abus d'alcool est dangereux pour la santé, à consommer avec modération.



JAMAIS PERDU

Ne perdez jamais de vue vos objets précieux, grâce au tout nouveau ICE tag. Une solution intelligente pour suivre et localiser vos affaires. Avec une portée de 20 mètres en espace ouvert, ce dispositif compact et résistant vous permet de garder un œil sur vos objets du quotidien, qu'il s'agisse de clés, sacs ou portefeuilles. Conçu pour durer, il fonctionne avec une simple pile CR2032 remplaçable et offre une résistance à l'eau selon la norme IP67. Compatible avec Apple ID, il permet de partager le suivi de vos objets entre plusieurs appareils Apple.

ICE Tag 1.0



DANS LA COURSE

La nouvelle Nike Vomero 18 révolutionne l'amorti maximal pour une course sur route d'excellence. Elle offre un amorti maximal avec une hauteur de 46 mm et les technologies de mousse ZoomX et ReactX, stratégiquement placées dans le talon et l'avant-pied, créant ainsi un système d'amorti double sans précédent. Elle est dotée d'une tige en mesh respirante et d'une géométrie rocker, conçue pour tous les niveaux. Son empeigne présente une maille technique douce et extensible, qui privilégie la respirabilité dans les zones critiques telles que les orteils et la languette. Seul hic : il faudra attendre février 2025 pour se l'offrir.

Nike Vomero 18



SANS COUTURES

Sur les sentiers de trekking ou les pentes enneigées, ce sous-vêtement pour homme conçu sans coutures épouse les mouvements sans frottements, offrant une liberté inégalée. Grâce à la technologie Dynamic, l'humidité est parfaitement évacuée, assurant un séchage rapide.

Millet Dynamic Warm

CHAUD RÉTRO

Avec sa coupe décontractée, cette veste est légèrement ample pour un meilleur confort. Pièce classique The North Face, imaginée en 1989 pour les alpinistes, elle revient cet hiver en polaire 100 % recyclée, mais conserve son motif color-block iconique au look rétro. Chaude, anti-bouloches et facile d'entretien, elle ne vous alourdira pas.

The North Face Denali Retro





ZÉRO STRESS

Avec ces lunettes connectées, dites adieu au stress et dormez mieux.

Portables et pliables pour vous détendre où que vous soyez, elles se connectent via Bluetooth à l'application mobile Therabody. Un capteur biométrique intégré permet des traitements personnalisés conçus pour favoriser la relaxation et réduire votre fréquence cardiaque. Son massage doux des yeux et des tempes associées à de la chaleur et des vibrations va vous aider à vous détendre et à vous préparer à dormir.

Therabody SmartGoggles



À TOUTE VITESSE

Grâce au Razer USB 4 Dock, votre espace de travail devient le lieu idéal pour le jeu et la productivité. Alimentée par une connectivité USB 4 ultra-rapide, la station d'accueil à 14 ports permet d'unifier votre configuration mobile ou de bureau grâce à une double sortie d'affichage, une alimentation continue et une latence ultra-faible pour tous vos appareils. Avec bande passante allant jusqu'à 40 Gb/s, découvrez la nouvelle norme USB pour les taux de transfert de données à grande vitesse, la prise en charge des sorties d'affichage et le chargement des appareils, rétrocompatible avec tous vos appareils USB 2.0 et 3.0.

Razer USB 4 Dock



TOUT ENREGISTRER

Ce microphone sans fil ultra-léger et compact offre des performances puissantes pour les créateurs de contenu.

Dernier-né de l'offre de microphones de DJI, le DJI Mic Mini est un microphone de démarrage fantastique, offrant une autonomie de batterie ultra-longue et une transmission remarquablement stable d'audio de haute qualité à un prix d'entrée de gamme. Léger, portable et facile à utiliser avec des fonctionnalités efficaces d'exploitation et de production. Pesant seulement 10 g – moins de la moitié du poids du DJI Mic 2 – le DJI Mic Mini est discret et confortable, offrant plusieurs méthodes de port qui ne pèseront pas sur vos cols ou t-shirts fins extensibles, assurant une apparence nette à l'écran. Vous pourrez facilement l'accrocher sur une chemise, le fixer aux vêtements avec des aimants ou le porter sur un cordon.

DJI Mic Mini





BON VOYAGE

Conçue pour simplifier les déplacements, la collection Travel Essentials réunit des articles offrant des solutions de rangement efficace, une organisation bien pensée et un design moderne. Chaque produit est conçu et développé en Suisse dans un souci de polyvalence et puise son inspiration dans le couteau suisse ce qui le rend compatible avec tous les sacs. Une gamme principale d'accessoires est proposée en noir, certains modèles en gris givré, et d'autres plus limités se parent de beige sable.

Victorinox Travel Essentials



SANS LES MAINS

Le mousqueton COROS Vertix 2 accompagne les grimpeurs expérimentés et ceux qui veulent profiter de leur montre d'une manière différente. Pratique pour pouvoir porter votre Vertix 2 en dehors du poignet, il comporte un dispositif de verrouillage ainsi qu'une protection pour les capteurs. Pas de risque de le perdre : la gâchette est bloquée pour éviter toute manipulation involontaire.

Coros Mousqueton Vertix 2

SIGNÉ LEICA

Leica M est la référence en matière d'appareils photo télémétriques.

Ce livre retrace toute l'histoire depuis 1954, il a été source d'inspiration pour plusieurs générations, a marqué la culture visuelle de l'image et a établi plusieurs nouvelles normes au fil du temps.

Du légendaire M3 jusqu'aux modèles numériques les plus récents, chaque Leica M ne vise qu'à une chose : la perfection.

Leica M - The Book





PERFECTION SONIQUE

Si vous prenez le son (très) au sérieux, sachez que ce DAC USB portable est équipé d'un double convertisseur ESS Sabre pour transformer tout smartphone, tablette ou ordinateur avec connecteur USB-C en un système audiophile. Et ce grâce à la prise en charge des musiques Hi-Res jusqu'à 32 bits / 384 kHz, ainsi que des titres DSD256. Avec son amplification de qualité hi-fi associée à une sortie jack 4,4 mm et mini-jack 3,5 mm, le DAC iFi Audio Go Link Max assure de tirer le meilleur de tout casque ou paire d'écouteurs.

IFI Audio Go Link Max

SURVEILLANCE RAPPROCHÉE

Envie de garder un œil sur votre domicile et sur ceux à qui vous tenez ? Profitez avec ce Ranger Dual Surveillance des zones clés 24h/24 et 7j/7.

Son objectif fixe permet une surveillance continue des zones clés. Surveillez vos animaux de compagnie pendant la journée lorsque vous êtes dehors et concentrez-vous sur la surveillance de la porte la nuit lorsque vous dormez. Personnalisez la zone de détection et le calendrier des alarmes pour une surveillance et des notifications précises. Ranger Dual peut même trouver rapidement des cibles humaines/animaux dans les images et envoi immédiatement une notification à votre smartphone

Imou Ranger DUAL



FUTUR NOMADE

Si l'Apple Vision Pro est une promesse de ce que pourrait être notre futur connecté, alors mieux vaut le protéger correctement... Justement, ce sac de voyage a été tout spécialement conçu pour lui. Compact et léger, ses compartiments permettent de ranger à l'abri aussi bien le casque Apple que ses accessoires, entre straps, chargeur et batterie. Améliorez également votre utilisation de l'Apple Vision Pro avec une sangle de tête ergonomique et ajustable qui vous procure un confort renforcé et une meilleure stabilité.

Belkin Travel Bag et Sangle de tête pour Apple Vision Pro



LONG COURRIER

Vous avez aimé leurs sacs à dos ? Vous allez adorer leurs bagages... Envolez-vous vers l'aventure avec cette cabine à coque rigide, conçue pour résister à tout ce que votre voyage peut vous réserver. Y compris les tapis roulants et chargements dans les aéroports. Cette valise résistante à l'eau associe un polycarbonate durable à une armature légère en aluminium. Grâce à des renforts de protection et un verrou intégré, ses roulettes japonaises et ses finitions griffées Eastpak, elle ajoutera une touche de luxe discret et de sécurité à vos prochains périples. Avec sa hauteur et sa finition cool, la valise transit vous accompagnera elle aussi jusqu'au bout du monde sans jamais flancher.

Eastpak Collection



À L'AVENTURE

La Vertex 2S Earth est une montre GPS d'aventure signée Coros, taillée pour affronter les conditions les plus extrêmes. Son GPS à double fréquence fera preuve d'une précision sans faille en montagne, dans des canyons étroits ou des parois rocheuses verticales. D'ailleurs, elle résiste à des températures allant de -30° à 50°C et une pression d'eau allant jusqu'à 10 ATM (100 mètres). Ajoutez à cela une autonomie de 40 jours en utilisation quotidienne et de 118 heures en mode full GPS vous accompagne aisément lors de longs séjours sportifs et défis. Sa cartographie intégrée vous permet de planifier vos itinéraires, de les suivre et de naviguer dessus même lorsque vous êtes en mode hors ligne.

Coros Vertex 2S Earth

COUTEAU MAGIQUE

Victorinox présente la sixième édition limitée de sa collection de couteaux de poche Winter Magic. Le Spartan Winter Magic Limited Edition 2024 est le dernier modèle de cette série de renom qui met à l'honneur la magie de l'hiver suisse. Affichant des côtes d'un bleu glacier transparent, ce couteau s'accompagne d'un accessoire détachable en forme de sapin. Cette année, ce couteau de poche se pare de côtes d'un bleu glacier transparent, qui fait écho à la sérénité des paysages suisses hivernaux. Limité à 10 000 pièces, il marie design et praticité grâce à ses 12 fonctions indispensables, parfaites pour relever les défis du quotidien.

Victorinox Spartan Winter Magic





BIEN VU

La HF8R notre première lampe frontale qui peut être utilisée entièrement à main levée. Son point fort : la technologie Adaptive Light Beam permet une gradation et une mise au point automatiques, sans aucune intervention manuelle. Pouvant être commandée à distance, elle propose trois niveaux de luminosité, un éclairage frontal rouge et une mise au point quasiment continue grâce au système Digital Advanced Focus. La batterie intégrée est facilement et rapidement rechargeable grâce au système Magnetic Charge.

Ledlenser HF8R



MON COMPAGNON INTERACTIF

Un personnage Disney digital en 3D que tu peux vraiment toucher ! Prends-soin de ton personnage Disney grâce aux différents modes de jeu : **interactions**, joue avec lui et découvre des animations pour chaque personnage de l'univers Disney, **soins**, rempli le compteur d'étoiles, rassemble-les dans le livre de vœux et débloque de nouveaux personnages Disney, **jeux**, touche-le, secoue-le et joue avec lui pour découvrir des scènes mythiques issues des plus grands films Disney. 30 compagnons inclus à découvrir au fil du jeu pour encore plus de fun. Ton Bitzee réagit et fait des sons trop mignons quand tu joues avec lui. Emporte-le partout avec toi et n'oublie pas de t'en occuper, sinon il partira.

Bitzee

OREILLE FINE

Venant se clipser délicatement sur l'oreille façon piercings, ces HA-NP1T signés JVC promettent un excellent maintien sans pour autant venir obstruer le conduit auditif. Un format très tendance qui permet de profiter de ses contenus audios tout en restant totalement en contact avec son environnement. Ultra-légers, certifiés IPX4 et résistants à la transpiration, ils proposent une autonomie de 8 heures par charge, et 24 heures avec leur étui de charge.

JVC HA-NP1T



JOUER FACILEMENT

Grâce à un Fire TV Stick et à l'application Xbox, les membres Xbox Game Pass Ultimate peuvent accéder à une large sélection de jeux, comme Starfield ou Forza Horizon 5, directement sur leur téléviseur, avec pour seul équipement supplémentaire une manette Bluetooth. C'est une solution parfaite pour les gamers comme pour les curieux qui souhaitent découvrir le cloud gaming sans investir dans une console.

Xbox & Fire TV Stick



SOUS SURVEILLANCE

Cette caméra permet de surveiller son domicile et des options de détection avancées. Cette caméra de surveillance motorisée pour l'intérieur est dotée d'un capteur de 3 mégapixels auquel s'ajoutent des leds infrarouges et une intelligence artificielle lui permettant de détecter bien plus que de simples mouvements. Elle est ainsi en mesure de distinguer les personnes, les véhicules et les animaux, mais aussi de reconnaître les visages. Elle peut même déclencher une alerte lorsqu'elle détecte le moindre bruit à l'aide de son micro. Bien sûr, elle est compatible Wi-Fi pour la piloter et y accéder à distance.

Aqara Camera Hub G3

BIEN AU CHAUD

Développée pour les sportifs courageux de cet hiver, cette veste intègre un système de chauffage intégré contrôlable via votre smartphone pour apporter de la chaleur là où vous en avez le plus besoin. Idéale pour un large éventail d'activités hivernales – des remontées mécaniques au déjeuner en terrasse en passant par l'après-ski – cette veste possède des capteurs réactifs tissés dans le tissu dans les zones thermiques clés, contrôlés via l'application Clim8.

Veste I-Thermic X-Warm



APPELS VIDÉO

Cette caméra permet de passer des appels vidéo à distance directement via l'appareil. Avec un grand écran de 2,4 pouces, les seniors de la famille comme les enfants n'ont qu'à appuyer sur le bouton tactile pour initier un appel vers l'application connectée. Cet appareil avec batterie intégrée offre une qualité haute définition 3K 5MP QHD, capturant des images claires et détaillées. Sa fonction panoramique et d'inclinaison à 360° et son suivi automatique garantissent que chaque coin de la pièce est dans la zone de surveillance, éliminant ainsi les angles morts et offrant une sécurité complète.

Vous pouvez par ailleurs configurer des mémos vocaux dans l'application pour laisser un petit message à vos proches.

Imou Rex TV Pro



GRAND VOYAGE

Ce sac léger et pratique fabriqué à partir de tissu recyclé possède encore plus de poches pour ranger vos affaires. Grand avantage : vous pouvez le porter comme un sac à dos ou un sac de sport. Il est bien sûr doté d'une pochette pour ordinateur portable, d'un séparateur réglable et amovible dans la section principale, ce qui facilite grandement la séparation du propre du sale.

Enfin, pour éviter de fouiller dedans, une poche externe zippée vous permet de récupérer votre passeport et votre téléphone.

The North Face Base Camp Voyager Duffel 42L

MTX IP3



PANOPLIE SONIQUE

Complétez votre panoplie sonore avec une enceinte HiFi compacte, avec dock Apple Lightning, Airplay, DLNA... Dix kilos de pure technologie. Un châssis entièrement en aluminium qui sert de radiateur aux six puissants amplificateurs, une enceinte interne en MDF qui soutient les 6 haut-parleurs (dont deux de basses), une amplification de 180 W RMS... de quoi sonoriser une soirée, avec en sus une télécommande rétro-éclairée elle aussi toute en aluminium. Ajoutez à cela des écouteurs de la même marque et vous voilà immergé dans le bon son. Les écouteurs intra-auriculaires IX2 BLK retransmettent les moindres détails du spectre sonore, via un transducteur 5 mm dans chaque écouteur, plus un de 8 mm. Résultat : un son cristallin avec des basses profondes.

MTX Audio

MTX IX2+



MTX IX2



DANS LA COURSE

Hoka s'associe à la marque française SATISFY pour lancer sa toute nouvelle Mafate Speed 4 Lite. Extrêmement légère avec une tige technique inspirée de la compétition et des lacets rapides de 1,5 mm pour un maintien parfait, elle est construite sur la base éprouvée de la Mafate Speed 4. Influencé par SATISFY, de la tige transparente novatrice à la semelle intermédiaire à finition antique, ce modèle ne devrait bientôt plus jamais quitter vos séances de running.

Hoka Mafate Speed 4 Lite STSFY



HAUTE SÉCURITÉ

Cette caméra ampoule d'intérieur WiFi 3 MP va permettre une protection optimale de votre domicile, et ce que vous soyez là ou pas. Elle surveille votre maison sous tous les angles grâce à sa vue panoramique à 340° et à une inclinaison à 90° qui ne laisse aucun angle mort. Cette caméra est dotée de trois modes de vision nocturne (infrarouge, couleur et intelligent), et passe automatiquement du mode infrarouge en mode couleur en cas de mouvement suspect. Elle propose également un détecteur de mouvement, avec une portée de 22 mètres pour les personnes et de 44 mètres pour les voitures. Enfin, son haut-parleur et son microphone intégrés avec annulation d'écho vous permettent d'interagir avec d'autres personnes au sein de votre maison.

Imou Bulb Cam



A man with short brown hair and a light beard is sitting on a vintage BSA motorcycle. He is wearing a black leather motorcycle jacket with quilted shoulders and multiple pockets. His hands are clasped on the handlebars. The motorcycle has a yellow fuel tank with the 'BSA' logo in red. The background is a workshop with various tools and equipment. In the foreground, the out-of-focus back of a person's head is visible on the left side.

Hunt

Véritable icône de l'aventure moto, avec ses multiples poches, le modèle Hunt offre une protection optimale avec son cuir pleine fleur, renforcé par des empiècements molletonnés aux coudes et aux épaules.



helstons.net

MOTOR CYCLE STORIES



Helstons

Since 1985



MOTOROLA BOUSCULE LES CODES ET REDÉFINIT L'AVENIR DU SMARTPHONE



Pierre-Yves Oortmeyer,
Directeur Général de Motorola
France et Benelux

Motorola, la marque iconique qui façonne l'histoire des téléphones mobiles, s'affirme aujourd'hui plus audacieuse que jamais. Avec un savant mélange de créativité, d'innovation technologique à base d'intelligence artificielle et de collaborations stratégiques comme celles avec Pantone ou Bose, Motorola ne se contente pas de suivre les tendances, elle les réinvente ! Pierre-Yves Oortmeyer, Directeur Général de Motorola France et Benelux, nous dévoile comment la marque continue de laisser son empreinte, en repensant le smartphone pour répondre aux attentes d'une génération toujours plus exigeante et connectée.

Quelles ont été les conditions de votre retour sur le marché français ?

Notre retour sur le marché français s'est construit autour de notre volonté d'offrir des smartphones capables de séduire toutes et

tous : des férus de technologie aux utilisateurs en quête de simplicité, mais toujours avec style. Si notre histoire, marquée par des modèles iconiques comme le Razr, inspire la confiance, c'est avant tout notre capacité à innover qui nous permet de nous démarquer aujourd'hui. Nous avons repensé notre offre pour non seulement répondre, mais dépasser les attentes modernes. De fait nous proposons des performances solides, des designs marquants et inspirants, et des fonctionnalités pratiques, comme l'intelligence artificielle, qui simplifient le quotidien. En collaborant avec des partenaires stratégiques et en renforçant notre présence sur le terrain, nous avons positionné Motorola comme un choix évident, alliant héritage et vision d'avenir.

Comment Motorola séduit-elle les générations connectées, comme la Gen Z ?

Pour séduire des générations connectées comme la Gen Z, Motorola mise sur un cocktail

gagnant : de l'innovation, un zeste de style et beaucoup d'innovation. Nos smartphones, comme le Razr, combinent un design qui attire l'œil avec des technologies à base d'intelligence artificielle qui rendent l'usage fluide et intuitif. Ce parfait mélange séduit autant les passionnés de tech que ceux qui veulent un smartphone qui les accompagne avec simplicité. Mais séduire la Gen Z, c'est aussi aller là où elle vit ses émotions. C'est pourquoi nous avons choisi des partenaires qui résonnent, comme l'Euroleague de basketball. Ce sport parle à une génération passionnée par le collectif, l'audace et le dépassement de soi, des valeurs qui font aussi partie de notre ADN. Ajoutez à cela des collaborations comme celle avec Pantone, qui fait briller nos designs avec des couleurs tendances, et des campagnes modernes qui mettent en avant créativité et authenticité, et vous avez un mix parfait pour séduire un public exigeant et connecté. Motorola ne suit pas les attentes, elle les devance.

Comment Motorola intègre-t-elle l'intelligence artificielle pour se différencier dans un marché aussi compétitif, et quelles sont les innovations clés qui enrichissent l'expérience utilisateur ?

Dans un marché aussi compétitif, l'innovation est essentielle pour se différencier. Chez Motorola, nous ne nous contentons pas d'ajouter des technologies, nous les intégrons de manière à ce qu'elles améliorent réellement l'expérience utilisateur. L'intelligence artificielle est ainsi au cœur de nos produits. Avec Moto AI, notre surcouche maison, nous apportons des fonctionnalités qui simplifient la vie au quotidien plus réactifs. C'est une IA qui s'adapte à vos habitudes.

Moto AI peut analyser vos préférences pour optimiser la gestion des tâches et rendre l'utilisation encore plus intuitive. De même, dans le domaine de la photographie, l'IA ajuste automatiquement les paramètres pour capturer le meilleur des clichés, même dans les conditions de lumière les plus complexes. Nous ne cherchons pas à compliquer l'expérience, mais à la rendre plus fluide et agréable. Cela fait partie de notre vision : offrir une technologie avancée tout en restant simples et accessibles.

Comment Motorola parvient-elle à se démarquer en matière de design dans un marché aussi compétitif ?

Le design chez Motorola n'est pas une simple question de tendance, mais une quête constante pour réinventer l'expérience smartphone. Nos Razr 50 et Razr 50 Ultra en sont les exemples parfaits. Ces modèles pliants allient élégance et fonctionnalité, offrant une expérience utilisateur unique qui combine portabilité, confort et praticité.

“ Notre histoire, marquée par des modèles iconiques comme le Razr, inspire la confiance. ”

Le Razr ne se contente pas de proposer un design différent : il réinvente l'utilisation du smartphone en alliant innovation et désirabilité, pour un produit qui se glisse parfaitement dans votre quotidien, tout en étant un véritable objet de désir.

Quant à la gamme Edge 50, elle incarne le raffinement à l'état pur. Avec ses lignes épurées et ses matériaux premium, elle répond aux attentes des utilisateurs exigeants à la recherche de performances exceptionnelles. Ces smartphones ne se contentent pas d'être esthétiques, ils offrent également un écran de haute qualité et des technologies de pointe, notamment pour la photographie, tout en garantissant une expérience fluide et agréable.

Nous avons également intégré des collaborations stratégiques comme avec Pantone, qui nous permettent de proposer des couleurs et des finitions uniques, afin de rendre chaque modèle encore plus distinctif. Et avec Corning Gorilla Glass, nos appareils sont non seulement élégants, mais aussi conçus pour durer, offrant une résistance accrue aux rayures et aux chocs, et

garantissant ainsi une durabilité à toute épreuve.

Comment les Proofs of Concept de Motorola alimentent-ils l'enthousiasme des early adopters et préparent-ils l'avenir de la marque ?

Ils occupent une place hautement stratégique dans notre approche car ils nous permettent de rester à l'avant-garde de l'innovation, en développant des technologies de pointe bien avant qu'elles ne deviennent disponibles sur le marché. Ces prototypes que ce soit le rollable ou le flexible, ne sont pas de simples démonstrations, mais des ouvertures vers ce que l'avenir des smartphones pourrait offrir. En dévoilant ces produits avant-gardistes, Motorola ne se contente pas de suivre la concurrence, mais prend une longueur d'avance pour redéfinir les attentes et les standards du marché. À long terme, ces initiatives alimentent non seulement notre vision de l'avenir, mais elles nous positionnent également comme un acteur expert et pionnier, prêt à façonner la direction que prendra l'industrie du smartphone.

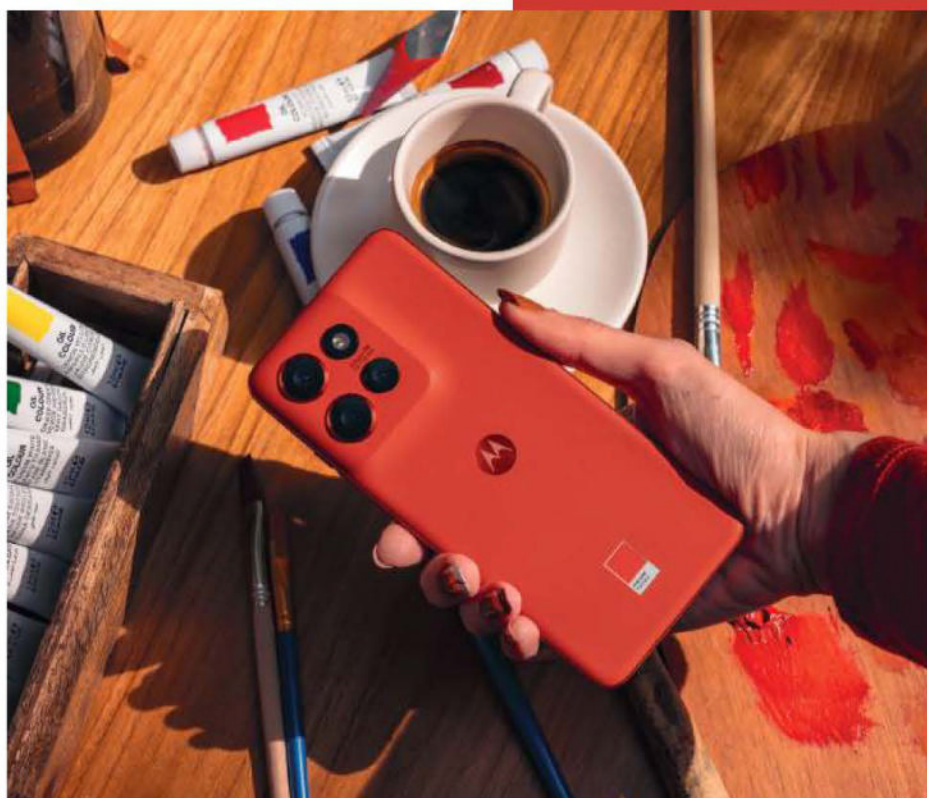

DANS L'AIR DU TEMPS

À nouvelle année, nouvelle montre. Pour bien attaquer le millésime 2025, soyez dans l'air du temps en arborant l'une de ces beautés taillées pour les poignets les plus tendance.

Bonne nouvelle : contrairement à ce que vous pourriez imaginer, il est toujours possible de s'offrir une belle montre sans pour autant avoir à revendre sa voiture ou un proche. Qu'elles soient suisses, japonaises ou françaises, les dernières nouveautés du moment savent aussi rester à un prix civilisé. Ce qui n'enlève rien à leur style. Alors si vous souhaitez ajouter une touche d'élégance et de style à votre look pour cette nouvelle année 2025, voici les quelques coups de coeur horlogers de la rédaction. En plus, avec l'une d'entre elles au poignet, vous n'aurez tout simplement plus aucune excuse pour arriver en retard au bureau.

Texte : Paul Malo



SWATCH BIOCERAMIC MOONSWATCH

Avec cette nouvelle Mission to earthphase, Swatch réussit l'exploiter de pousser encore un cran plus loin son concept de MoonSwatch, cette création en biocéramique reprenant le design de la montre Omega portée par les plus grands astronautes de la NASA. Mais cette nouvelle édition ajoute à l'affichage des phases de la lune une complication jamais vue jusque là : l'affichage des phases de terre, comme si vous regardiez notre planète depuis la Lune. Il suffisait d'y penser, mais c'est tout simplement une idée de génie. La phase lunaire montre l'apparence de la Lune vue de la Terre. La phase terrestre montre quant à elle l'apparence de la Terre depuis la Lune.

330 €

HAMILTON PSR 74 PVD OR

Hamilton revisite le design de l'iconique Pulsar, annoncée en 1970 et lancée en 1972. La PSR 74 perpétue ainsi la légende de la Pulsar Cushion née en 1974 et avec elle l'héritage d'Hamilton, entre prouesse technique et design unique. Le boîtier coussin unique de 31 mm revient sur le devant de la scène, toujours aussi audacieux et futuriste. Il est associé à un bracelet unique à la silhouette fuselée et tranchante qui s'intègre parfaitement au boîtier pour un look épuré. Les designers Hamilton ont conservé la police déjà adoptée pour les chiffres de la Pulsar des années 1970. Le premier affichage numérique horloger au monde conserve ainsi toute son authenticité.

895 €



MIDO MULTIFORT TV BIG DATE

Design culte et couleurs signature ! Particulièrement intense en noir profond et orange vif, cette version de la montre au format TV de Mido affiche sa différence. Elle arbore un brossage horizontal appuyé strie le cadran, dégradé de gris à noir, alors que les indications d'affichage, dont la grande date, tranchent en orange. Le boîtier et le bracelet, en acier traité PVD noir, renforcent son look accrocheur, entre acier inoxydable, Super-LumiNova orange et mouvement mécanique suisse.

1 300 €

RADO ANATOM

Rado revisite son modèle de 1983 avec une forme générale et une esthétique minimaliste similaires, sur un bracelet en céramique haute technologie. Ces nouvelles éditions sont plus imposantes que l'originale, avec un boîtier de 32,5 mm.

La forme plus sculptée arbore des bords biseautés au niveau du verre saphir cylindrique, de la lunette et des maillons de bracelet. Le boîtier s'effile jusqu'au bracelet puis continue de s'affiner jusqu'à atteindre 20 mm de largeur. À l'intérieur, le mouvement à quartz d'origine a été remplacé par un mouvement mécanique automatique, le calibre Rado R766 offrant une réserve de marche de 72 heures, un spiral amagnétique en Nivachron et un guichet de date à 6 heures.

3 750 €



SEIKO PROSPEX

Seiko introduit dans sa collection Prospex trois nouvelles montres de plongée déclinées en trois coloris, qui allient design raffiné et performances. Ornées d'une lunette octogonale caractéristique, composée de surfaces délicatement courbées, elles offrent un équilibre parfait entre robustesse et sophistication. Etanches jusqu'à 300 mètres de profondeur, dotées d'une lunette tournante unidirectionnelle, ces plongeurs aux boîtiers et bracelets en acier inoxydable aux finitions polies embarquent un mouvement automatique Calibre 6R55 doté de 72 heures de réserve de marche.

1 200 €

TISSOT PRX POWERMATIC

Bonne nouvelle pour ses nombreux amateurs : la montre à succès du moment se décline désormais en de nouvelles versions cool et colorées. Cette nouvelle PRX en acier brossé de 40 mm pour à peine 10 mm d'épaisseur embarque un mouvement mécanique Powermatic 80 doté de pas moins de 80 heures de réserve de marche. Étanche à 100 mètres, elle est encore plus élégante qu'à l'ordinaire avec son look tout métal, fusionnante boîtier et bracelet.

775 €



OMEGA SEAMASTER DIVER 300M

Omega dévoile la nouvelle version de la montre de plongée portée par l'ex agent 007, Daniel Craig, durant les JO de Paris 2024. Cette nouvelle Diver 300M de 42 mm de diamètre pour 13,8 mm d'épaisseur reprend le style vintage, le bracelet milanais, des cadrans en aluminium similaires et un verre saphir bombé. Cette nouvelle collection se décline en deux versions sans date en acier, avec cadran en aluminium noir ou en acier inoxydable PVD brossé. Leur calibre Co-Axial Master Chronometer 8806 propose environ 55 h de réserve de marche.

6 500 €



TUDOR PELAGOS FXD GMT

Tudor propose une nouvelle montre en collaboration avec la marque Marine nationale, dotée d'une fonction GMT. Un modèle certifié Master Chronometer par METAS, gage de précision et de fiabilité. Ce modèle peut afficher simultanément l'heure de trois fuseaux horaires dont le fameux Zulu Time, l'appellation militaire du temps universel coordonné ou Universal Time Coordinated (UTC), établi comme l'heure de référence des pilotes du monde entier.

Le Zulu Time renvoie à l'heure au méridien zéro, c'est-à-dire à l'heure à zéro degré de longitude, communément appelée heure moyenne de Greenwich ou, en anglais, Greenwich Mean Time (GMT). Sur cette Pelagos FXD GMT, on peut suivre le Zulu Time grâce à l'aiguille orange vif, particulièrement lisible, qui fait le tour complet du cadran en 24 heures. L'aiguille des heures à la forme angulaire, surnommée « Snowflake », indique quant à elle l'heure locale. La réserve de marche de son Calibre Manufacture MT5652-U est certifiée à 65 heures.

4 690 €





LIP T18

Conçue, assemblée et minutieusement contrôlée à Besançon, cette montre arbore une esthétique classique héritée de la période Art Déco. Cette T18 est équipée d'un calibre mécanique à remontage manuel, décoré chez Bailly et monté chez Humbert-Droz à Besançon. Son boîtier est en acier inoxydable 316L poli et brossé, accompagné de bracelets en cuir d'autruche, faits à la main dans les ateliers Sibra de Besançon. Une édition limitée à 150 exemplaires.

1 990 €



HERBELIN CAP CAMARAT SQUARE CHRONOMETRE

Librement inspiré d'une pièce des années 70, cette montre assume son allure néo-vintage par son boîtier en acier inoxydable. Sa forme carrée aux angles arrondis est mise en relief par un brossé vertical alterné de facettes polies.

Ponctuée de six vis décoratives, sa lunette souligne la géométrie de l'ensemble jusqu'aux poussoirs. Étanche à 100 mètres, dotée d'un cadran bleu frappé à l'horizontale, cette pièce Made in France met en scène la fonction chronographe au travers de trois compteurs positionnés en C. Elle est animée par un mouvement chronographe quartz de facture suisse (Ronda), précis au 1/10 e de seconde.

900 €



LACOSTE LC33

Lacoste dévoile une collection de montres LC33 colorées, à la fois digitale et analogique et à prix plus que sage. Son imposant boîtier de 45 mm conçu en TR90 incassable est doté de boutons-poussoirs aux formes architecturales et d'un bracelet en silicone intégré. Elle intègre des fonctions réveil, chronographe et calendrier, tout en affichant bien sûr les heures, les minutes et les secondes ainsi que le mois, la semaine et le jour. Ses deux sous-cadrans numériques bénéficient d'un rétroéclairage électroluminescent (EL) discret assurant un éclairage uniforme obtenu grâce à des phosphores colorés respectueux de l'environnement.

99 €



GENIUS WATCH

Vous l'avez peut-être déjà aperçue au poignet de Nikos Alliagas ou Ed Sheeran. Cette montre hommage au génie du designer horloger Gerald Genta associe deux de ses plus célèbres créations. Élégance ultime, sa couronne se dissimule littéralement pour ne montrer que la forme du boîtier de cette montre deux-en-un dotée d'un mouvement Swiss-Made et à prix abordable.

À partir de 890 €

DEPANCEL ALLURE CHRONOGRAPHE MÉCAQUARTZ 36 MM

Envie de vous offrir un chronographe à prix sage ? Depancel a eu recours pour ce modèle inspiré des années 1970 à la technologie Méca-Quartz. Son nouveau boîtier a été redessiné pour accueillir le premier bracelet métallique intégré de la marque. Le rouge et l'orange, présents dans les trois compteurs auxiliaires et sur l'échelle tachymétrique graduée pour le sport automobile, sont typiques des années 70.

595 €



RALPH LAUREN RICKY TRENCH COAT

Dotée de finitions raffinées et d'un mouvement automatique Sellita SW200, la première montre pour femmes Polo Ralph Lauren arbore sur son cadran "Ours Ricky", en trench-coat élégant sur un smoking. Elle incarne l'héritage iconique et le style intemporel de la célèbre griffe de mode. Son boîtier de 38 mm au fond fermé accueille un mouvement automatique disposant d'une réserve de marche de 38 heures.

1 800 €

Il n'y a pas que Noël et les étrennes pour faire et se faire des cadeaux.
Et si l'on vous aidait à trouver de nouvelles idées pour votre famille et vos amis ?



ACCROS AU CAFÉ

Des machines de rêve pour avoir votre dose de caféine quotidienne

1 LA PAVONI MINI CELLINI

Si vous connaissez quelqu'un qui aime vraiment jouer au barista de carrière à la maison, un passe-temps comme un autre, cette machine espresso semi-pro signée Pavoni est super compacte et équipée d'un bac inox. Elle offre toute la précision nécessaire pour faire un espresso parfait tout en apportant une touche d'élégance.

1 280 €

2 NINJA LUXE CAFE

Les gens de chez Ninja sont un peu des touche-à-tout. Mais c'est là leur vraie première machine à café – et bien dans le style de la marque. Que vous soyez en quête d'un espresso, d'un Americano, d'une infusion froide, ou d'un café frais en grains moulu, voire juste d'un peu de bon lait mousseux, cette machine est une révélation, et à un super prix.

550 €

3 JURA MOUSSEUR À LAIT

Un seul bouton permet de tout faire, que ce soit le chaud, le froid ou la mousse de lait chaude. Une machine tout-à-fait abordable, et un cadeau qui fait la différence : faire mousser le lait transforme le café le plus terne en instant de fantaisie. Lattés arty, glacés ou inventions aériennes devotre cru – tout est possible, sans avoir à faire joujou avec un mixeur.

99 €

4 FELLOW OPUS

Ce moulin à café doté de six meules à six lames attend de trôner sur l'ilôt de la cuisine. Véritable espresso, infusion froide ou autre... Il transforme les grains en une mouture parfaite. Il est muni d'un couvercle doseur volumétrique pour mesurer les grains, ainsi que d'un bec verseur. Son moteur à couple élevé et son jeu de meules à six lames produisent une mouture d'une régularité exceptionnelle.

230 €



STYLE RÉTRO

Le bon vieux temps a encore de l'avenir

1 MARSHALL MIDDLETON

Cette enceinte ressemble à un ampli Marshall classique en version réduite, histoire de transporter avec soi tout le charme des 60 ans d'histoire de l'entreprise. Ses deux tweeters et ses deux woofers se combinent pour créer un son au-delà de celui de votre enceinte Bluetooth habituelle – elle est faite pour lâcher du lourd, quel que soit le volume.

349 €

2 LECTEUR K7 WE ARE REWIND

Si vous en avez l'âge, ressortez vos vieilles mixtapes C90, et réécoutez-les, histoire de vous prouver que le son sur bande n'avait rien à envier aux CD vite rayés. Il y a clairement quelque chose de spécial dans une écoute analogique à l'ancienne. Mais vous pouvez aussi y connecter vos smartphones Bluetooth et écouter votre son pendant 12 heures grâce à sa batterie au lithium.

159 €

3 MOTOROLA RAZR 50

Si quelqu'un vous dit que ce n'est pas rétro, c'est qu'il est trop jeune pour s'en souvenir : le téléphone à clapet actuel n'existe que du fait de ce qui s'est passé avant. Il n'y a rien de plus années 90 que de refermer son téléphone pour l'éteindre, comme jadis on faisait claquer son Zippo, d'un simple geste élégant. Ce Razzr, de par son nom comme sur le principe, a de quoi faire se sentir encore jeunes pour certains.

549 €

4 LEICA SOFORT 2

Voilà un appareil photo instantané qui ne laisse pas tout au hasard. La conception hybride de ce Leica mélange les éléments de base de la photo numérique avec un imprimante intégrée qui dégage des souvenirs sans attendre. Vous pouvez prévisualiser les images sur votre smartphone avant de les imprimer sur papier. Simple à utiliser, avec un style rétro parfait, ses talents pour cadrer et capturer risquent de surpasser les vôtres.

390 €



CUISINE HI-TECH

Comment créer facilement des festins inoubliables

1



2



3

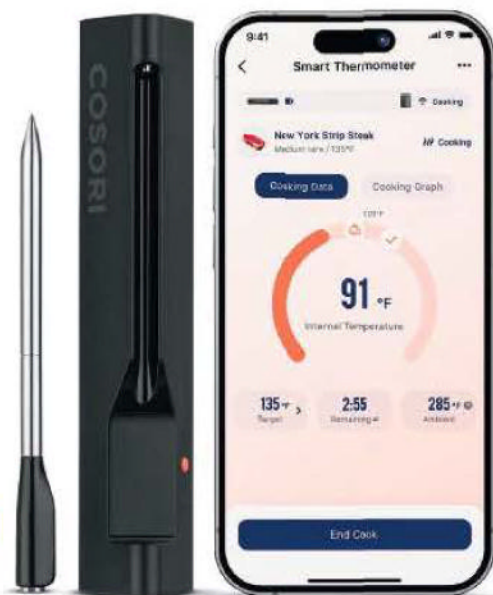

4



1 GOZNEY HEDLEY & BENNETT ARC XL

Notre four à pizza préféré fait peau neuve. Cela n'affecte en rien sa capacité à cuire une pizza en quelques minutes grâce à un incroyable arc de flammes roulantes alimentées au gaz, bien sûr, mais les tons cuivrés de Hedley & Bennett lui confèrent un look unique. Si le prix est trop élevé, jetez un coup d'œil aux accessoires de la collaboration, parfaits pour cuisiner en plein air.

799 €

2 VITESY SHELFY

Vous avez un ami dont la poubelle déborde de nourriture périmée ? Offrez-lui cela pour filtrer l'air dans son réfrigérateur. Sans utiliser d'ozone, cela va lui permettre de conserver les aliments au frais pendant 12 jours de plus. Via son application, il pourra même surveiller le nombre de fois où l'on a ouvert la porte du frigo. Parfait pour décourager les grignoteurs discrets.

159 €

3 THERMOMÈTRE À VIANDE INTELLIGENT COSORI

La quête de la perfection culinaire suppose de tout surveiller. Le nouveau thermomètre à viande intelligent de Cosori est à la fois abordable et précis. L'accessoire parfait pour les carnivores exigeants. Quoi que vous fumiez ou grilliez, il vous informera en direct de la température intérieure et extérieure de la viande.

100 €

4 NOMAD GRILL & SMOKER

On peut toujours compter sur les pros de chez Nomad. Cet engin est plus grand que vous ne le pensez. Il est anodisé afin que l'extérieur en aluminium ne rouille pas, et il se déploie pour vous offrir un foyer remarquablement grand pour votre charbon de bois, avec une vraie surface de cuisson. Parfait pour un barbecue de jardin occasionnel et pour toutes vos aventures en plein air.

599 €

5 BALANCE NUMÉRIQUE SMEG

En ajoutant un peu de style aux poids et mesures, les balances élégantes de Smeg sont un ajout solide à tout comptoir de cuisine. Plus besoin de manipuler des piles à monnaie - elles sont rechargeables par USB - ni de poser un bol sur le dessus, car leur creuset en aluminium est lavable au lave-vaisselle. On peut affirmer sans risque que toute personne un tant soit peu gourmande les adorera.

150 €**6 TOG PAPERBOARDS**

Des ustensiles de cuisine durables, cela fait toujours mouche. Ces planches sur lesquelles préparer et présenter vos aliments sont fabriquées à partir de 50 % de papier recyclé, provenant de forêts écogérées, le tout étant lié avec de la résine phénolique EcoBind. Elles sont belles, faciles à suspendre et passent au lave-vaisselle sans souci. Et elles n'ont pas peur des lames de couteaux.

À partir de 40 €**7 COCOTTE FONTE ÉMAILLÉE LE CREUSET**

Il n'existe pas d'ustensiles de cuisine plus emblématique et apprécié que Le Creuset. Sa cocotte classique est probablement la plus reconnaissable à sa ligne. Construite en fonte légèrement émaillée pour une excellente rétention de chaleur tout en étant facile à nettoyer, elle sera parfaite tant pour une plaque de cuisson que pour un four ou sur la table.

À partir de 299 €**8 BOUILLLOIRE SILENCIEUSE DUALIT**

Oui, les gens s'attachent même à leur bouilloire. Mais aucun destinataire de ce cadeau ne saurait être déçu par le design industriel de la bouilloire classique de Dualit. Ils seront même très heureux de vous offrir une tasse de thé : elle bout vite et silencieusement et son bec anti-goutte empêche les déversements.

199 €

STYLE AUDIOPHILE

Un son cristallin, et le look qui va avec

1



2



3



4



1 RUARK R610

Bien conçues, comme tout produit Ruark, les R610 propose une sorte de retour en arrière bienvenue à l'heure actuelle dans le monde de la hi-fi. Il fait office d'ampli, de streamer, d'hôte pour votre platine ou votre téléviseur, et peut même s'associer à un lecteur CD Ruark.

Ajoutez simplement des haut-parleurs – et pourquoi pas les délicieuses enceintes bibliothèque Sabre-R assorties (799 € la paire) ?

1 399 €

2 MEZE AUDIO ALBA

Nous sommes tombés amoureux de l'approche presque ludique de Meze en matière d'écouteurs haut de gamme ces dernières années.

Doté d'une construction qui encourage les basses tout en donnant la place qu'il faut à toutes les autres fréquences, c'est le cadeau parfait pour un jeune audiophile cherchant des intra-auriculaires de niveau professionnel.

159 €

3 ACTIVO

Activo est un nouveau nom dans le petit monde de la musique portable, mais il ne repart pas exactement de zéro pour autant. Il s'agit en effet de la marque sœur du leader du marché, Astell&Kern, Activo est conçu pour proposer des produits hauts de gamme, quand A&K vise le luxe. Le P1 ne rate pas sa cible : il est impeccablement fini, présente une scène sonore expansive, et il ne fera pas sauter la banque.

400 €

4 AKG N9 HYBRID

Le retour d'AKG sur le segment des écouteurs est quelque chose de spécial. On dirait que la filiale Samsung réussit tout ce qu'elle entreprend. Entièrement sans fil, avec un dongle USB pour un transfert du signal haute résolution 2,4 GHz ainsi que Bluetooth, ce casque est aussi frappant à regarder que doté de fonctionnalités intéressantes, telles que l'ANC Pinsharp et l'audio spatial. Un concurrent sérieux sur un marché.

350 €



YH-5000SE

CASQUE HI-FI ORTHODYNAMIQUE



320 GRAMMES DE TECHNOLOGIES, DES ÉMOTIONS À L'INFINI...

Notre nouveau casque haute-fidélité orthodynamique YH-5000SE combine des technologies avancées pour créer un son d'une qualité exceptionnelle. Fidèle à notre philosophie « True Sound* », Yamaha vous offre la meilleure restitution sonore, imaginée et créée par les artistes.

Fort de 50 ans d'expertise dans le développement de nos haut-parleurs planar-magnétique et après plus de 1 000 prototypes testés, nos ingénieurs ont réalisé aujourd'hui le meilleur casque haute-fidélité jamais construit. Les artisans de notre usine de Kakegawa fabriquent au Japon, avec les standards les plus élevés, cette véritable pièce d'orfèverie.

Venez découvrir et écouter sans plus attendre cette nouveauté au sein de notre réseau de distributeurs agréés « High-End ».

5 WIIM ULTRA / AMP PRO

Quand WiiM dégage ce genre de produits, on s'arrête et on écoute. Les deux proposent de larges options de streaming. L'Amp Pro ajoute le Wi-Fi 6E et le Bluetooth 5.3 à un super ampli avec un superbe DAC 32 bits/384 kHz. L'Ultra garde le DAC mais en omettant l'ampli, en faveur d'un écran tactile de 3,5 pouces.

À partir de 399 €

6 CAMBRIDGE AUDIO EVO ONE

À la fois capable de gérer le multiroom et assez bruyant pour remplir toute la maison avec de la musique, l'Evo One est une véritable boîte à astuces. Quatorze haut-parleurs émettent un son de qualité. Il est tout aussi performant en tant que streamer que comme ampli, quelle que soit la source que vous lui soumettez, et est plutôt agréable à regarder. La définition parfaite du tout-en-un.

1 499 €

7 AUDIO TECHNICA AT-LP8X

Il n'est guère de platines vinyles à entraînement direct plus efficaces que cette AT-LP8X. Semi-automatique, elle est conçue pour repousser le bruit et les vibrations indésirables. La cartouche peut être remplacée par n'importe quelle autre de la série VM95 d'AT. Ce qui signifie que les aficionados de vinyle peuvent jouer avec ce qui se fait de mieux pour lire un 78 tours. Une merveille polyvalente.

999 €

8 Q ACOUSTICS 3020C

Un son plus gros à partir d'enceintes plus petites, c'est ce que propose cette enceinte Q Acoustics 3020C. Elle combine puissance sonore et design grâce à son haut-parleur C3 Continuous Curved Cone de 120 mm et son tweeter découplé. Avec une puissance de 90 W et une structure renforcée, elle garantit une reproduction sonore précise et peut se placer n'importe où.

399 €



THOMSON

THOMSON GO TV, ne perdez pas une miette de vos programmes TV préférés



Découvrez le Thomson GO, la Smart TV autonome qui vous suit partout:

- Smart TV Android 32" (82cm)
- Dispositif autonome sur roulette et sur batterie avec 4h d'autonomie
- Accès sans fil à toutes vos applications TV préférées

Référence: 32HA4M44



En vente chez **boulangier**

EN MODE VOYAGE

Rangez bien, rangez futé, rangez malin



1 MOMAX 1-WORLD

L'adaptateur de voyage le plus avancé que nous ayons vu, avec une combinaison d'entrées et de sorties qui le rendent approprié pour fonctionner dans 180 pays. C'est aussi un chargeur GaN à quatre ports qui peut cracher jusqu'à 170W de puissance – suffisant pour recharger les batteries les plus à plat de votre panoplie.

À partir de 50 €

2 PORTEFEUILLE SWITCHBOT

Si seulement vous n'aviez plus jamais à chercher votre portefeuille avant de sortir de la maison. Et si seulement il pouvait vous indiquer son emplacement si vous l'avez laissé tomber au beau milieu d'un pays étranger. Vous l'aurez deviné : cet accessoire ultra fin signé Switchbot sait faire tout cela, en puisant dans l'immense réseau Find My d'Apple. Et cela fait toute la différence.

20 €

3 NATIVE UNION VOYAGE

Conçu pour Apple, ce chargeur sans fil signé Native Union est à peu près aussi compact et aussi léger que cela puisse être possible. Compatible MagSafe et avec jusqu'à 15W, il va alimenter l'iPhone, les AirPods ou l'Apple Watch sans aucun souci. Il fait même office de support de téléphone mains libres pratique, idéal pour les chambres d'hôtel.

90 €

4 THERAGUN MINI

Passer toute la journée debout visiter les boutiques parisiennes devrait vous donner une bonne quantité de courbatures. Cet engin de massage ne devrait pas prendre trop de place dans votre sac. Le Therabody le plus compact prend si peu de temps et de poids. C'est un soulagement absolu pour les parties de votre corps les plus fatiguées.

150 €

**5 HOODIE ARILECT
M-DIVIDE FUSION
STRETCH**

Quel meilleur cadeau pourrait-il y avoir qu'un peu de chaleur et de confort ? Ce sweat à capuche Arilect pour l'extérieur, et mariant laine et duvet thermorégulé à l'intérieur s'ajuste parfaitement pour s'adapter à n'importe quelle silhouette. Et même avec la pire humidité, il ne sentira jamais mauvais.

380 €**6 ARC'TERYX
KOPEC GTX**

Une bonne escapade en ville, c'est des kilomètres à parcourir à pieds ; plusieurs périples en villes supposent une paire de chaussures qui font le job. C'est ce que proposent ces Kopec GTX super confortables et super légères. Avec une tige en Cordura respirant et une membrane en Gore-tex, elles sauront se frayer un chemin sur les sentiers les plus délicats.

180 €**7 CAMBRIDGE AUDIO
P100**

L'ANC a transformé les vols long courrier : au lieu de 15 h de prison volante, c'est devenu quelque chose que l'on attend avec impatience – Mais seulement sous une forme durable et agréable à porter. Ces écouteurs signés Cambridge Audio sont parmi les plus confortables que nous ayons jamais portés. Avec en sus une autonomie extrême et une suppression du bruit brillante.

279 €**8 SAC À DOS HYBRIDE
STUBBLE&CO 30L**

Assez pratique pour faire office de sac d'ordinateur portable au quotidien, et suffisamment compact pour répondre à la réglementation sur les bagages à main des compagnies aériennes, ce sac à dos intelligent signé Stubble est fabuleux pour tout voyageur régulier. Vous ne serez pas non plus déçu par son étanchéité, la circulation de l'air son organisation par zones.

165 €

TOTALEMENT TECH

De la tech – dans un magazine high tech ! Qui l'eut cru ?!



1 IFIXIT PRO TECH TOOLKIT

Parfois être obsédé par la technologie, c'est se salir les mains, et surmonter les obstacles qui voudraient vous empêcher de le faire. Ce kit ultime signé iFixit comprend tout ce dont vous pourriez avoir besoin pour tout démonter, et remonter, sans difficulté. Un incontournable.

59 €

2 XBOX ELITE WIRELESS CONTROLLER SERIES 2

Un contrôleur est un contrôleur, mais ce joyypad haut de gamme de Microsoft a quelque chose de spécial. Hautement personnalisable, avec une finition haut de gamme parfaitement à l'aise entre vos mains, c'est le genre de chose que nous serions ravis de déballer un matin de Noël. L'avantage supplémentaire qu'il vous offre dans les jeux est la cerise sur le gâteau.

165 €

3 TREZOR SAFE 5

Pour les fanatiques de la cryptographie, le porte-monnaie le plus avancé de Trezor offre la façon la plus sûre et la plus avancée qui soit pour ranger ses précieuses devises. Votre banque blockchain, inspirante s'il n'est pas branché, agit comme un intermédiaire crucial pour s'assurer que les transactions sont effectuées en douceur et en toute sécurité.

169 €

4 LG STANBYME GO

Parfois, les cadeaux de Noël ne sont pas les choses dont nous avons besoin, mais juste des choses que nous voulons pour aucune autre raison que le fait qu'ils sont extrêmement cool. On pourrait certainement trouver une justification à la nécessité d'avoir une télévision dans une valise, mais ce n'est pas le sujet. C'est un téléviseur, il se range dans la valise, c'est vraiment très chouette, et c'est tout ce qu'il a besoin d'être.

1 200 €

5 META QUEST 3S

Le dernier Quest pourrait être une version simplifiée, apauvrie de la troisième édition, mais une mise à jour majeure en termes de prix. Au diable la résolution, de toute façon.

Le passthrough AR est des plus décents, la bibliothèque de Meta est la deuxième qui soit, et c'est un fantastique point de départ pour une expérience de réalité virtuelle sérieuse. Le VisionPro pourrait être considéré comme un outil de travail.

À partir de 330 €

6 GARMIN FENIX E

Il y a des concurrentes plus célèbres, mais cela pourrait bien être la montre connectée la plus techniquement avancée qui soit pour suivre son entraînement. Elle tient six jours complets avec son écran allumé, et même 16 si vous êtes économe en termes de batterie. Elle embarque une foule de capteurs et de fonctions multisports.

800 €

7 ENABOT EBO X

Tout geek qui se respecte veut un robot, et celui d'Enabot est tout autant utile que ludique. C'est une caméra de sécurité itinérante automatique, avec vidéo 4K stabilisée et vision nocturne. C'est un chemin vers Alexa, une enceinte peaufinée par Harman et même un petit bonhomme tout mignon. Vous pouvez l'utiliser en téléprésence et discuter avec les gens chez vous quand vous êtes sorti.

1 099 €

8 DUCKY ZERO 6108

Pour ceux d'entre nous qui travaillent avec nos mains, pour ainsi dire, un clavier est un cadeau incroyable. Ducky s'est fait un nom avec ses mécaniques très spéciales, et ce beau 6108 est une véritable expérience en soi. Disponible avec n'importe quelle apparence, sa connectivité tri-mode sans fil simplifie le processus de connexion à n'importe quoi.

169 €



DUR À SATISFAIRE

Soyez créatif dans vos idées de cadeaux



1



2



3



4

1 LUMIÈRES TWINKLY NET

Il y a une touche de Noël évidente dans le réseau programmable de lumières Twinkly. Elles ont l'air tout simplement incroyables lorsqu'elles sont drapées sur un buisson festif dans votre jardin de devant. Mais pourquoi s'arrêter à Noël ? Installez-les à l'intérieur pour embellir une chambre d'enfant ou créer une toile de fond personnalisée unique pour ces appels Zoom sans fin.

100 €

2 BOND TOUCH 4

Si vous ne pouvez pas être avec la personne que vous aimez, assurez-vous qu'elle sache que vous pensez à elle. Une paire de bracelets Bond Touch vont vous permettre de communiquer avec chaque fois que vous en ressentez le besoin – et l'application qui l'accompagne permet d'expliquer exactement ce que ce contact signifiait. Frivole, peut-être, mais amusant pour les relations longues distances.

70 €

3 ONEWHEEL PINT

Certes ce skateboard électrique ne conviendra qu'à certains individus – bon sens de l'équilibre, soit d'excitation, et grand mépris pour l'intégrité de leurs membres – mais pour le commun des mortels, un OneWheel peut changer la vie. C'est le moyen le plus cool et le plus agréable pour se déplacer en ville. Il grimpe les collines comme un champion, et est facile à transporter.

950 €

4 AERFLO AER1

Un lancement aux États-Unis pour l'instant, mais nous sommes sûrs que cette bouteille d'eau gazeuse à emporter Aerflo est innovante, avec son écosystème de recyclage en boucle. Une superbe bouteille d'eau à part entière, qui peut faire pétiller vos boissons où que vous soyez, en utilisant une cartouche pour faire le travail. Si vous connaissez quelqu'un de pétillant, c'est le cadeau parfait.

80 €

5 MINELAB X-TERRA VOYAGER

La détection pourrait révéler un ancien trésor que vous aurez alors à remettre à un musée. Il se pourrait que vous ne trouviez qu'une capsule de bouteille. Quoi qu'il en soit, voilà un bon moyen pour passer le temps, et même de façon pittoresque. Qui ne voudrait pas chasser les trésors avec ce kit de détection compact et léger ? Il est même fourni avec une pelle pliable.

170 €

6 ALPHATHETA DDJ-GRV6

Tout le monde veut secrètement être un DJ. Le dernier dDJ d'AlphaTheta, inspiré des platines numériques fait que le rêve devient réalité – c'est un équipement de niveau professionnel à un prix de débutant. Compatible avec Serato DJ Pro et rekordbox, la fonctionnalité groove circuit de cette GRV6 vous permet de vous amuser avec les percussions.

849 €

7 TCL 50 PRO NXTPAPER

Il n'y a pas de meilleur cadeau que la liberté. Ce téléphone innovant signé TCL vous donne exactement cela : faites défiler vers le bas, mais quand c'est trop, actionnez l'interrupteur et l'écran se transforme en Mode liseuse – laissez tomber les applications qui gâtent le cerveau et profitez d'une chance une chance de lire quelque chose de meilleur.

Une excellente idée.
À partir de 280 €

8 SHARK SPEED STYLE PRO FLEX

Nous admettons que cela ne pourrait pas bien se passer avec les chauves, mais pour tous les autres, le nouveau sèche-cheveux inclinable de Shark sera un véritable plaisir. Il peut atteindre un débit d'air de 100 km/h en juste une seconde, ce qui est un peu fou. Il régule soigneusement sa température pour protéger vos follicules tout en prévenant les frisottis.

190 €



HÉROS HAUTE DÉF

Voyez enfin clair

1



2



3



4



1 AMAZON FIRE TV OMNI QLED

Vous voulez de la 4K mais vous n'avez pas le budget ? Le QLED d'Amazon est brillant, audacieux, il prend en charge tous les principaux formats HDR. Ce téléviseur est assez abordable pour trouver sa place dans la chambre d'un adolescent. Il prend même en charge des fonctionnalités telles que VRR et ALLM, ce qui signifie que c'est un excellent choix pour les jeux.

Prix N.C.

2 GOOGLE PIXEL 9 PRO

Nous ne savons pas pourquoi c'est si difficile de trouver des caméras qui filment en 8K lorsque des téléphones peuvent faire l'affaire. L'intelligence artificielle d'un combiné Google comprend le vidéo Boost, qui accomplit certaines magies d'interpolation pour améliorer vos photos en 8K lorsque vous le désirez. Les résultats sont de la pure magie.

999 €

3 DANGBEI DBOX02

Une marque challenger, mais avec quelques compétences. Le projecteur laser compact 4K ALPD de Dangbei – également connu sous le nom de Mars Pro 2 – domine absolument par son prix, avec 2450 lumens ISO. Assez pour voir son image maximale claire de 200 pouces, même dans des environnements lumineux. La mise au point automatique fonctionne en un rien de temps.

1 899 €

4 SAMSUNG QN900D

Le téléviseur 8K ultime. Même si le marché 8K était plus large, ce qui n'est certainement pas le cas à ce stade, la qualité, la clarté et la mise à l'échelle du vaisseau amiral de Samsung est à s'en décrocher les mâchoires. Le résultat est juste incroyable, et si vous arrivez à offrir cela à Noël, tout le monde sera bouche bée.

À partir de 3 199 €

5 ACER PREDATOR HELIOS 18

Si vous voulez vous plonger dans des jeux 4K ultra détaillés, vous aurez besoin d'un ordinateur portable à la hauteur de la tâche. Voilà un régal de Noël extravagant, nous l'admettons, mais qui ne voudrait pas recevoir le Predator Helios 18, débordant de fonctionnalités conviviales pour les jeux, avec refroidissement avancé et le RTX 4080 ? Personne.

2 899 €**6 GOOGLE TV STREAMER**

Le Chromecast est mort, vive le streamer TV. La disparition du premier n'était pas exactement surprenant étant donné que la technologie est intégrée à toutes sortes d'appareils désormais ; l'arrivée de ce dernier est agréable, parce qu'il est super fluide, rapide, et qu'il offre des compétences 4K des plus pointues.

119 €**7 SONY A7C II**

Si vous souhaitez filmer en 4K, il faut bien admettre que l'on ne manque pas d'options. Mais si vous voulez prendre une vidéo 4K qui ait vraiment l'air géniale, vous aurez besoin d'un excellent appareil photo. Ce compact plein format de Sony joue la carte de la facilité, et ses objectifs à monture E ouvrent tout un monde de possibilités.

À partir de 1 700 €**8 HOVERAIR X1 PRO MAX**

Dire que le dernier HoverAir en date est un drone serait une erreur. C'est un vidéaste volant, prêt à suivre, éviter les objets et livrer des images aériennes 8K nettes de toutes vos aventures. Lancez-le simplement depuis votre main et laissez-le faire son travail. Vous pouvez obtenir plus de contrôle si vous le souhaitez bien sûr, mais c'est facultatif.

À partir de 445 €

GRANDS ENFANTS

En réalité, il ne faut jamais grandir...



1



2



3



4

1 NINTENDO ALARMO

Ce n'est pas vraiment l'alarme qui sonne qui nous intéresse le plus ici, même si c'est mignon de se réveiller en entendant certains des meilleurs titres Switch de Nintendo. Ce sont plutôt les fonctionnalités intelligentes qui nous plaisent : l'Alarmo voit que vous vous réveillez, enregistre vos étirements et émet des effets sonores amusants. Il se lance automatiquement et s'éteint une fois qu'il sent que vous êtes enfin sorti du lit.

100 €

2 POLLY POCKET STRANGER THINGS COMPACT

Certains enfants, évidemment, vont d'abord apprécier le petit diorama. Les fans de la série vont adorer les extras. La forme de talkie-walkie, les scènes Hawkins double face et Upside Down, le micro Démogorgon parfaitement reproduit pour ajouter un peu de piquant aux Polly Pockets.

45 €

3 THE MANDALORIAN: ADVENTURES

Que vous aimiez Star Wars ou non, tout le monde peut apprécier de poser sur la table un autre jeu de société que le Monopoly. Ce périple coopératif comprend huit personnages uniques, de nombreux objectifs de mission et un système de jeu croissant qui ajoute de nouveaux éléments quand vous jouez – dont certains légèrement moins sympathiques.

50 €

4 GEL BLASTER PIRANHA

Pas pour les plus jeunes, évidemment – c'est un blaster, après tout – mais une aubaine pour tirer de petites boules de gel sur les autres à une cadence moyenne de 150 tirs par seconde. Il y a 10000 granulés à hydrater soi-même inclus, 800 mouillés prêts à être tirés le matin de Noël, et même des lunettes de sécurité correctes. Achetez-en deux et partez en guerre.

40 €

**5 LEGO ÉTRANGE
NOËL DE
MONSIEUR JACK**

Complexe et astucieux, ce Lego Idea est bien sûr un pur plaisir à construire. Il regorge de fonctionnalités cachées. Nous sommes impressionnés par le design, et à quel point il reproduit le côté angulaire du film – mais un peu moins impressionné par l'absence d'un Minifig d'Oogie Boogie.

200 €

**6 IMAGINEXT DARTH
VADER BOT**

Parfait pour les jeunes enfants et peut-être aussi pour les plus grands, ce Bot Vader ne plait pas. Il lance des balles en utilisant le pouvoir de la Force (paraît-il), intègre des lumières et des sons, un sabre laser extensible, et un lanceur de disque pour viser la tête des parents et grands-parents. C'est ça, Noël.

130 €

**7 PELUCHE STITCH
CRACK ME UP**

Vous vous souvenez de Chatouille-moi Elmo ? Voici apparemment son successeur. Ce Stich est fait pour les petits et grands fans de Disney, qui connaissent certainement déjà le petit extraterrestre. Un gratouillis, et il va absolument perdre la tête, se tortillant partout dans le magasin et rire de ses babines. Et contrairement au classique Elmo, il est tout doux. Adorable.

30 €

8 iPad (10^E GEN)

Vous pouvez penser à tous les jouets et gadgets que vous aimez.

Mais rien ne saurait battre la flexibilité d'un iPad. Que l'on soit assis sur le canapé à surfer sur les réseaux sociaux, à jouer, faire de la musique, rattraper son retard Netflix – rien d'autre ne dure aussi longtemps longtemps, n'en fait autant, ou ne sera aussi apprécié que la tablette d'Apple, même à ce niveau de prix.

À partir de 330 €



OPULENCE

Des délices à s'offrir quand l'argent ne compte pas



1 APPLE VISION PRO

Le casque d'Apple s'installe bien dans sa niche et offre également le plus grand potentiel qui soit en termes de plateforme VR/AR. Il pourrait paraître exagérément cher, mais la vidéo immersive et la productivité AR fonctionnent comme aucun autre. Dépensez, et vous vous offrirez littéralement un aperçu de l'avenir. Cela vaut le coût, non ?

À partir de 3 999 €



2 TAG HEUER CARRERA PANAMERICANA

TAG et Porsche sont des partenaires naturels. Donc cet hommage squeletté à la Porsche 550 Spyder est une superbe combinaison des deux. Son mouvement visible et son design inspiré du bolide allemand se combinent pour donner vie à une montre qui impressionne vraiment.

35 250 €



3 ÉCOUTEURS TASAKI AKOYA PEARL

Les écouteurs sont partout. Mais pourquoi personne n'avait encore pensé à les transformer en bijoux haut de gamme ? Créés pour célébrer le 70e anniversaire du plus grand bijoutier du Japon, ceux-ci en reviennent aux racines de la perliculture de Tasaki. Il n'existe rien de tel nulle part ailleurs.

Environ 2 000 €



4 McINTOSH XCS1.5K

Il manque un petit quelque chose à la voix centrale ? Pas avec la plus somptueuse et la plus extravagante des solutions pour peaufiner le son imaginée par McIntosh. Conçu pour aller avec les XRT2.1K, il vous suffira donc de déboursier environ 160 000 € de plus pour compléter l'ensemble.

Environ 45 000 €

PANOPLIE D'HIVER

Les derniers cadeaux à glisser sous le sapin

1 BONNET ARIAT REBAR

Tête chaude, cerveau chaud. Ce n'est pas un dicton, mais cela devrait l'être. Ce bonnet acrylique extensible Ariat est super doux et chaud. Il ne serre pas la tête, mais vous protège du froid. Assez grand pour descendre jusqu'au cou, il est lavable sans perdre sa forme. Un classique.

22 €

2 GROOV-E HARMONY

Nous n'arrivons toujours pas à nous remettre du fait qu'un casque ANC puisse être aussi peu cher. Ce Groov-E ne fonde effectivement pas sa valeur sur son prix. Il propose des basses solides, 25 heures de lecture audio, et même un design pliable qui le rend parfait pour se glisser dans un sac. Il est prêt pour à peu près n'importe quoi.

45 €

3 CHAUSSETTES 1000 MILE FUSION REPREVE

Pas d'arguments : les chaussettes sont le cadeau de Noël ultime. Mais celles-ci ne sont pas des chaussettes ordinaires. Elles sont conçues avec un rembourrage supplémentaire et une double couche qui réduit la friction et évacue l'humidité pour rendre les longues promenades plus agréables.

25 €

4 FLASQUE YETI

Voici une mise à jour très moderne de la forme traditionnelle de la flasque, avec les couleurs DuraCoat de Yeti capables de résister à des années d'aventure, avec un entonnoir inclus pour un remplissage facile. Elle passe au lave-vaisselle pour faciliter son nettoyage une fois que vous l'aurez vidée.

55 €





LE GUIDE COMPLET DES ...

Robots aspirateurs

Adoptez les toutes dernières technologies autonomes et laissez un robot nettoyer les sols pour vous. Il ne s'en plaindra jamais.

Soyons réalistes, s'il y a une façon de nous rendre la vie plus facile au quotidien, qui nous permettrait de perdre moins de temps, c'est que quelqu'un invente soudain une machine qui exécute une tâche ménagère particulière pour nous. En effet, la plupart d'entre nous ont probablement déjà un lave-vaisselle, lave-linge ou sèche-linge... Alors pourquoi pas inclure à cette liste une machine qui balaie les sols, automatiquement, toute seule, avec presque aucun effort humain ? La chronologie des aspirateurs robots remonte à 1997, quand l'émission Tomorrow's World de la BBC a présenté un premier prototype de l'Electrolux Trilobite, le premier robot aspirateur au monde disponible dans le commerce. Ce robot domestique autonome était si futuriste qu'il proposait des capteurs ultrasons pour éviter les obstacles. Peu de temps après, iRobot a lancé son premier modèle Roomba, avec un succès encore plus grand, surtout parmi les premiers utilisateurs férus de technologie. Avance rapide de quelques décennies, et les aspirateurs robots d'aujourd'hui regorgent de technologies conviviales

et offrant un meilleur nettoyage des sols que jamais. La récente augmentation spectaculaire du nombre de fabricants à se jeter sur le marché des aspirateurs – notamment en provenance de Chine – contribuera non seulement à faire progresser une technologie déjà solide mais aussi à alimenter la génération actuelle de robots aspirateurs. Mais le volume même de différentes marques et modèles sur le marché devrait presque certainement faire baisser considérablement les prix.

QU'EST-CE QU'UN ROBOT ASPIRATEUR ?

Comme si vous ne le saviez pas déjà, un robot aspirateur est un appareil autonome conçu pour nettoyer les sols hors de toute intervention humaine. Comme n'importe quel aspirateur manuel standard, tous les robots aspirateurs sont équipés d'une brosse rouleau – généralement de type caoutchouc ce qui est mieux pour éliminer la poussière de la moquette – et un mécanisme d'aspiration qui attire les débris à travers un court tube d'aspiration directement dans une petite poubelle sans sac.

Les robots aspirateurs n'ont pas beaucoup changé en termes de design depuis les tout premiers jours. Bien qu'il y ait eu des robots en forme de D par le passé – notamment les iRobot S9 et Dyson 360 VisNav – pour une raison bizarre, la grande majorité des fabricants ont opté pour une forme circulaire. Ce qui est étrange étant donné que 99,9 % des foyers ont des coins, et les coins sont là où la plupart de la poussière et des cheveux ont tendance à se cacher. Pour contourner ce problème, les robots aspirateurs sont aujourd'hui également équipés d'une brosse latérale tournante qui balaie la plupart des choses qui se cachent dans les coins vers la zone d'aspiration. Étant donné que même une brosse latérale ne fait pas toujours des miracles, certains fabricants comme Roborock équipent désormais certains modèles haut de gamme avec une brosse de balayage latérale permettant d'atteindre les débris dans les coins plus efficacement. Lorsqu'il s'agit de naviguer à travers la maison, les aspirateurs robots utilisent soit une caméra frontale en combo avec quelques capteurs à ultrasons, une balise laser LiDAR montée sur le dessus ou, comme dans la plupart des cas, une

Les trois meilleurs...

ASPIRATEURS MANUELS

Parfois, vous pourriez avoir besoin d'un peu d'aide supplémentaire pour tout nettoyer...

01



VAX ONEPWR BLADE 4

Le Blade 4 est un aspirateur sans sac très économique qui permet de nettoyer les endroits où aucun robot ne peut aller. Cet aspirateur-balai sans fil est livré avec une batterie de 45 minutes, une tête de brosse motorisée et des phares.

159 €

02



SHARK IZ202UK

Les caractéristiques de ce Shark IZ202UK à prix sage proposent une technologie anti-enroulement des cheveux, une fonction anti-allergène faite pour piéger 99,9 % de poussière. Sa tige se plie pour un accès facile sous les lits et les canapés.

349,99 €

03



GTECH PROLITE HANDHELD

Avec seulement 1,4 kg, il est idéal pour les tâches de nettoyage légères, pour rafraîchir toutes les zones qu'un robot aspirateur aurait pu manquer et donner un coup de fouet rapide à votre voiture. Et parce que c'est un modèle à sac, il s'attaquera également à la poussière et aux cendres.

155 €



combinaison des deux. Les modèles utilisant la navigation par caméra sont lents à cartographier une maison lors de leur premier parcours exploratoire. Mais ils sont généralement très bons pour éviter la plupart des obstacles. Cependant, bon nombre de modèles basés sur une caméra ont tendance à nettoyer de façon très aléatoire, simplement en changeant de direction lorsqu'ils atteignent un mur ou un obstacle. Le secret est de ne pas le regarder fonctionner, histoire de ne pas vous demander si le robot que vous avez acheté est un peu neuneu.

Ce n'est pas le cas – laissez-le tranquille et il finira par couvrir tout l'espace au sol. En revanche, un modèle équipé de LiDAR (Light Detection and Ranging) et d'une caméra frontale cartographiera une demeure en quelques minutes et vous pouvez suivre sa progression sur une application en temps réel. Avec le LiDAR, les pièces individuelles sont cartographiées presque instantanément, vu que le laser de la tourelle LiDAR balaie une pièce dans toutes les directions, met en évidence les obstacles comme les meubles, les piliers et les murs. Cependant, équipé du LiDAR, les modèles sont plus grands que les modèles avec appareil photo uniquement. Ils pourraient donc avoir du mal à se glisser sous certains mobilier bas. De plus, ils ont souvent un problème pour passer sous un canapé ou un lit. C'est parce que le laser traite cela comme un mur solide. Remontez donc avant ce qui pend au sol pour que le robot puisse balayer sous les canapés et les lits, où beaucoup de débris se cachent généralement.

Tous les Robovacs suivront invariablement leur propres chemins de nettoyage spécifiques ou s'adapteront à la disposition de la pièce, tout en évitant les escaliers et évitant les obstacles comme les meubles. Et, dans la plupart des cas, de plus petits objets comme des jouets. La vaste majorité des robots d'aujourd'hui peuvent être

programmés pour nettoyer différentes pièces à des heures précises dans la semaine. Presque tous ont des fonctionnalités intelligentes, comme la connectivité Wi-Fi et le contrôle des applications.

Bien sûr, un aspirateur standard sera toujours un ajout indéniablement utile à l'arsenal de nettoyage de tout ménage. Ils sont parfaits pour toutes les zones qu'un robot aspirateur ne peut pas atteindre. Mais dans l'ensemble, un robot aspirateur se suffira à lui-même.

Étant donné que pratiquement tous les robots débordent de technologies, comme des capteurs et processeurs, la meilleure façon d'accéder à toutes leurs fonctionnalités est de le faire via l'app mobile propriétaire. La plupart permettent à l'utilisateur de visualiser la carte du territoire du robot, d'appliquer des limites invisibles et des zones interdites, de définir des programmes définis quotidiennement ou des routines de nettoyage. Dans certains cas, vous pouvez aussi ajouter des meubles numériques 3D et même diriger le robot dans la maison comme une voiture radio-commandée. La configuration est généralement très simple et nécessite un peu plus que d'installer le robot dans un endroit pratique, en connectant le robot à votre Wi-Fi et en appuyant juste sur le bouton Démarrer.

LES TYPES D'ASPIRATEURS ROBOTS

Il existe trois principaux types de robots

Ce n'est pas toujours facile de parvenir à passer sous un canapé ou un lit.

T3 recommande...

LES MEILLEURS ASPIRATEURS ROBOTS

Notre sélection des robots nettoyeurs les plus efficaces.

L'année dernière, nous avons vu une augmentation exponentielle du nombre de robots aspirateurs. Ces fabricants apportent une multitude de nouveaux produits sur le marché. Résultat : il n'y a jamais eu autant d'engins disponibles sur le marché. Que vous recherchiez un simple robot sans fioritures, un modèle haut de gamme capable de collecter les poils d'animaux avant de retourner à leur station de nettoyage pour que son bac se vide automatiquement, ou un modèle hybride qui fait tout, en passant par un mode autonettoyage complet, nous avons sélectionné quatre modèles remarquables que vous devriez connaître.

MEILLEUR ASPIRATEUR HYBRIDE PREMIUM



EUFY OMNI S1 PRO

Ce modèle hybride haut de gamme propose d'excellentes performances sur sols durs, et est livré avec un système de nettoyage unique. Au lieu d'utiliser une brosse statique ou deux brosses rotatives, l'Omni S1 Pro dispose

d'un rouleau pleine largeur qui produit de meilleurs résultats que beaucoup d'autres. Il est livré avec un système de vidange automatique et une station autonettoyante.

1 570 €

MEILLEUR ASPIRATEUR HYBRIDE POUR LA FIABILITÉ



ROBOROCK S8 MAXV ULTRA

Il est équipé de de nombreuses fonctionnalités alléchantes, notamment une navigation LiDAR de premier ordre, une technologie performante en matière de nettoyage des bords, une puissance d'aspiration suffisante pour tous types de revêtements de sol et

une excellente base de nettoyage qui utilise de l'eau chaude et de l'air chaud pour remettre sa brosse à un état proche du neuf. Si vous recherchez un robot aspirateur hybride superlatif, c'est ici que cela se passe.

1 099 €

MEILLEUR ASPIRATEUR POUR LA PUISSANCE D'ASPIRATION



ROBOROCK QREVO CURV

Roborock est considéré comme au sommet du panthéon des robots aspirateurs. Le nouveau Qrevo Curv en est un bon exemple. Avec sa capacité à rouler par dessus des seuils de 4 cm, son phénoménal 18 500 Pascals de puissance

d'aspiration, un système de nettoyage impressionnant, et une station de nettoyage complète qui utilise de l'eau chaude pour nettoyer les brosses et de l'air chaud pour les sécher, ce Qrevo Curv est une tuerie.

1 099 €

MEILLEUR ASPIRATEUR HYBRIDE ÉCONOMIQUE



XIAOMI X20+

Vous vous attendez à payer plus de 500 € pour un robot aspirateur 2 en 1 hybride. Mais voici le Léviathan chinois Xiaomi qui débarque avec un modèle d'aspirateur avec une installation autonettoyante complète pour moins de 400 €. Le nouveau X20+ propose

une puissance d'aspiration correcte de 6000 pascals, une navigation experte, un évitement d'obstacles décent et une station de nettoyage qui vident la poubelle du robot et nettoie ses doubles brosses circulaires.

370 €





aspirateurs : basique, auto-vidéur et hybride. Un modèle basique autonome se vend entre 99 € et 350 €, avec des modes de navigation simplifiés, des modes de nettoyage de base, une connectivité à une application Wi-Fi mais pas de bac à vidange automatique. Ce type de robot est un bon choix pour les maisons généralement bien rangées, pas trop poussiéreuses et idéalement sans animaux poilus. Il se déplacera généralement partout pour faire ses trucs de robot avant de retourner à sa base de chargement. C'est à l'utilisateur de se baisser et de vider le contenu de son très petit bac, d'une capacité inférieure à 640 millilitres. C'est pour cette raison que les robots aspirateurs autonomes ne conviennent pas vraiment aux

ménages avec des animaux domestiques car leurs petits bacs internes ont tendance à se remplir très rapidement – parfois en quelques minutes.

En conséquence, vous passerez beaucoup de temps à courir après pour continuer à vider la poubelle. Le deuxième jour, vous regretterez le jour où vous n'avez pas acheté un robot aspirateur avec vidange automatique et baie d'amarrage. Les aspirateurs robots avec nettoyage à vidange automatique sont de loin le meilleur type pour la plupart des maisons et surtout celles avec des animaux domestiques. Le mieux avec un robot à vidange automatique, c'est qu'après chaque nettoyage, il revient à sa base, après quoi tout le contenu de ses bacs

internes sera aspiré et déposé dans le sac à poussière beaucoup plus grand. Ce type de système est beaucoup plus pratique et n'implique guère plus que le remplacement par l'utilisateur du sac à poussière qu'une fois tous les quelques mois.

Les aspirateurs robots autonettoyants avec station de base commencent à environ 250 €, les modèles haut de gamme atteignant 900 € et plus. Les modèles hybrides, comme on les appelle, peuvent à la fois aspirer et nettoyer en même temps. Alors que l'extrémité d'aspiration avant s'occupe de collecter la matière sèche, l'appareil est humide, la partie arrière nettoie le sol. Mais quid des tapis ?

Roborock a développé une partie arrière qui

Les aspirateurs robots autonomes ne sont pas vraiment adaptés aux maisons avec des animaux

remonte de quelques centimètres chaque fois que les capteurs du robot détectent un tapis. Depuis, tout le monde a emboîté le pas et maintenant, pratiquement tous les robots de nettoyage des sols durs intègrent des parties rotatives qui s'élèvent du sol chaque fois qu'un tapis est détecté.

Si vous avez envie d'un modèle chargé de technologie comme celui-ci, attendez-vous à payer jusqu'à 1 500 €.

5 RAISONS D'ACHETER UN ROBOT ASPIRATEUR

Vous n'êtes toujours pas convaincu par un robot aspirateur intelligent ? Ça va venir...

VOUS TRAVAILLEZ DE 9H À 17H

Investissez dans un robot aspirateur de bonne qualité et vous gagnerez énormément de temps et d'efforts pour garder votre maison impeccable – et avec un strict minimum de maintenance. C'est particulièrement vrai si vous travaillez cinq à six jours par semaine et que la dernière chose que vous voulez faire pendant votre temps libre est de se promener dans la maison en poussant et en tirant un aspirateur. Procurez-vous un robot aspirateur – surtout celui avec un système de poubelle à vidage automatique – et vous aurez beaucoup plus de temps libre à consacrer à Netflix.

VOUS N'ÊTES PAS EN FORME PHYSIQUE

Passer l'aspirateur domestique est une corvée gourmande en énergie qui peut être assez épuisante pour ceux qui ne sont plus aussi en forme physiquement qu'avant. De plus, certains utilisateurs âgés pourraient même ne pas avoir

la force de rester debout pendant de longues périodes. Et encore moins de trimbaler un appareil lourd, le transporter de pièce en pièce. Dans ce cas, vous avez besoin d'un robot aspirateur.

C'EST PLUS EFFICACE QUE VOUS

Avec ses horaires réguliers et ses routines programmées, un robot aspirateur vous aidera à maintenir la propreté chez vous au quotidien. Sa taille compacte l'aide à nettoyer en profondeur, sous les lits, les canapés et la plupart des meubles surbaissés. Là où un aspirateur standard ne pourra peut-être pas atteindre.

VOUS AVEZ DES ANIMAUX HIRSUTES

Si vous possédez un chat ou un chien qui mue beaucoup, comme un Golden Retriever, un berger allemand ou un Husky sibérien, vous ne réalisez peut-être pas à quel point beaucoup de poils vont tomber sur chaque centimètre carré de votre

maison. Nous parlons de suffisamment de poils d'animaux pour tricoter un cardigan tous les deux mois environ. Un robot aspirateur doté d'une station de chargement à vidange automatique réduira la quantité de poils qui, mystérieusement, apparaissent dans les endroits les plus étranges – comme le placard à vaisselle. Cela arrive !

VOUS AIMEZ UN PEU LA TECHNOLOGIE

De nombreux robots aspirateurs sont dotés de fonctionnalités telles que la technologie de cartographie, les zones de nettoyage personnalisables et l'intégration de la maison intelligente. Si vous êtes un Nerd de la technologie, vous adorerez la façon dont vous pouvez contrôler le robot via une application ou des assistants vocaux comme Alexa ou Google Home. Et, dans certains cas, même le conduire dans la maison comme une voiture télécommandée. Vos amis seront également impressionnés.

CANVAS

HiFi Reinvented



LA HIFI RÉ-INVENTÉE, À ÉCOUTER CHEZ COBRA.

Une expérience sonore digne de la Haute-Fidélité traditionnelle.



En écoute
à Paris 11



Finitions



Systèmes audio CANVAS HiFi

Découvrez la pureté du son HiFi, avec ou sans téléviseur. CANVAS repousse les limites des systèmes audio traditionnels, offrant une solution polyvalente pour chaque besoin. Vivez une expérience Home Cinéma immersive, diffusez sans effort votre musique préférée, transcendez le look de votre TV... Les possibilités sont immenses, le design incomparable.

En solo ou adaptée à votre TV de 55" à 85" | À partir de 2990€

COBRA.FR



PARIS 11
66 Av. Parmentier
Du lundi au samedi 10h - 19h

01 49 29 10 50
(coût d'un appel local)
Du lundi au samedi 10h - 19h







24 HEURES AVEC LE...

VISION PRO

Nous avons passé une journée à regarder le monde au travers des yeux de l'Apple Vision Pro.

Le casque de réalité mixte Vision Pro est probablement l'un des appareils les plus cool à être sortis du siège d'Apple depuis plus d'une décennie. La qualité des images que vous voyez à travers ses deux écrans est difficile à discerner de la réalité, et la capacité à ajouter des éléments virtuels à votre monde réel est assez incroyable.

Nous utilisons le Vision Pro depuis maintenant quelques semaines et sommes toujours émerveillés à chaque fois que nous le mettons. Même si la plupart du temps nous l'utilisons soit assis au bureau, soit sur le canapé. Notre nouveau défi : le porter pendant une journée, pour voir ce qui se passe, et comment on le vit. Il ne s'agissait bien sûr pas de porter casque éteint pendant 24 heures – ce ne serait pas très pratique, et certainement inconfortable. Au lieu de cela, nous avons utilisé le Vision Pro à chaque instant tout au long de notre routine quotidienne, pour voir comment cela pourrait nous aider.

8H00, PETIT DÉJEUNER

Nous sommes souvent multitâche le matin. On

vérifie ses e-mails en préparant et en prenant son petit-déjeuner. Ce qui veut dire normalement garder une main sur son téléphone. Mais aujourd'hui, avec le Vision Pro allumé, vous aurez enfin les mains libres. Assis dans la cuisine, nous avons pu évoquer une fenêtre Safari pour parcourir les nouveaux articles sur T3, et une autre fenêtre pour les emails, avant de les placer devant nos yeux en dégustant jus d'orange et croissants.

9h00, SORTIR LE CHIEN

Cela peut sembler un peu gênant de porter le Vision Pro tout en faisant la promenade matinale de son chien. Cela a pris quelques jours pour qu'il s'habitue à ce que l'on porte le Vision Pro dans la maison. Alors que les yeux numériques sont conçus pour aider ceux qui nous entourent à maintenir une certaine interaction, il n'était pas convaincu et a juste essayé de lécher l'écran. Dehors, le chien a accepté de nous reconnaître sous les lunettes. De là à se promener dans la ville avec un adepte si précoce de nouvelle technologie... Il était assez content de rester à courir après son jouet dans le jardin.



Même si nous avons essayé d'ouvrir quelques applications tout en jouant, se concentrer là-dessus s'est révélé tout sauf évident. Finalement, j'ai choisi d'enregistrer ce moment via la solution de capture photo et vidéo Spatial du Vision Pro. Il s'agit en fait d'un moyen vraiment pratique pour capturer des souvenirs en 3D. Et comme cela se fait mains libres, vous pouvez continuer à profiter du moment.

9h30, l'heure de s'entraîner

Il y a les coureurs par beau temps, qui préfèrent les machines à domicile l'hiver plutôt que d'affronter le froid. Avec le Vision Pro, cependant, il existe d'autres façons de brûler des calories. Il n'y a pas encore un grand choix d'applications d'entraînement disponibles, mais nous avons vraiment apprécié Synth Riders. Un jeu rythmique dans lequel il faut bouger les mains pour suivre le rythme – un un peu comme Beat Saber sur le Meta Quest. Il y a aussi un jeu appelé Beat Punch, qui ressemble plus à un entraînement de boxe en musique pour ceux qui recherchent plus de motivation. Après une demi-heure à jouer à Synth Riders, franchement, on se sent aussi fatigué qu'en quittant une machine de gym. Il est temps de poser le casque et de se doucher avant de se mettre au travail.

10h00, TRAVAIL À DOMICILE

Pouvoir travailler à domicile sur un ordinateur portable est parfois très pratique, même si l'on préfère en général brancher un moniteur externe et travailler sur grand écran. Le Vision Pro vous permet de vous connecter à votre Mac et vous offre un vaste écran virtuel. Vous pouvez ensuite redimensionner cet affichage virtuel dans presque toutes les tailles imaginables, et l'utiliser pour toutes vos interactions sur votre Mac. Cela signifiait



“ APRÈS UNE DEMI-HEURE À JOUER À SYNTH RIDERS, ON SE SENT AUSSI FATIGUÉ QU'APRÈS LA SALLE DE SPORTS. ”

CI-DESSUS
Regarder la télévision sur le Vision Pro est amusant, surtout si c'est un film en 3D.

que vous pouvez disposer d'un écran encore plus grand pour travailler, et le faire depuis la table de la cuisine ou n'importe où dans la maison, plutôt que d'être attaché à votre bureau.

Domage tout de même de ne pas pouvoir faire du double écran (en utilisant l'écran Mac et l'affichage virtuel). Une grande partie d'une journée de travail depuis la maison implique de passer des appels vidéo à la rédaction de T3. Nous avons donc mis le Vision Pro à ce sujet. La technologie intelligente à l'intérieur crée ce qu'elle appelle un Persona, une représentation numérique de vous-même. Plutôt qu'un

mémoji ressemblant à un dessin animé, c'est une image réaliste, créée en prenant des photos de vous via le casque pendant la phase de configuration.

Lorsque vous prenez un appel FaceTime avec le Vision Pro, il utilisera votre Persona pour vous représenter. C'est une expérience bizarre de voir ce visage avec des expressions complètes quand on parle, tout en sachant que ces personnes portent en fait un casque. Si vous avez plusieurs personnes en communication portant des casques Vision Pro, vous pouvez aussi rejoindre une salle de réunion virtuelle, où vous serez tous assis sur le canapé, et vous pourrez partager du contenu, comme sur un tableau blanc géant.

3 ACCESSOIRES ESSENTIELS



BOÎTIER DE VOYAGE

Le boîtier officiel Apple du Vision Pro est facile à transporter et efficace pour protéger.

219 €



SUPPORT EN BOIS

Apple n'offre pas de support, mais le bois de celui-ci ajoute une touche de classe.

45 €



AIRPODS PRO 2

Associez-les pour un audio sans perte – parfait pour les films et la musique.

279 €

17h00, PRÉPARER LE DÎNER

Si l'on aime cuisiner, cela suppose souvent de chercher de nouveaux plats à essayer. Une fois trouvée une recette qui vous plaît, normalement, vous mettez votre smartphone sur un support, et suivez les étapes indiquées sur l'écran. Mais ce n'est pas idéal – et laisse souvent le smartphone à moitié recouvert de farine, d'épices voire d'huile.

Le Vision Pro présente un avantage immédiat en la matière, dans la mesure où vous pouvez tenter de faire ces recettes avec les mains libres. Vous

ANATOMIE DU VISION PRO

La beauté est dans les détails...



COURONNE

Tourner la couronne vous permet de passer de la réalité mixte au maximum de la VR immersive, ou bien n'importe où entre les deux.



LENTILLES ZEISS

Si vous portez des lunettes, vous connaissez la qualité des verres Zeiss. Ceux-ci se fixent magnétiquement et vous donnent une vision pure et transparente.



JOINT LÉGER

Pour assurer un ajustement parfait, vous devez scanner votre visage quand vous commandez votre Vision Pro, et en fonction de vos caractéristiques – et de la taille de votre nez – vous obtiendrez un joint d'étanchéité personnalisé. Bien vu !



BOUTON DE CAPTURE

Prenez des photos spatiales (3D) et des vidéos avec votre Vision Pro en utilisant ce bouton.

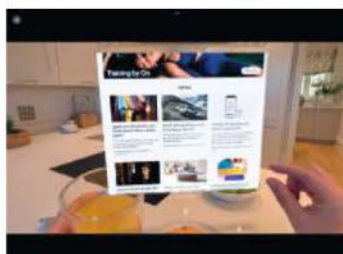

PETIT DÉJEUNER

Naviguez sur le Web ou vérifiez l'envoi des e-mails en mains libres tout en prenant votre petit-déjeuner.

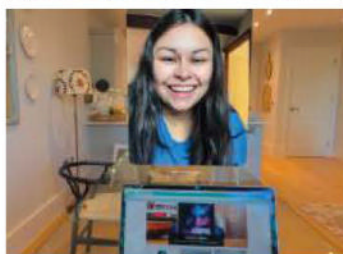

TRAVAIL À DOMICILE

Passez des appels FaceTime avec votre Persona apparaissant pour que les autres vous voient.



PRÉPARATION DU DÎNER

Suivre une recette ou une vidéo est facile – faites juste attention aux couteaux aiguisés !

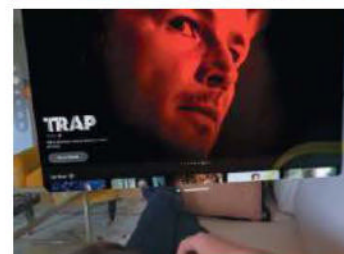
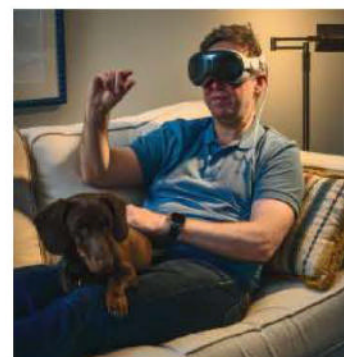

REGARDER UN FILM

Oubliez la télé (et le cinéma) : obtenez-le nec plus ultra de l'expérience cinéma à la maison.





CI-DESSUS
Même si porter ce casque toute la journée n'est guère pratique, on peut tout de même en faire usage pour un certain nombre de tâches.

pouvez aussi positionner le site Web ouvert directement dans votre ligne de mire, pour suivre les étapes sans avoir à vous éloigner des ingrédients. Autre avantage avec le Vision Pro : pouvoir suivre des vidéos de cuisine. Quand on est seul dans sa cuisine, on peut trouver assez naturel de mitonner avec un Vision Pro devant les yeux. Même si mieux vaut l'enlever en cas de friture. La chaleur des brûleurs de la cuisinière à gaz nous ont aussi un peu stressé pour les capteurs du casque. Mais peut-être inutilement.

20h00, REGARDER UN FILM

C'est peut-être la meilleure utilisation que l'on puisse faire d'un Vision Pro : regarder des films. Après dîner, il suffit de s'installer sur le canapé (rapidement rejoint par le chien). Plutôt que de

regarder la télé, on trouve directement sur le Vision Pro un nombre incalculable d'applications pour le streaming de films et émissions de télévision. Dont Disney+ et IMAX. mais l'application Apple TV+ reste notre préférée pour des spectacles comme Slow Horses et sa sélection de films 3D. Sur le Vision Pro, les films 3D prennent tout leur sens. Vous pouvez vraiment obtenir un effet de profondeur impressionnant.

Nous avons regardé le nouveau Godzilla x Kong : Le Nouvel Empire en 3D sur le Vision Pro, et l'expérience s'est révélée des plus impressionnantes. Comme pour les autres fenêtres, vous pouvez choisir la taille de l'écran que vous regardez, et le positionnez où vous voulez dans votre champ de vision. Si vous réglez la VR pour supprimer carrément votre environnement, vous

pouvez regarder le film comme si vous étiez au cinéma. Nous avons déjà essayé d'utiliser le Vision Pro pour regarder des films dans un avion, et trouvé l'expérience extrêmement convaincante. Cela signifie que vous pouvez obtenir un grand écran juste en face de vous, et qu'il vous suffit d'ajuster simplement la molette AR/VR pour assombrir la zone derrière l'écran, tout en laissant le reste de votre environnement en arrière-plan – passer à la VR complète dans un avion peut sembler assez déstabilisant.

22h30, l'heure du coucher

Bien sûr, comme le Vision Pro n'est pas votre téléviseur, vous pouvez continuer à regarder vos séries préférées où que vous soyez, y compris depuis le lit. La grande chance, c'est que ça marche aussi bien quand on est allongé comme quand on est assis ou debout. A vrai dire, cela rend même le casque plus facile à porter.

Qui n'a pas la terrible habitude de checker son téléphone au lit – quand on se réveille et avant de s'endormir. Mais utiliser le Vision Pro pour cela est en quelque sorte plus relaxant. C'est juste génial de composer avec la VR en arrière-plan, afin de vous placer vous-même dans l'un des nombreux environnements disponibles. La vue de Mount Hood, assis au bord de l'eau, est extrêmement paisible, tout comme le haut du volcan Haleakala, avec les nuages au sommet. Mais pour vraiment se détendre, il y a l'application Pleine conscience. Elle vous offre un choix de cours autoguidés ou dirigés, des séances pour vous aider à vous concentrer sur votre respiration.

Regarder la sphère

grandir et se rétracter est fascinant, et après quelques minutes, vous serez parfaitement détendu. Il est temps de remettre le Vision Pro en charge et de se reposer...

3 DES MEILLEURES APPLICATIONS



SYNTH RIDERS

Ce jeu basé sur le rythme fait vraiment office de séance d'entraînement de gym.

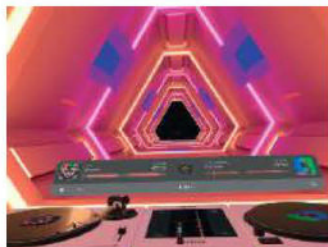

DJAY

Mixez vos morceaux préférés sur ces platines virtuelles pour que la fête commence.

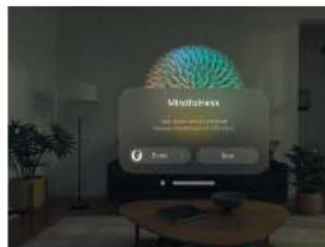

PLEINE CONSCIENCE

Libérez-vous la tête en réalité mixte ou en plongeant dans une séance d'immersion totale.

Les projecteurs courte portée de luxe

Laissez tomber les TV à écran plat, voici la nouvelle génération de projecteurs 4K.

Les projecteurs ont évolué. Plus élégants, plus lumineux et plus faciles à utiliser... Plus besoin de boulonner un engin au plafond avec l'aide du service informatique. Ou de poser un projecteur de table aussi chaud qu'un appareil à raclette. La dernière génération de focale ultra courte (UST) sont beaucoup plus propices à vivre dans le monde réel. Ils n'ont besoin que de quelques centimètres pour projeter une image de 100

pouces (ou plus), tandis que le passage aux sources de lumière laser, capables de fournir des performances élevées en termes de luminosité même dans les pièces très lumineuses. Cela en fait une solution alternative aux grands téléviseurs à écran plat.

Éteints, les projecteurs UST n'attirent pas l'attention. Mais sous tension, ils peuvent transformer un mur entier en écran vidéo. Ces modèles sont généralement équipés d'un

système intelligent intégré, ce qui signifie un accès facile aux services de streaming tels que Netflix, Disney+ et YouTube. Bien entendu, vous pouvez également connecter une télé ou un lecteur Blu-ray, pour les sensations fortes home cinéma vieille école.

Alimenté par laser, les projecteurs sont invariablement bons pour au moins 20 000 heures, ce qui, avec une utilisation typique, couvre en général la durée de vie du projecteur lui-même.



CE QU'ON A TESTÉ...

1

Samsung Premiere 9 (LPU9D)

Élégant, avec des bords courbés et un système audio intégré Dolby Atmos 40 W 2.2.2, ce projecteur triple DLP UST alimenté par laser peut couvrir un mur avec une image de 100 pouces à partir de seulement 10 cm. Grâce à sa Plateforme TV intelligente Tizen, vous aurez accès

aux services de streaming populaire, ainsi qu'au Game Hub et à la compatibilité Smartthings de Samsung.

5 699 €

CARACTÉRISTIQUES

HDR HDR10, HDR10+, **Connexions** HLG 3 x HDMI, audio optique numérique **Tuner TV** Non **Smart plateforme** Tizen **Dimensions** 550(l) x 1141(h) x 384(p) mm **Poids** 11,6 kg



2

Leica Cine 1

La Leica Cine 1 est un projecteur ultra courte portée avec tuner Freeview TV intégré. Leica a collaboré avec Hisense pour créer ce superbe Laser TV, avec la plateforme connectée Vidaa pour le faire tourner. La luminosité et la clarté d'image sont top. Ses lentilles asphériques et le traitement vidéo par le labo Leica Image

Optimization (LIO) booste la performance.

8 995 €

CARACTÉRISTIQUES

HDR HDR10+, HLG, Dolby Vision **Connexions** 3 x HDMI, Digital Optique sortie audio **Tuner TV** Oui **Plateforme connectée** Vidaa 6.0 **Dimensions** 500(w) x 157(h) x 388(d)mm **Poids** 15,1 kg



3

Epson EH-LS800

À la différence de ses rivaux, cet Epson embarque un moteur laser 3LCD, avec une barre de son stéréo conçue par Yamaha. Comme il sied à son statut de produit phare de chez Epson, la gamme EpiqVision Ultra est assez lumineuse pour travailler dans la lumière ambiante, comme dans l'obscurité.

La smart TV Android est basique, et il n'y a pas de tuner intégré.

2 999 €

CARACTÉRISTIQUES

HDR HDR10, HLG **Connexions** 3 x HDMI, sortie audio Digital Optique **TV tuner** Non **Plateforme connectée** Android **Dimensions** 695(w) x 156(h) x 341(d)mm **Poids** 12,3 kg



SAMSUNG PREMIERE 9 (LPU9D)

Le système audio comprend des haut-parleurs orientés vers le haut, ce qui ajoute une couche supplémentaire de profondeur et de dimension à la scène sonore.

PRODUIT 01

SAMSUNG PREMIERE 9

Des images époustouflantes pour les films et le sport, c'est la norme avec le LPU9D.

Samsung a-t-il trouvé le juste milieu pour l'UST avec le Premiere 9, un projecteur ultra courte portée avant-gardiste qui combine un prix (relativement) compétitif avec un design élégant, une technologie d'image avancée, un système audio Dolby Atmos intégré et une plate-forme de télévision intelligente solide comme le roc ?

La finition brillante, les lignes courbes douces et le tissu élégant. La calandre garantit certainement que la Premiere 9 a l'air de la pièce. Le projecteur n'a besoin que de 10 cm de distance par rapport au mur pour projeter une image de 100 pouces ; vous pouvez faire encore plus grand en reculant à environ 24 cm. Sous le capot, le LPU9D utilise un DLP monopuce avec un moteur d'éclairage à triple laser. Comme on peut s'y attendre de ce noyau DLP, le Premiere 9 utilise la technologie de déplacement de pixels pour créer une image 4K très détaillée. Même vu de près, vous ne remarquerez pas les pixels : les images sont extrêmement fluides et convaincantes. Les performances au niveau des noirs sont solides. La fidélité des couleurs est superbe. Que vous regardiez des séquences à haute action ou les textures riches d'un défilé avant-gardiste comme *Emily in Paris*, le projecteur offre des détails réalistes et des couleurs profondes et dynamiques. Une luminosité percutante de 3 450 lumens garantit que ce projecteur fonctionne bien, même dans des pièces modérément éclairées, bien qu'il

Il utilise la technologie de déplacement de pixels pour créer une image 4K très détaillée

excelle vraiment dans les environnements plus sombres où le contenu HDR brille. Le Premiere 9 prend en charge les HDR10, HDR10+ et HLG, bien que (un peu comme la gamme de téléviseurs de Samsung), il lui manque le Dolby Vision. Ce n'est peut-être pas grave... Le mode intelligent du projecteur ajuste automatiquement la luminosité et la couleur. Le contraste est basé sur les conditions d'éclairage ambiant pour garantir la meilleure image possible. Le Premiere 9 est équipé d'un système audio Atmos Dolby 2.2.2 de 40 W, allié à l'Object Tracking de Samsung Technologie. Nous connaissons l'OTS sur un écran plat, où il est utilisé pour diriger les sons autour de la dalle elle-même. Ici, avec une image projetée plusieurs fois plus grande, elle adopte une approche différente, souvent avec un succès notable. Le son semble souvent émaner directement de l'écran, plutôt que du réseau d'enceintes orienté vers l'avant. L'effet est particulièrement visible dans les contenus comportant beaucoup de narration, comme *Kaos* sur Netflix. Tizen est une plate-forme intelligente bien supportée, avec une multitude d'applications de streaming.

PRODUIT 02

LEICA CINE 1

Avec un accès à toutes sortes de médias supplémentaires, cela pourrait presque être une télévision...

Synonyme d'optique de haute qualité, Leica s'est associé à Hisense pour ses débuts en matière de cinéma à domicile. Le Leica Ciné 1 qui en résulte est tout à fait performant. Pesant 15,1 kg, ce projecteur est robuste mais magnifiquement conçu. Doté d'un châssis en aluminium, le design minimaliste du Cine 1 est complété par une calandre en tissu qui entoure son système audio intégré. La télécommande fournie est également substantielle, avec des boutons d'accès rapide aux services de streaming populaires comme Netflix, YouTube et Disney+. Il existe en fait deux itérations du Cine 1 disponibles, un optimisé pour les écrans de 100 pouces et l'autre en 120 pouces. Voici le modèle le plus abordable (!).

Basé sur une seule puce DLP, le projecteur utilise une technologie avancée de déplacement de pixels pour offrir une excellente image UHD. Ce n'est pas du 4K natif, mais vous auriez du mal à distinguer ses images d'une source 4K native. Les connexions incluent trois HDMI, avec prise en charge ARC, plus une sortie audio optique numérique, deux ports USB et Ethernet pour la connectivité filaire. Il n'y a pas de gameplay 4K 120 Hz, mais nous obtenons du ALLM (Auto Low Latency Mode) pour une prise en charge des consoles. La luminosité est évaluée à 3 000 lumens. Même si cela peut être utilisé dans des pièces avec un peu de lumière ambiante, il est vraiment à son summum dans un environnement sombre, où les couleurs éclatent et la dynamique brille.

Vous aurez du mal à distinguer ses images d'une source 4K native

La triple source de lumière laser RVB du Cine 1 couvre 100 % de la gamme de couleurs BT.2020, rendant les rouges profonds et riches, et le bleu punchy et immersif. Avec le HDR activé, le Cine 1 espère séduire les cinéphiles avec le support de Dolby Vision, ainsi que HDR10+ et HLG. Bien que les projecteurs luttent intrinsèquement avec le vrai HDR, le Cine 1 fait un excellent travail de présentation des reflets spéculaires, tandis que les niveaux de noir sont solides, avec beaucoup de détails d'ombres. Le son est impressionnant, grâce à une amplification Dolby Atmos 2 x 25 W. Mais ne vous attendez pas non plus à un son véritablement immersif. Cela dit, le Ciné 1 fait produire un son clair et bien équilibré. Le Cine 1 exécute la plateforme intelligente Vidaa 6.0, qui héberge une grande variété de services de streaming. De manière significative, il y a également un tuner TV Freeview Play à bord. Tous les services de télévision de rattrapage grand public sont disponibles. Il existe un support pour une variété de normes sans fil, y compris Wi-Fi 6, Bluetooth 5.0 et Apple AirPlay. En soi, il s'agit d'un téléviseur laser de premier ordre.

LEICA CINE 1

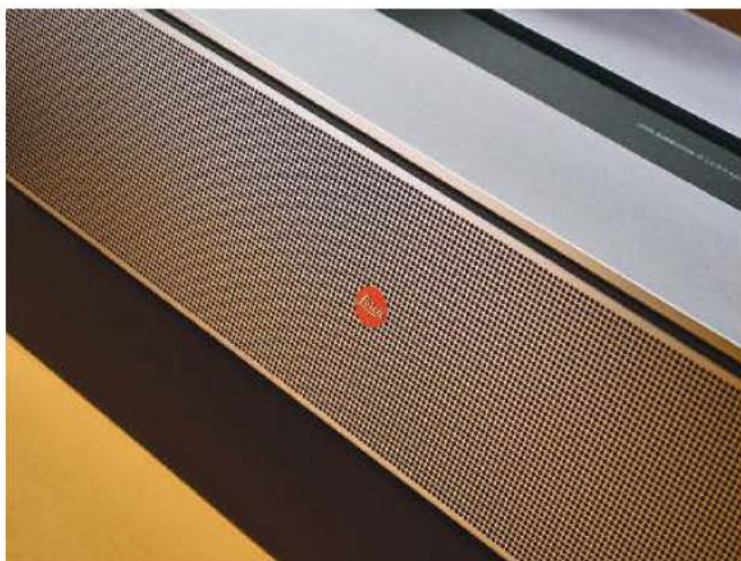

Le bruit de fonctionnement est moyen, à 32 dB, mais il est peu probable qu'il soit dérangeant lorsque le système audio du projecteur est monté en puissance – et le son est certainement impressionnant.

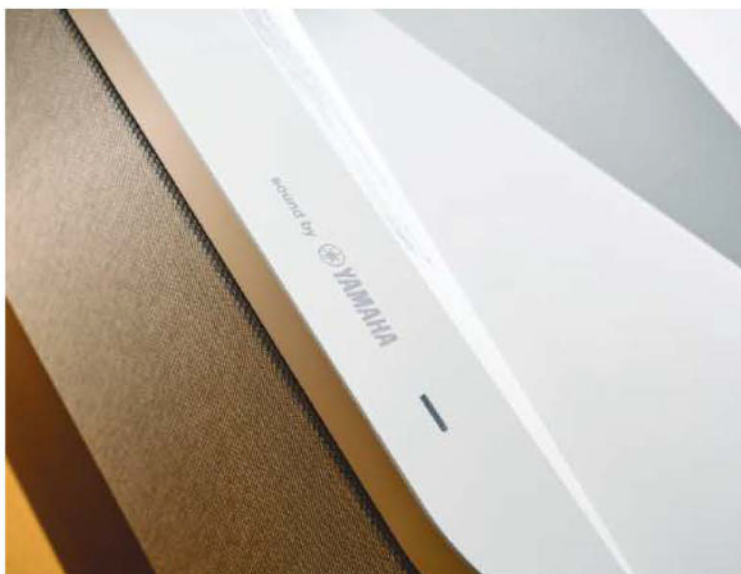
EPSON EH-LS800

Le décalage de pixels est utilisé pour créer des images de résolution 4K ; Epson appelle cela l'amélioration 4k. Les détails semblent convaincants, avec des arêtes vives et des textures fines.

PRODUIT 03

EPSON EH-LS800

Un projecteur moins cher mais qui néanmoins offre des images lumineuses et un son solide.

Le projecteur Epson EH-LS800 UST propose le rendement lumineux le plus élevé et le prix le plus bas des trois modèles de notre tour d'horizon.

Avec sa grande puissance de 4 000 lumens ANSI, cet EH-LS800 surpasse à la fois le Leica Cine 1 et le Samsung Premiere 9. Cela signifie que l'EH-LS800 est bien adapté pour les pièces avec une lumière ambiante modérée, ce qui en fait une excellente option pour les sports de l'après-midi. Son design peut être considéré comme contemporain, sans être écrasant pour autant ; il ressemble plus à un système audio haut de gamme qu'à un appareil TV encombrant, et vous pouvez en effet l'utiliser comme une enceinte Bluetooth quand il n'y a rien à regarder. Il y a trois entrées HDMI sur le côté, une avec ARC. L'une d'elles est exclusivement affecté au jeu, et doit être accessible via le menu Jeu. Cette entrée peut gérer des sources 120 Hz à 60 Hz et 4K à 60 Hz. Il y a aussi une sortie audio optique numérique, des ports USB et une mini-prise casque ; cependant, il n'y a pas de tuner TV intégré.

L'EH-LS800 exécute la plateforme Android Smart TV, mais c'est léger côté contenu. Il vaut mieux brancher une clé Roku ou Fire TV pour les applications de streaming. La télécommande fournie dispose d'un bouton Google Assistant dédié et un microphone intégré. La navigation

Cela ressemble plus à un système audio haut de gamme qu'à un appareil TV encombrant.

dans les menus est assez intuitive.

Conforme HDR, le projecteur couvre les formats HDR10 et HLG, mais il y manque le Dolby Vision. Les paramètres HDR réglables vont permettre une certaine personnalisation de l'utilisateur. Les niveaux de noir sont respectables, même s'ils peuvent parfois pencher vers le gris foncé plutôt que vers le noir d'encre. Les options d'interpolation de trame aident à réduire les saccades lors des scènes rapides. C'est particulièrement visible lors des séquences d'action intense comme des poursuites en voiture ou des événements sportifs, où l'image de l'EH-LS800 reste claire et nette sans introduire d'artefacts indésirables dans les mouvements.

Le système audio intégré de l'EH-LS800, conçu par Yamaha, propose une sortie stéréo 2x10W, capable de créer une scène sonore étonnamment large et dynamique. La valeur par défaut du mode Théâtre fournit un son solide pour la plupart des contenus, tandis que des préréglages supplémentaires vous permettent d'adapter le son au sport ou à la musique. Le bruit de fonctionnement est d'environ 32 dB, mais il est largement masqué par la sortie audio.

VERDICT:

LE GRAND GAGNANT EST...

Samsung Premiere 9 (LPU9D) 5 699 €

NOUS AIMONS La luminosité est exceptionnelle, ce qui rend cet UST facile à regarder avec les lumières allumées. Le dynamisme des couleurs est également excellent, tandis que la gamme audio Dolby Atmos peut être considérée comme la meilleure de sa catégorie. Le bruit de fonctionnement n'est pas trop intrusif et son design élégant le rend particulièrement facile à vivre.

NOUS CHANGERIONS Comme la gamme TV de Samsung, il lui manque le Dolby Vision.

LE DERNIER MOT Combinant des images à couper le souffle avec un système audio étonnamment immersif, le Premiere 9 saura plus que satisfaire les cinéphiles et les amateurs de sport cherchant à voir leur divertissement en grand.



LEICA CINE 1

8 995 €



PLUS La plateforme intelligente 6.0 vous garantit de nombreuses applications de streaming.

MOINS Assez brillant pour une visualisation à la lumière du jour, mais encore mieux dans un environnement de cinéma sombre.

DERNIER MOT Le seul vrai Laser TV dans notre groupe UST, avec un Tuner TV TNT intégré.



EPSON EH-LS800

2 999 €



PLUS Très lumineux, donc idéal pour les grands formats et les événements sportifs du week-end. Formidable système audio Yamaha.

MOINS La plateforme intelligente Android signifie que vous souhaitez ajouter un stick streaming...

DERNIER MOT Grâce à son moteur laser 3LCD, vous obtenez la plus cinématographique des images.



5 FAÇONS D'AMÉLIORER VOTRE EXPÉRIENCE

CALIBREZ VOTRE PROJECTEUR

Pour obtenir la meilleure qualité d'image, calibrez votre projecteur pour l'adapter à votre chambre et aux conditions de visualisation au quotidien. Explorez les préréglages d'image proposés, et privilégiez les couleurs plus vives et les options plus riches lorsque vous regardez du sport en journée.

OPTIMISEZ L'ÉCLAIRAGE DE LA CHAMBRE

Cela semble évident, mais pour une vraie expérience cinématographique, minimisez la

quantité de lumière ambiante dans la chambre. Les rideaux occultants sont utiles pendant l'été, ou s'il fait encore assez clair dehors. Évitez la lumière incidente qui peut se refléter sur le mur ou une zone d'écran que vous avez l'intention d'utiliser avec votre projecteur UST.

INVESTIR DANS UN SYSTÈME SONORE DE QUALITÉ

L'expérience cinématographique sera meilleure avec un système audio home cinéma. Cela peut prendre la forme soit d'une barre de son ou d'un récepteur AV

séparé, si possible élégant et compact.

INVESTIR DANS UNE SOURCE DE QUALITÉ

Alors que nos trois projecteurs intègrent des plateformes de télévision intelligente, il est toujours judicieux d'ajouter un lecteur multimédia physique à votre système. Un lecteur Blu-ray non seulement offre un support de disque existant, mais garantit aussi que votre expérience cinématique ne peut pas être gâchée par une bête panne de réseau.

OPTIMISEZ L'ALIGNEMENT DE L'IMAGE

Alors que les projecteurs UST sont essentiellement des appareils Plug & Play, vous pouvez éviter la distorsion de l'image en utilisant les outils d'alignement fournis comme la correction trapézoïdale, la mise à l'échelle et le déplacement de l'écran. Rappelez-vous aussi que l'image révélera toute irrégularité dans un mur en plâtre, qui pourrait ne pas être visible à l'œil nu. Essayez donc de réduire la zone de l'écran pour éviter les soucis. Cela aide également à projeter sur une zone nickel.

5 AJOUTS ESSENTIELS

Renforcez votre expérience de visionnage sur grand écran avec ces ajouts pratiques.

01



1 LECTEUR BLU-RAY PANASONIC UB820 UHD

Aucun home cinéma n'est complet sans un lecteur Blu-ray UHD, et l'UB820 est génial. Sa qualité d'image 4K est exceptionnelle et il existe une variété de paramètres de sortie HDR qui peuvent correspondre à votre projecteur UST.

02



2 SKY STREAM

Ce lecteur multimédia compact permet d'accéder aux chaînes de télévision payantes Premium de Sky, notamment Sky Sports et Sky Cinema, sans avoir besoin d'une antenne parabolique ou d'un câble. N'importe quel fournisseur Wi-Fi suffit.

03



3 ÉCRAN OPTOMA ALR101

Si vous n'avez pas de mur entièrement blanc sur lequel orienter votre projecteur UST, investissez dans un écran rejetant la lumière ambiante, conçu pour optimiser la lumière venant d'un projecteur UST, tout en repoussant la lumière ambiante. Cet écran Optoma 100 pouces améliorera le contraste et la couleur, même dans des environnements très éclairés.

04

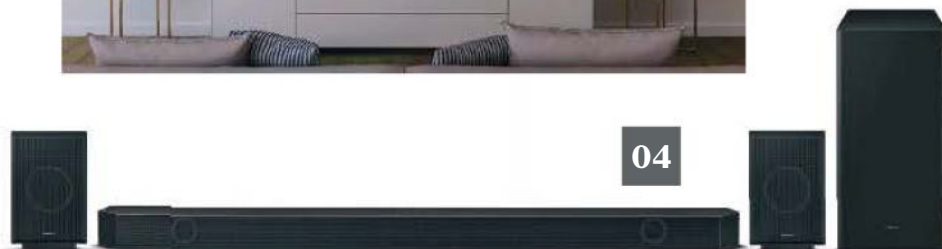

4 BARRE DE SON SAMSUNG HW-Q930D

Le Samsung HW-Q930D est une mise à niveau impressionnante de la barre de son qui offre un son Dolby Atmos 9.1.4 et comprend des haut-parleurs sans fil. La barre peut être placée devant n'importe quel projecteur UST, car elle n'interférera pas avec l'image projetée.

05



5 ROKU EXPRESS 4K

Envie d'élargir le choix d'applications de streaming disponibles pour votre projecteur UST ? Le Roku Express 4K a une interface à l'épreuve des balles et est livré avec chaque service de streaming que vous pourriez souhaiter, y compris les chaînes de télévision de rattrapage grand public.

Klipsch®

LEGENDARY AMERICAN SOUND



SOUNDS FREAKING GOOD



BUILD YOUR SOUND, YOUR WAY

FLEXUS

SOUND SYSTEM

POWERED BY **ONKYO**

Son légendaire américain. Ça sonne terriblement bien. Crée ton son, à ta façon. Système audio Flexus. Amplifié par Onkyo.

MAGIE ÉLECTRIQUE

Des bateaux et motoneiges électrifiés aux vélos, des skateboards rechargeables aux répliques de voiture de course des années 1920, pourquoi les engins électrique devraient-ils nécessairement être ennuyeux ?





VIDDE ALFA SNOWMOBILE

Même les motoneiges seront électriques à l'avenir. Ce modèle signé Vidde Mobility possède une autonomie d'environ 80 km et une vitesse de pointe de près de 100 km/h. Conçu pour transporter un conducteur et un passager – et également remorquer jusqu'à 270 kg – ce Vidde Alfa peut fonctionner dans des températures aussi basses que -39 °C. Il peut même se mettre à jour par la voie des airs.

25 000 €





OPENRUN PRO 2

Une Qualité Sonore Redéfinie pour le Sport



L'Écoute à Oreilles Libres
Iconique de Shokz



Ajustement fiable pour
une écoute sans souci



DualPitch™ pour un son
de qualité supérieur



12 heures d'autonomie pour
une écoute prolongée



fr.shokz.com



MAEVING RM1S

Vous voulez quelque chose de beaucoup, beaucoup plus cool qu'un cyclomoteur ? Voici le vélo électrique qu'il vous faut. Conçu pour les périples urbains mais avec suffisamment de puissance pour affronter la route, ce Maeving RM1S atteint une vitesse de pointe de 110 km/h et il parcourra jusqu'à 130 km avec une charge.

À partir de 8 995 €



MOKE EV

Vous voulez un engin estival électrique, comme ceux vus dans quatre films de James Bond ? Une petite voiture également adorée jadis par les célébrités des années 1960, des Beatles à Brigitte Bardot. Le Moke est ce que vous cherchez : il est de retour sous forme électrique avec une autonomie de 80 km et une vitesse de pointe de 80 km/h. Soudain, les vacances à la plage vont devenir beaucoup plus amusantes.

42 000 €



BENTLEY BLOWER JNR

Cette voiture de course du Mans des années 1920 est en fait un bolide flambant neuf. Construit au Royaume-Uni par Hedley Studios, il s'agit d'un véhicule entièrement électrique, réplique à l'échelle 85% de la Bentley Blower de 1929. Homologuée pour la route et authentique jusqu'à son volant attaché par une corde, elle roule à 72 km/h, peut accueillir deux personnes et est conçue pour se comporter comme l'original.

105 000 €



FRAUSCHER X PORSCHE EFANTOM

Porsche s'associe au célèbre chantier naval autrichien Frauscher pour créer un dayboat alimenté par le moteur et la batterie du SUV Macan électrique. L'eFantom affiche ainsi plus 500 chevaux, pour une autonomie de croisière d'environ 45 km, plus un tableau de bord, une barre et des sièges conçus par Porsche.

562 000 €

Hisense

COBRA



*All other trademarks are the property of their respective owners.
*Compatible with Xbox Series X/S and Xbox One consoles.

Découvrez les mini projecteurs 4K Hisense série C2 chez Cobra

Les vidéoprojecteurs 4K Hisense série C2 adoptent un format ultra compact associé à des technologies de pointe. Tous profitent d'une matrice DLP 4K et d'une source triple laser X-Fusion, leur permettant de délivrer jusqu'à 3000 lumens ! La grande particularité de ces vidéoprojecteurs réside dans la présence d'un pied inclinable à 135° et rotatif à 360°. Vous pouvez ainsi projeter partout, y compris sur un mur en pente ou au plafond. L'installation est de plus facilitée par la présence d'un zoom optique et d'une auto-correction des trapèzes. Ils ont pour finir tout l'attirail connecté d'un Smart TV : diffusion sans fil, assistant vocaux, services de streaming...



C2 2000 lumens / Son 2.0 JBL **1 990€**

C2 Pro 2600 lumens / IMAX Enhanced / Son 2.0 JBL **2 490€**

C2 Ultra 3000 lumens / IMAX Enhanced / Son 2.1 JBL / Designed for Xbox **2 790€**



En démonstration
à Paris 11

COBRA.FR



PARIS 11

66 Av. Parmentier

Du lundi au samedi 10h - 19h

01 49 29 10 50

(coût d'un appel local)

Du lundi au samedi 10h - 19h

2024

PALMARÈS FRANCE **Capital**
MEILLEURS SITES
DE COMMERCE EN LIGNE
** Spécifiques Image et Son **

www.dailyst.fr



QUELLA VARSITY CAMBRIDGE

Ce vélo de route rétro n'a peut-être pas l'air électrifié. Mais il dissimule un moteur compact et une batterie dans le moyeu de la roue arrière qui peut vous aider à pédaler pendant 60 km avec une seule charge. Le moteur peut générer jusqu'à 250 watts et vous faire atteindre les 25 km/h. Encore mieux : il se recharge partiellement pendant que vous roulez. Les autres fonctionnalités incluent connectivité Bluetooth, GPS intégré et blocage de roue inviolable.

689 €

THE LIFT4

Le Lift 4 est un hydroptère alimenté par batterie avec une vitesse de pointe de 50 km/h et 2h30 de trajet par charge. Construit avec une planche d'une longueur de 4'9 ou 5'4, l'eFoil est disponible en huit couleurs, est livré avec un contrôleur portable et possède un mât en fibre de carbone de 28 pouces pour une maniabilité maximale.

14 995 €



EVOLVE GTR BAMBOO SKATEBOARD

Ce skateboard électrique tout terrain aux roues de 7 pouces atteint une vitesse de pointe de 40 km/h, pour une autonomie de 19 miles. Il intègre même un système de freinage régénératif pour recharger la batterie quand vous ralentissez. Fabriqué à partir de bambou à trois épaisseurs, il est livré avec un contrôleur de poche avec compteur de vitesse intégré.

£999, rideevolve.co.uk



LAVOIE SERIES 1

C'est ce qui arrive quand le savoir-faire de Formule 1 sert à concevoir un e-scooter. Fait à partir de magnésium, le Lavoie Série 1 possède un mécanisme de suspension inspiré du sport automobile, un éclairage à 360 degrés, un tableau de bord avec écran TFT intégré, un suivi GPS via application.

Son autonomie va jusqu'à 75 km et sa vitesse de pointe dépasse les 40 km/h.

1 990 €



BMW CE 02 X VAGABUND

Inspiré par la musique, la durabilité et la flexibilité urbaine, le CE 02 est une collaboration concept entre BMW et le fabricant de motos autrichien Vagabund. Ses caractéristiques comprennent une chaîne stéréo boombox de style rétro sanglée sur le côté, un repose-pieds au grip façon skateboard et un compartiment parapluie rappelant un pot d'échappement.

Prix N.C.

FUJIFILM

X SERIES



X-T50

Équipé du capteur X-Trans CMOS 5 HR de 40,2 mégapixels riche en détails, le X-T50 est un appareil compact et léger parfait pour les voyages, la famille et un usage quotidien, mais pas que ! C'est aussi le premier boîtier de la Série X à proposer une molette de simulation de film dédiée, permettant à l'utilisateur de revivre le plaisir de la photographie argentique en sélectionnant rapidement l'une des 20 simulations de film iconiques de Fujifilm, y compris le mode REALA ACE. C'est l'appareil idéal pour tout créatif passionné en quête d'une aventure photographique sur mesure.

Photo : Anne Eeckeman, réalisée avec le Fujifilm X-T50



www.fujifilm-x.com



NOS TESTS

Tout sur les derniers
produits avant d'acheter



94

PLAYSTATION 5
PRO

98

AIRPODS 4

99

IPAD MINI

100

TCL C805

102

XPENG G9

104

CAMBRIDGE
AUDIO EVO ONE

NOTRE MÉTHODE

Chez T3, nous sélectionnons uniquement les meilleurs produits du marché et nous estimons que vous méritez, chers lecteurs, la crème de la crème. Nous ne voulons pas vous faire perdre de temps et de l'argent dans des produits bas de gamme. Et c'est tout l'objet de cette section de tests.

Ici, vous trouverez seulement ce qui est tout nouveau et innovant. Chaque produit

est testé par nos experts. Chacun a son domaine de spécialisation : vous avez ainsi droit à une expertise basée sur des années de pratique dans chaque secteur spécifique. En plus de notre traditionnel barème sur 5 étoiles, nous décernons aussi des Awards aux gadgets particulièrement exceptionnels, selon les critères décrits ci-dessous. Si vous voyez un de ces pictos, c'est bon signe..

LES SCORES EXPLIQUÉS

- ★ ★ ★ ★ ★ Laissez tomber
- ★ ★ ★ ★ ☆ Sous la moyenne
- ★ ★ ★ ★ ☆ Bien pour ce prix
- ★ ★ ★ ★ ☆ Globalement très bon
- ★ ★ ★ ★ ★ Un produit exceptionnel dans sa catégorie

NOS AWARDS



Seuls les meilleurs produits, récompensés par nos 5 étoiles, reçoivent cet Award



Décerné aux vainqueurs de chaque comparatif, afin de repérer tout de suite le meilleur



Les excellents produits qui bénéficient en plus d'un design à la fois fonctionnel et raffiné

FORME PARFAITE

PS5 Pro

La console la plus puissante de la planète est enfin arrivée.

La PlayStation 5 ayant été lancée il y a quatre ans, cela annonçait une nouvelle ère de jeu.

Sony proposant de véritables fonctionnalités de nouvelle génération, cela semblait trop beau pour être vrai – jeux 8K, prise en charge du ray tracing et 4K 120 Hz.

Malheureusement, il s'est avéré que cela était un peu fantaisiste. La console d'origine était (et est toujours) capable de ray tracing et de 4K 120Hz, mais presque jamais en même temps. Quant à la 8K, elle s'est avérée être juste une chimère.

Maintenant, place à l'état suivant – une actualisation de la console de mi-génération qui, comme la PS4 Pro en 2016, améliorerait le matériel existant à tel point que les jeux peuvent être améliorés pour atteindre de tout nouveaux niveaux de performances graphiques. Aurait-on enfin l'ensemble des fonctionnalités qui nous étaient initialement promises ? Mais il y avait en fait juste assez de puissance sous le capot pour obtenir ce qui nous avait été promis la première fois.

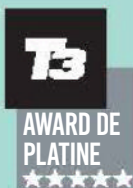

799,99 €



SPECIFICATIONS

CPU x86-64-AMD Ryzen Zen2 8-core/16-thread **GPU** 16,7 TFLOPS
 moteur graphique AMD Radeon RDNA **RAM** 16 Go GDDR6 + 2 Go DDR5
Puissance 390 W **Stockage** 2 To SSD **Connectique** Sortie HDMI,
 USB-A x 2, USB-C x 2, connecteur M.2 SSD, port lecteur de disque
Networking Ethernet (1-gig), Wi-Fi 802.11be, Bluetooth 5.1
Dimensions 388 x 89 x 216 mm (environ) **Poids** 3,1 kg (environ)



PRÊT À BASCULER

Il y a déjà 100 jeux PS5 Pro Enhanced disponibles ou à venir, qui offrent des fréquences d'images plus élevées, une plus grande résolution, un meilleur ray tracing ou les trois en même temps. Ce qui s'est avéré difficile sur les modèles PS5 existants.

La PS5 Pro est chère, oui, mais elle est aussi dotée des talents nécessaires pour donner l'impression que les jeux PS5 fonctionnent mieux que sur un PC de jeu décent. Et c'est du coup une bête de course élégante et sexy. A peu près de la même hauteur que la PS5 originale mais plus fine, elle partage un style similaire à celui de la PS5 plus mince sortie à la fin de l'année dernière. On peut plus facilement accéder au port d'extension SSD M.2 et aux connectiques du lecteur de disque. Ce dernier est particulièrement important car il n'est disponible que séparément, en module complémentaire, pour encore plus cher. Mais il se clipse facilement et peut ensuite être utilisé avec des jeux sur disque et Blu-ray 4K. Certains déploieront cependant son absence, mais vu comment cela se passe dans le jeu aujourd'hui, le contenu numérique ouvre la voie. Il ne faudra pas longtemps avant que toutes les consoles renoncent même au lecteur de disque complémentaire. et envisagent un PS Plus. L'abonnement Extra ou Premium vous donne accès à

des centaines de jeux pour un coût mensuel relativement bas, tandis que le prix du très haut débit dégringole.

Vous obtenez avec un Contrôleur PlayStation DualSense standard, l'une des manettes de jeu les plus riches en fonctionnalités, plus un câble HDMI 2.1 capable de fournir les plus hauts niveaux de vidéo et d'audio à un téléviseur ou système pris en charge. Vous avez enfin un câble USB-C vers USB-C pour connecter la DualSense à l'un des désormais deux ports avant. Mais attention : la décision de Sony d'omettre un support vertical est encore plus déroutant que le fait d'abandonner le lecteur.

Par ici

Bien qu'elle puisse être posée confortablement sur son côté, la PS5 Pro se présente (et fonctionne) à son meilleur quand elle est debout. Et la seule façon de le faire en toute sécurité est d'acheter le support officiel séparément. C'est à la fois bon marché et mesquin – après tout, la Pro n'est pas exactement un achat économique. Pourtant, comme le dit le proverbe, ce

C'est certainement un bel engin – mais, étrangement, il n'y a pas de support vertical.

qui compte est à l'intérieur, et c'est ici que la PS5 Pro prend tout son sens. Avec un stockage SSD beaucoup plus puissant – maintenant jusqu'à 2 To – vous obtenez aussi un chipset personnalisé grandement amélioré et des graphismes eux aussi fortement améliorés. Une vraie puissance de feu, avec un CPU (légèrement) overclocké et des technologies dédiées qui peuvent donner aux développeurs beaucoup plus de latitude en ce qui concerne les performances visuelles dans leurs jeux. L'un d'eux est le PSSR (PlayStation Super Résolution Spectrale), la réponse de Sony à Nvidia DLSS et AMD FSR. Il utilise efficacement des techniques de mise à l'échelle pour améliorer les résolutions graphiques à 4K (ou même 8K) mais avec un traitement moins gourmand. En échange, cela permet aux studios de maximiser les fréquences d'images à des niveaux de résolution plus élevés, donnant aux jeux un meilleur look tout en faisant qu'ils fonctionnent mieux.

C'est particulièrement évident dans quelques-uns des jeux aux





AME GRAPHIQUE

Le processeur graphique personnalisé à l'intérieur de la Pro propose 16,7 TFLOPS avec lesquels jouer, comparé aux 10,28 TFLOPS de la PS5 standard.

Cela signifie qu'elle est capable de fonctionner avec un gameplay jusqu'à 8K à 60 Hz pour ceux qui ont un téléviseur ou un moniteur gérant la prise en charge.



fonctionnalités améliorées mises à jour pour la PS5 Pro jusqu'à présent, tels que *Insomniac's Ratchet & Clank: Rift Apart* et *Marvel's Spider-Man 2*. Sur PS5, les deux jeux proposent un mode fidélité avec ray tracing, ou un mode de performances à fréquence d'images élevée. Mais sur la PS5 Pro, vous obtenez tout à la fois – de la 4K 60Hz avec toutes les fonctionnalités de ray tracing. En fait, vous avez également la possibilité de modifier les différentes options de ray tracing, selon le rendu et les performances qui vous conviennent le mieux – un autre signe que la PS5 Pro vise à proposer une expérience de jeu sur PC. D'autres jeux

Il n'y a pas meilleur moment pour mettre à niveau votre téléviseur afin d'utiliser la PS5 Pro.

proposent des fonctionnalités améliorées similaires, qui tendent à être automatiquement disponible lorsque la Pro est détectée. F1 2024 a même un mode 8K 60 Hz en cas d'exécution sur un téléviseur ou moniteur avec une résolution appropriée, ce qui est juste époustouflant en termes de détails. Et il ne fait aucun doute que les options 4K 120 Hz sont appelées à se répandre. Il n'y a d'ailleurs pas de meilleur moment pour mettre à niveau votre téléviseur.

L'autre technologie principale dont les développeurs vont très probablement profiter de plus en plus pour leurs jeux

est le ray tracing déjà mentionné. Nous pouvons nous attendre à le voir utilisé dans de plus en plus de jeux. Pour faire court, le ray tracing ajoute essentiellement un éclairage et des ombres plus réalistes, même dans la mesure où l'éclairage coloré change le ton des objets qu'il frappe d'une manière naturelle. Il permet également que l'eau, le verre et les autres objets brillants pour projeter des reflets précis alentours. Bref, c'est une véritable transformation visuelle lorsqu'il est appliqué correctement, et la Pro est le meilleur engin qui soit pour en profiter.

Le dernier critère de différenciation

AJOUTS DE PRO



LECTEUR DE DISQUE POUR PS5

La PS5 Pro est une console uniquement numérique et n'est pas livrée avec un lecteur de disque, vous devrez ajouter une unité séparée si vous souhaitez lire un disque de jeux ou un Blu-ray 4K. Il s'insère sur la console après avoir retiré la partie inférieure de la coque.

119,99 €



CONTRÔLEUR DUALSENSE EDGE

Alors que la PS5 Pro est livrée avec un contrôleur DualSense, vous voudrez peut-être une mise à niveau vers le contrôleur professionnel officiel de Sony. Le DualSense Edge est plus robuste et est livré avec modules de manette échangeables.

239,99 €



SUPPORT VERTICAL POUR PS5

La PS5 Pro n'est pas livrée avec un support vertical standard. Vous devrez donc investir dans le support officiel de style halo si vous voulez asseoir en toute sécurité votre nouvelle PS5 Pro sur son extrémité.

29,99 €



FONCTIONNEMENT SILENCIEUX

Compte tenu de la puissance de feu supplémentaire sous le capot, c'est un miracle que la PS5 Pro – comme sa sœur – fonctionne silencieusement. C'est grâce à la conception intelligente de ses ailerons et à la puissance de son ventilateur.

CONNEXION ROI

La PS5 Pro abandonne le port USB-A avant du modèle standard pour un USB-C supplémentaire en lieu et place. C'est beaucoup plus pratique pour soutenir la vague de nouveautés, et conforme aux décisions de l'UE en termes de connectivité.

de cette Pro, c'est la possibilité d'améliorer les jeux PS4 en termes de rétrocompatibilité. Il est difficile d'obtenir une impression de la façon dont cela fonctionnera pour chaque titre, notamment parce que les plus grands titres de dernière génération existent déjà en version PS5 ou remasterisés. Mais cela semble légèrement améliorer l'image. God of War, par exemple, ressemble à un jeu PS5 natif avec le mode amélioration activé. Il a déjà reçu un boost 60 Hz, mais il semble proposer un niveau de détails encore meilleur.

Bien sûr, vous n'allez pas non plus vendre un rein juste pour faire tourner un peu mieux des jeux PS4. C'est la meilleure, la plus puissante des consoles de jeux disponibles à l'heure actuelle. Et étant donné que les développeurs se démenent pour déployer des patches pour exploiter ses prouesses, il y a déjà plein de titres top améliorés PS5 Pro à savourer. Elle fonctionne également silencieusement, ce qui est peut-être une surprise étant donné que à quel point le chipset mis à niveau est plus chaud. C'est là le témoignage de sa conception intelligente, y compris les ailettes de refroidissement en haut (ou sur le côté, selon le sens dans lequel elle se trouve). Même s'il reste à voir comment tout

cela aura tenu le coup au bout de quelques mois. Elle est forcément meilleure que la PS4 Pro, et mérite une note de cinq sur cinq à tous points de vue.

Faites vos calculs

Si vous possédez déjà une PlayStation 5, on peut affirmer que la mise à niveau ne s'impose pas – et encore moins à un tel prix d'achat. N'oublions pas que pendant que la Pro fera que vos jeux rendent mieux, ils ne seront pas très différents pour autant. Peut-être que des fréquences d'images plus élevées seront bienvenues dans certains titres, car cela réduit la latence et améliore le taux de réponse. Mais la plupart offrent déjà du 60 Hz et/ou du 120 Hz, juste à une résolution inférieure et souvent avec moins de détails graphiques. En toute honnêteté, la PS5 existante – modèle original ou plus récent – continue d'être une excellente machine de jeu. Donc, leurs propriétaires auront un choix difficile (et coûteux à faire – voulez-vous payer pour plus de punch visuel et rien d'autre ? Mais c'est différent si vous débutez sur PlayStation et que vous avez récemment investi dans un téléviseur, un moniteur ou un projecteur home cinéma dernier cri, et que vous voulez

Vos jeux auront un meilleur aspect, mais ne seront probablement pas joués différemment.

en tirer le meilleur parti. Et dans ce cas, il n'y a pas mieux.

La marier à un téléviseur OLED haut de gamme (avec des fonctionnalités de jeu comme VRR et ALLM) offre de nombreuses sensations fortes, comme nous pouvons en témoigner. Ce n'est pas juste la meilleure PlayStation jamais conçue, c'est aussi la meilleure console, point final. Cette PS5 Pro est un fantastique pont à emprunter pour passer à la génération de consoles suivante, à condition de verser un péage coûteux.



VERDICT

NOUS AIMONS Améliore considérablement les jeux sur PS5 ; silencieuse ; est livrée avec 2 To de stockage.

NOUS CHANGERIONS Pas de support vertical ; le lecteur de disque est un supplément distinct et coûteux.

LE DERNIER MOT La PS5 Pro est la nouvelle reine des consoles avec des talents dignes d'un PC de jeu.



GRÂCE AÉRIENNE

AirPods 4

Intégration transparente
et ANC solide à prix sage

Pour certains d'entre nous, le lancement des AirPods 4 étaient la meilleure nouvelle Apple de cette année. Enfin, des AirPods non-Pro avec suppression active du bruit (ANC), contrôle gestuel et plus encore. Et même deux versions différentes. Mais quels sont les avantages et les inconvénients de cette entrée de gamme. Comment se comparent-ils à leurs concurrents ?

Vous pouvez choisir entre avec ou sans ANC. Si vous êtes propriétaire d'iPhone avec un budget limité, alors voici les meilleurs écouteurs intra-auriculaires du marché. En termes de design, Apple joue la sécurité. Mais quand vous avez une formule gagnante, pourquoi changer ? Ils sont plus élégants, plus légers et plus compacts que les AirPods de la génération précédente. Ils comportent la même conception à oreille ouverte pour un confort plus durable. Le design emblématique de la tige est très présent, mais Apple a affiné l'angle du contour et ajusté la largeur des têtes pour un confort accru. Les écouteurs et le boîtier disposent également d'un indice IP54, ce qui les rend plus durables qu'auparavant.

Les AirPods intègrent désormais la puce H2 des AirPods Pro 2, vous permettant de les utiliser à peu près de la même manière. Le capteur de force sur le stem vous permet de jouer et de sauter des chansons ainsi que de répondre aux appels. Malheureusement, vous ne pouvez pas contrôler le volume, mais Apple a bien dû tracer une limite quelque part. Siri fait également une grande apparition ici, grâce à cette nouvelle puce. Vous pouvez interagir avec l'assistant intelligent en disant "Hey Siri", et faire des choses cool comme envoyer des messages, définir des rappels et plus. Une autre façon d'interagir avec Siri est de hocher la tête en faisant « oui » ou en secouant doucement la tête « non » pour répondre aux annonces Siri pour les appels, messages et notifications.

Les AirPods 4 ont un design ouvert, fournissant naturellement une annulation de bruit passif réduit et permettant à plus de son ambiant d'entrer dans les oreilles. Cela les rend moins isolants mais plus confortable à porter pendant de longues périodes. Sur le front audio, ils ne vont pas

bouleverser le monde – ils font le job là où cela compte, avec des aigus et des médiums clairs, ce qui est parfait pour des morceaux à forte teneur vocale et une écoute décontractée.

Avec l'ANC, les choses sonnent mieux, grâce à leur possibilité de supprimer certaines des distractions dans les registres inférieurs. Apple affirme que les AirPods 4 promettent une intégration transparente. Dans le métro, en train et pendant les vols, ils font un bon travail en supprimant tous les bruits, mais ont plus de mal à éliminer les sons plus aigus. L'ANC demeure cependant décente pour le prix, c'est sûr. S'il y a bien une chose dont les AirPods ont tiré parti, c'est la qualité des appels. La dernière version tient le cap en la matière. Evidemment, la connectivité avec les iPhones est au rendez-vous (comme prévu), et le son à travers les écouteurs est aussi haut que fort.

L'autonomie de la batterie des AirPods 4 est acceptable – avec l'ANC activé, il tient environ 4 heures. Sans, vous gagnez une heure supplémentaire. Ajoutez le boîtier de chargement et vous pourrez tabler sur un total de 30 heures (20 heures avec ANC activé), ce qui est solide mais pas étonnant. Des deux versions, difficile de ne pas recommander celle avec annulation du bruit active. Hormis une durée de vie relativement plus courte, avoir l'ANC est une évidence dans la vie de tous les jours. Si vous êtes le genre de personne qui valorise

simplicité, intégration et solidité globale de l'expérience d'écoute, les AirPods 4 sont un bon choix. Mais si vous recherchez un produit de qualité audiophile ou le meilleur ANC que l'on puisse acheter, vous pourriez regarder du côté de la concurrence.

149 €



VERDICT

NOUS AIMONS Conception confortable ; bonne qualité d'appel ; ANC décent (et audio spatial); facile à utiliser.

NOUS CHANGERIONS Pas d'ajustement de l'équaliseur

LE DERNIER MOT La suppression du bruit n'est pas superlative, mais les AirPods 4 sont un excellent choix peu coûteux pour les utilisateurs d'iPhone qui veulent une intégration transparente.



PETITE MERVEILLE

iPad mini

Une mise à niveau légère, mais la nouvelle tablette d'Apple a un gros potentiel

L'iPad super compact d'Apple demeure un favori des fans dans la gamme. Sa forme plus petite facilite la manipulation et le transport, avec suffisamment d'espace d'écran pour le rendre préférable à l'utilisation de votre téléphone.

Dans cette dernière itération, la septième génération, l'iPad mini obtient la même puce A17 Pro. Un grand saut en avant en termes performances par rapport à la puce A15 dans le précédent mini. Cette mise à niveau de la puce signifie surtout que le mini est capable d'exécuter les nouvelles fonctionnalités d'Apple Intelligence qui arrivent sur iPadOS 18, y compris les nouveaux outils d'écriture, de création d'images et un puissant assistant vocal Siri.

Le nouvel iPad mini est disponible en quatre choix de couleurs, trois tailles de stockage et Wi-Fi et des versions Wi-Fi et cellulaire. Le modèle de base double la capacité de stockage du modèle précédent, à 128 Go, tandis qu'une capacité supérieure de 512 Go a également été ajoutée au mix. Cette tablette compacte offre des fonctionnalités impressionnantes. L'écran Liquid Retina de 8,3 pouces est à peu près un format 2:3, avec une résolution élevée de 2266 x 1488 pixels (326 pixels par pouce) et 500 nits de luminosité.

Certes, l'écran est loin d'être sans cadre, mais il est tout de même beaucoup plus fin que sur certains modèles. À l'arrière, vous trouverez un appareil photo 12 MP avec un Focale équivalent à 28 mm, qui peut également recadrer pour faire office de zoom 2x (équivalent 56 mm). Devant, le capteur est beaucoup plus large, avec un équivalent 14 mm, mais qui recadre automatiquement en environ 28 mm. Cela lui permet d'utiliser Center Stage pour la vidéo. Les images sont plutôt bonnes, mais le mini ne sera certainement pas votre appareil photo habituel ; utile pour des tâches telles que la numérisation de documents. Vous pouvez également filmer des vidéos, avec un enregistrement 4K à jusqu'à 60 images par seconde. Un zoom 3x est disponible pour le recadrage et la vidéo au ralenti en 1080p jusqu'à 240 images par seconde. Ce que vous n'obtenez pas, c'est l'audio spatial ou

même du son stéréo sur les enregistrements. Mais encore une fois, même si la vidéo est superbe, vous n'allez probablement pas utiliser un iPad pour filmer des vidéos professionnelles. On retrouve des haut-parleurs aux deux extrémités les plus courtes du iPad mini, pour créer un effet stéréo complet ainsi que deux micros. A cela s'ajoutent des boutons

physiques sur le dessus pour le contrôle du volume et un port USB-C sur le bas pour le chargement. Il n'y a pas d'emplacement pour carte SIM physique sur le modèle cellulaire ; à la place, il utilise des eSIM.

Le mini dispose désormais d'une connectivité Wi-Fi 6E supérieure, lui donnant la possibilité d'utiliser la bande 6 GHz, plus sûre et offrant une excellente bande passante pour une connectivité sans décalage. Les performances de la puce A17 Pro sont impressionnantes. À l'aide de l'analyse comparative Geekbench 6, il a obtenu un score de 7061 en multicœur, soit une augmentation de 30% par rapport au mini précédent. Sa conception à 6 cœurs est conçue pour gérer les tâches les plus lourdes et quotidiennes en toute simplicité. De la même manière, les scores GPU sont 25 % plus élevés et incluent également le Ray Tracing accéléré par le matériel, quatre fois plus rapide que les solutions logicielles. La nouvelle puce distille la puissance encore plus efficacement, ce qui est synonyme d'une autonomie plus longue qu'auparavant – vous pouvez facilement profiter du mini pendant quelques jours si vous ne l'utilisez pas constamment.

Si vous recherchez une tablette au format plus petit, l'iPad mini reste un excellent choix. Grâce à la mise à niveau de la puce, c'est maintenant un appareil extrêmement puissant, qui peut facilement se glisser dans la poche de votre

manteau. Grâce à la puce A17 Pro, il peut faire fonctionner toutes les fonctionnalités intelligentes d'Apple et est compatible avec l'Apple Pencil Pro.

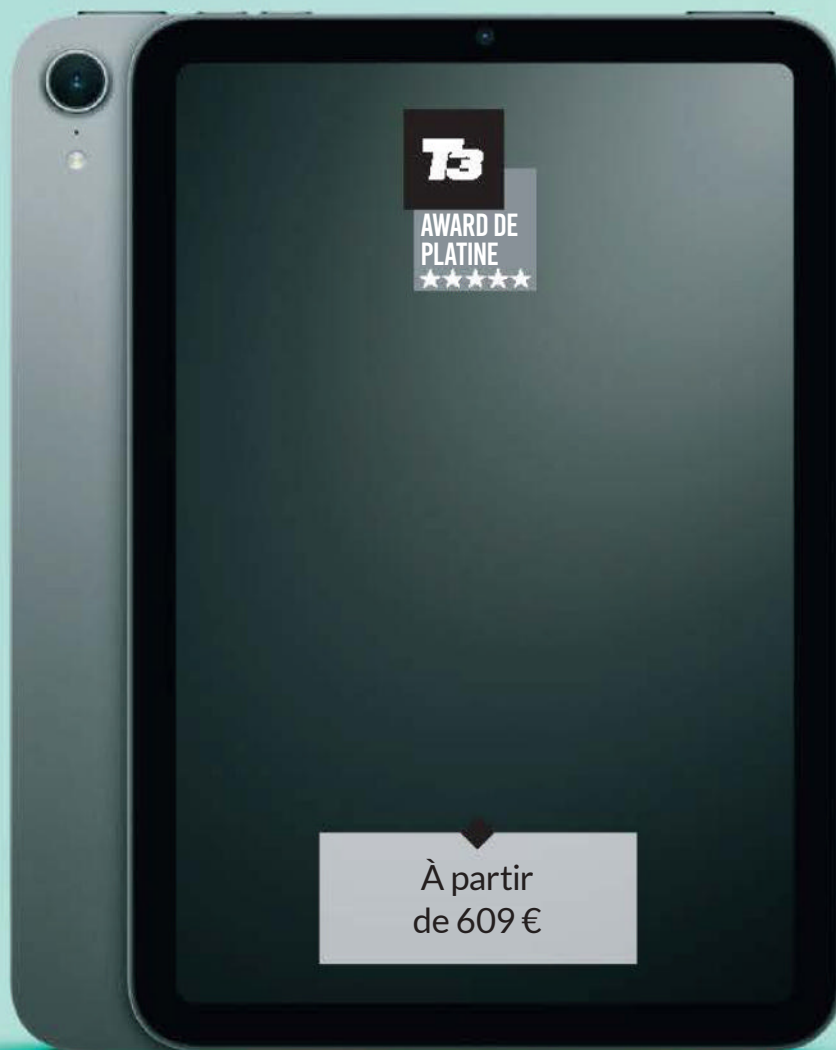

VERDICT

NOUS AIMONS Des performances fantastiques ; prêt pour Apple Intelligence ; fonctionne à merveille avec l'Apple Pencil Pro ; ultra portable.

NOUS CHANGERIONS Peu de choses ont changé, les grandes lunettes gonflent sa taille globale.

LE DERNIER MOT Bien que les mises à niveau ne soient pas si nombreuses, la somme de celles-ci signifie que la plus petite tablette d'Apple est prête à accomplir n'importe quelle tâche, peu importe où vos déplacements vous mènent.



SPECIFICATIONS

Tailles d'écran 50 / 55 / 65 / 75 / 85 / 98 Dalle 3,840 x 2,160
120 - 144Hz HDR support Dolby Vision / HDR10 / HDR10+ / HLG
Audio Dolby Atmos, enceintes Onkyo 2.0 ; 2x15W OS Google TV
Connectivité 4x HDMI 2.1 (1x eARC), 1x USB, ethernet, sortie audio
optique, Wi-Fi 5, Bluetooth 5.0 Dimensions 1111x712x300 mm /
1225x771x316 mm / 1444x898x320 mm / 1668x1022x331 mm /
1890x1156x385 mm / 2179x1289x420 mm Poids 10,3 kg /
13,1 kg / 19,6 kg / 28,5 kg / 38,7 kg / 55,4 kg

À partir
de 599 €

GRAND BON PLAN

TCL C805

Cette TV Mini-LED 4K est un exemple de rapport qualité-prix

T CL fait partie des meilleurs rapports qualité-prix en matière de téléviseurs, point final. Mais moins cher équivaut rarement à mieux. Le TCL C805 est-il le téléviseur mini-LED, avec technologie Quantum Dot qui serait l'exception à la règle ?

Le modèle 55 pouces, en test ici, se vend à environ 649 €. Cependant, il est également disponible dans pas mal

d'autres tailles d'écran, de 50 à 98 pouces pour seulement 2 500 £... pour près de 100 pouces ! Téléviseur Mini-LED oblige, cela signifie que ce C805 utilise un nombre colossal de minuscules LED pour rétroéclairer sa dalle. Ces LED sont divisées en près de 400 zones individuelles – pour un rétroéclairage plus précis et mieux ciblé et de bonnes performances de contraste.

De plus, le C805 aide la technologie

Quantum Dot à fournir des images plus lumineuses et des couleurs plus réalistes. Il est également compatible avec toutes les normes de plage dynamique élevée (HDR), y compris HLG, HDR10, HDR10+ et Dolby Vision IQ. Il est également certifié IMAX. Le C805 en donne bien plus que le prix demandé. Le cadre entourant l'écran est en titane brossé, et le socle central en deux parties est doté d'une

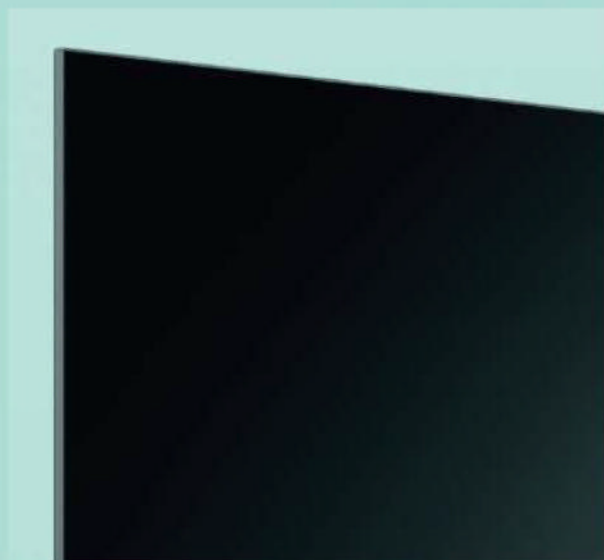

gestion des câbles intégrée. La télécommande est raisonnablement mince, avec des boutons « accès direct » pour Netflix, Prime Video et YouTube, ainsi que quelques autres pour des fonctions centrées sur TCL. Il y a aussi un bouton micro, qui permet d'interagir avec soit Alexa soit Google Assistant. L'interface intelligente est fournie par Google TV, avec tous les avantages et les inconvénients qui vont avec.

Plutôt spectaculaire

Il y a deux tuners TV à bord, du Wi-Fi double bande et du port Ethernet. Les services de streaming et de rattrapage sont disponibles, et il existe également un support pour Apple AirPlay 2. Chacune des quatre prises HDMI est à la norme 2.1, sans oublier une fonctionnalité HDMI eARC et 4K/120 Hz sur le port HDMI 2 – le HDMI 1 pouvant gérer la 4K/144 Hz et donc connecter un PC graphique. Ajoutez à cela un emplacement USB-A et CI. Les sorties comprennent aussi une prise optique numérique et une prise casque 3,5 mm.

Une fois reçu, le contenu bénéficie du nouveau traitement d'image de la nouvelle version de l'AI-PQ 3.0 de TCL. Il utilise ce que la société décrit comme

« un apprentissage IA profond » pour aider à la mise à l'échelle, et TCL n'hésite pas à vanter ses prouesses où la clarté du mouvement, des couleurs et la réduction du bruit. Le son est fourni par Onkyo et propose deux canaux avec un total de 30 watts de puissance. Ce C805 est compatible Dolby Atmos et DTS:HD – mais, bien sûr, cela ne fonctionne que dans la mesure où il peut recevoir et décoder ces signaux.

Ne comptez pas non plus sur de l'audio spatial vu la configuration à deux drivers proposées. De même, vous ne pouvez pas non plus vous attendre à une qualité d'image premium à un prix aussi bas. Mais, à certains égards, le TCL C805 surclasse considérablement son prix demandé pour se l'offrir. Sur d'autres aspects, pas tellement. Compte tenu de la qualité de certains contenus Dolby Vision 4K, le C805 génère des images vibrantes et dynamiques. La disposition des mini-LED se fait bien ressentir, même en pleine lumière. La technologie Quantum Dot permet d'obtenir des images vives, mais sans subir des couleurs exagérées – ce TCL est notamment assez habile quand il s'agit de traiter les tons de peau. Passez aux diffusions 1080p et le TCL

La qualité de finition du TCL C805 est des plus rassurantes – il semble plus cher qu'il ne l'est.

résiste bien, avec un résultat coloré et contrasté. Bien que les niveaux de détail diminuent un peu, cela s'avère être un rééchantillonnage assez habile. Le seul problème, cependant, est de savoir comment le C805 gère le mouvement – et il n'est pas très bon dans ce domaine. Le sport, par exemple, ne rend vraiment pas bien sur ce téléviseur. Malgré l'ajout du label Onkyo, la qualité sonore des deux drivers est aussi plate que peu dynamique.

Bien que le TCL C805 présente quelques problèmes indéniables, si vous recherchez un bon écran avec de bonnes caractéristiques globales à un prix admirablement modeste, ce téléviseur est ce qui devrait le plus vous permettre de réduire la facture.



VERDICT

NOUS AIMONS Qualité d'image percutante ; bons niveaux de contraste et de détail ; super caractéristiques à ce prix.

NOUS CHANGERIONS

Problèmes avec les mouvements et la réflectivité ; un son lamentable.

LE DERIER MOT Un grand écran avec une belle fiche technique pour pas trop cher. Les quelques points négatifs doivent être mis en perspective avec les points positifs et son prix bas.



LES ALTERNATIVES

HISENSE U7N

Cet Hisense est un peu plus onéreux, mais il en vaut la peine. Il propose une meilleure interface de télévision intelligente. Il supplante le TCL en ce qui concerne la fidélité globale de l'image. Il semble également plus robuste.

À partir de 749 €



SAMSUNG BU8500

Il n'est pas parfait, mais la capacité de Samsung à atteindre un prix sans faire de compromis est une évidence. Un bon rapport qualité prix si vous ne voulez pas débours des sommes considérables dans un téléviseur haut de gamme.

À partir de 799 €



XPENG G9, NOUVEL OUTSIDER DE CHOC !



La Chine débarque en force, avec des constructeurs qui maîtrisent parfaitement la technologie électrique. Nous avons essayé le XPeng G9, un grand SUV et il faut admettre que la démonstration est éclatante.

C'est quoi ?

Qui connaît la marque XPeng ? Nouvel entrant sur le marché français, cette entreprise chinoise fondée à Canton en 2014 par Xiaopeng He, un ancien dirigeant d'Alibaba. Ils se sont tout de suite spécialisés dans la mobilité du futur, avec une branche aéronautique (ils ont fait des drones à habitacle fermé à deux places) et la gamme d'automobiles comporte déjà cinq modèles, dont deux, les G6 et G9, sont importés en France.

Bien évidemment, la motorisation est électrique, et la marque est à prendre au sérieux, puisque Volkswagen a investi 650 millions de dollars dans le capital l'an dernier ! Bref : XPeng, attendez-vous à entendre parler !

Le G9, c'est quoi ?

C'est un grand SUV de près de 5 mètres de long (4,89 m, exactement), qui vient ainsi concurrencer des acteurs établis tels que les BMW iX, Audi Q8 e-tron ou encore Mercedes EQE SUV. L'allure est classique, sans effets de style surchargés, pas d'agressivité dans les lignes d'un engin que l'on devine taillé pour la motorisation électrique : le G9 présente bien, avec des formes régulières et douces à la fois, un coffre généreux (de 660 à 1576 litres,

complété par un frunk de 72 litres à l'avant). Une auto qui se remarque, assurément !

Et sous le capot ?

Il y a trois possibilités de s'offrir un G9 : la version standard (qui est une propulsion, avec un moteur de 313 ch, une batterie de 78,4 kWh et une autonomie annoncée de 460 kilomètres selon la norme WLTP. Ensuite, ce modèle peut recevoir une batterie plus grosse (98 kWh), que XPeng appelle logiquement « autonomie étendue » : espérez couvrir 570 kilomètres avec une recharge. Enfin, et c'était le cas de notre auto d'essai, le G9 peut s'offrir avec une motorisation plus puissante (deux moteurs, donc quatre roues motrices), en version AWD Performance : 551 chevaux,

520 kilomètres d'autonomie et la promesse d'un 0 à 100 km/h couvert en 3,9 secondes. Stupéfiant, non ?

À conduire, c'est comment ?

À de nombreux égards, c'est étonnant ; d'abord, louons la qualité de la finition et de la présentation. Trois grands écrans ornent la planche de bord (le passager fait face à un mur d'applications, Netflix, Spotify et autres, pour agrémenter le voyage), et un peu comme sur une Tesla, beaucoup de choses (trop, en fait) nécessitent de passer par les écrans tactiles. Pas simple, même si l'on ne règle pas ses rétroviseurs tous les jours. Une fois que l'on a pris ses marques, le XPeng G9 est facile, malgré son gabarit généreux. Il suffit de s'asseoir à bord pour que le contact se mette, un sélecteur de vitesse à droite du volant, « à la Mercedes » et zou, ça roule. Immédiatement, l'une de ses grandes qualités saute aux yeux : le confort est absolument royal, que ce soit au niveau des sièges, de l'ambiance (éclairage, sono Dynaudio...), des suspensions (pneumatiques sur la version Performance) et, surtout, de l'isolation au vent et aux différents bruits de roulement. C'est bien simple, il faut surveiller le compteur en permanence pour se rendre compte de la vitesse à laquelle on roule, généralement bien supérieure à ce que l'on imaginait ! D'autant que le couple généreux de 717 Nm permet des remises



en vitesse fort vigoureuses. Par contre, et même si l'alerte de survitesse se déconnecte facilement (merci XPeng, Toyota, prends-en de la graine), les alertes de maintien de file restent un peu trop sensibles... Autres qualités de ce G9 : une consommation énergétique maîtrisée, puisque, en ce début d'hiver, le commuting péri-urbain permet de tenir une consommation sous la barre des 20 kWh/100 kilomètres, tandis que sur long parcours, sa vitesse de recharge à 300 kW permet de refaire le plein d'énergie très rapidement.



VERDICT :

Puissance, équipement, technologie et agrément de conduite : le nouvel XPeng G9 coche déjà beaucoup de cases, mais si l'on rajoute une consommation énergétique bien maîtrisée et une belle vitesse de recharge rapide, ça frôle le carton plein. Et on finit sur le tarif, un tiers moins cher qu'un Audi SQ8 E-tron de puissance équivalente. Alors, convaincu ?



Texte : Philippe Guillaume
Photos : D.R.



Et si le G6 allait changer le game ?

C'est probablement avec le modèle G6 que XPeng réalisera le gros de ses ventes. Ce SUV à l'allure dynamique, avec un profil tronqué façon « coupé » à l'arrière, entre en concurrence directe avec un Tesla Y. La proposition standard (moteur électrique à l'arrière, 255 ch, 400 Nm, 66 kWh de batteries et 435 kilomètres d'autonomie) est bien placée à 42 990 €. En haut de gamme, la AWD Performance (476 ch, 660 Nm, 87 kWh et 550 km d'autonomie) est tout aussi compétitive, à partir de 50 990 €, avec une garantie de 7 ans. Notons la belle capacité de recharge, 280 kW sur prise rapide.

FICHE TECHNIQUE

Prix : gamme XPeng G9 à partir de 59 990 €, version d'essai AWD Performance à partir de 73 990 €
Moteur : électrique x 2
Puissance max. : 551 ch
Couple max. : 717 Nm
Transmission : continue
Vitesse max : 200 km/h
Poids : 2 340 kilos
Conso officielle / de l'essai : 21,3 kWh/100 • 22 kWh/100

SPECIFICATIONS

Drivers Twitters dôme 4x1 pouces, medium cones aluminium 4x2,25 pouces, woofers 6x2,75 pouces **Puissance en sortie** 14x50W en 4 Ohms **Amplification** Class-D DAC Ampli Intégré – 32 bit/192 kHz **Fréquence de réponse** 38 Hz à 20 kHz +/-3 dB, LF(-10 dB) à 32 Hz **Ecran** 6,8 pouces IPS TFT, résolution 1280x480 **Connectivité** 1xLigne (RCA) + 1xMoving Magnet Phonostage (RCA), 1xHDMI eARC, 1xUSB Media, 1xTOSlink, Ethernet, Bluetooth 5.1, Wi-Fi 6 **Dimensions** 675x129x290 mm **Poids** 14,5 kg



1 499 €

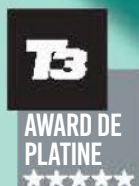

POUR LES GOUVERNER TOUS

Cambridge Audio Evo One

Un système musical tout-en-un épique

Le Cambridge Audio Evo est un produit haut-de-gamme tout-en-un – le plateau en bois démontre cette aspiration au luxe. Il se situe tout en haut de la liste des engins sans fil sur le marché. Pour autant, cet Evo One est aussi une bonne affaire, car ce tout-en-un contient 14 pilotes et 700 W d'amplification embarquée (50 W par driver) pour emplir même des pièces de grande taille avec un son délicieux.

C'est aussi le premier produit de ce

type signé Cambridge Audio. D'autant plus que les produits de ce genre sont assez rares : le Naim Mu-so a près d'une décennie (et le Mu-so 2 un peu moins), et représente ce qui s'en rapproche le plus.

Le Cambridge Audio, cependant, a un look moins industriel et un look plus chaleureux – et sa signature sonore aussi. L'Evo One est un peu un monstre, mesurant 67,5 cm devant, 29 cm de profondeur pour 12,9 cm de hauteur. Ensuite, c'est un système qui exige et, mérite d'être positionné à une

place de choix dans votre maison. Son design est relativement fonctionnel de prime abord : les matériaux du panneau face couvrent les drivers à l'intérieur (vous pouvez les retirer, d'ailleurs), avec un écran LCD de 6,8 pouces comme affichage décentré vers la droite, et une suite de boutons physiques en dessous pour gérer les différents contrôles.

Une télécommande séparée est également incluse. Sur le dessus, son placage en bois naturel est en noyer certifié FSC. Et comme c'est du vrai



bois, chaque Evo One aura l'air différent – grâce à dame nature.

Doux soutien

Dans un monde de plus en plus axé sur le numérique de nos jours, l'Evo One coche toutes les cases nécessaires dans ce département : diffuser directement depuis Spotify Connect, Tidal Connect, Deezer ou Qobuz ; il y a aussi le Wi-Fi, AirPlay 2, Google Cast, le multiroom Roon et le Bluetooth. Entreprise hi-fi britannique classique oblige, il n'est donc pas surprenant que Cambridge Audio accueillent à bras ouvert ce qui aime se brancher depuis une source externe. Vous pourrez aussi y relier une platine vinyle ou bien un lecteur CD. Vous disposerez également d'un HDMI eARC, d'une entrée optique, de l'Ethernet et d'un port USB.

Après avoir transporté l'unité de 14,5 kgn placez-la et branchez-la au mur : la configuration est pratiquement terminée. Il s'agit alors de saisir l'application StreamMagic via

iOS/Android et en parcourant les étapes de connectivité. L'application propose un tas d'ajustements supplémentaires, à utiliser si vous le souhaitez. Si vous voulez juste brancher une platine vinyle et régler la source à l'aide des boutons, pas de soucis. Mais avec l'application StreamMagic et ses réglages, le profil sonore peut être peaufiné jusqu'à la perfection.

L'Evo One peut être très bruyant, mais à 70% du volume, ses six woofers 2,75 pouces peuvent devenir un peu « bruyants ». A mi-puissance, c'est déjà antisocial. En écoute à des niveaux raisonnables, le son de l'Evo One semble bien équilibré, avec une large plage dynamique, et aussi suffisamment d'impact. Fournissez des sources de haute qualité, et c'est là que la clarté non compressée va vraiment pouvoir se déchaîner. Et comme l'Evo One embarque pas moins de 14 pilotes, la scène sonore est large et spacieuse – pas de surprises puisque les quatre tweeters, quatre cônes de

Vous pouvez obtenir de l'audio vers ou depuis l'Evo One comme vous le souhaitez.

milieu de gamme et six woofers diffusent à l'avant, sur les côtés et l'arrière de l'appareil.

Ce système tout-en-un sonne de façon sensationnelle, ses 14 haut-parleurs produisent une scène sonore large et enveloppante, dynamique et percutante – et il y a beaucoup de basses aussi. Son design unique ajoute une touche visuelle – comme chaque dessus en bois comportera un grain naturel différent. Pour ceux qui cherchent un remplaçant hi-fi capable de streaming haute résolution et câblé, c'est le bonheur.



VERDICT

NOUS AIMONS Qualité sonore sensationnelle ; audio haute résolution ; large choix streaming ; entrées physiques ; belle finition.

NOUS CHANGERIONS Taille imposante, les basses perdent le contrôle à volume élevé.

LE DERNIER MOT Son design pourrait ne pas convenir à tout, mais ce système tout-en-un offre un son design unique, une multitude d'options et un son formidable.



LES ALTERNATIVES

NAIM MU-SO 2^E GÉNÉRATION

Le Naim Mu-so 2, bien qu'un peu plus ancien vaut le détour – il est aussi un peu moins cher

que l'Evo One. Il a un style plus froid, avec son design industriel, comparé à la finition en bois plus chaleureuse de Cambridge Audio.

990 €



RUARK AUDIO R410

Sans doute plus attrayant que l'Evo One. Le système tout-en-un de Ruark va à fond sur le langage du design en bois. Curieusement, le prix demandé est identique. Vous obtiendrez un son au niveau de celui qui sort du Cambridge Audio.

1 489 €





24bis/26 Rue Ernest-Renan
93400 Saint-Ouen
Tél. 01 44 04 91 40
Fax. 09 70 62 99 54
redactiont3@blizzmedia.fr

RÉDACTION

Rédacteurs en chef :

Jean-Marc ZUILL & Éric SENABRE
eric@blizzmedia.fr

Maquette : Mediapro - Vincent MONDARY
jeanmarc@blizzmedia.fr

Directeur éditoriale :

Jean-Marc ZUILL
jeanmarc@blizzmedia.fr

Éditeur associé :

David LEBOFF
david@blizzmedia.fr

Chef de rubrique Auto-Moto :

Philippe Guillaume

ADMINISTRATION

Gérant et Directeur de la publication :

Frédéric «Addo» ZYLBERWASSER
frederic@blizzmedia.fr

ONT COLLABORÉ À CE NUMÉRO

David LEBOFF, Jean-Marc ZUILL,
Frédéric «Addo» ZYLBERWASSER,
Philippe GUILLAUME, Duncan BELL,
Jamie CARTER, Alex COX,
Matt BOLTON, Carrie MARSHALL,
Neil GODWIN, Dimitri ROSSE.

DISTRIBUTION

France: MLP - Étranger: EXPORT PRESSE

ABONNEMENT

OPPER SERVICES : 05 34 56 35 60
Abonnements pages 20 & 21

COMMISSION PARITAIRE :

N° 0429 K 92907 - Dépôt légal à parution

IMPRESSION : Printall (Estonie)



T3 FRANCE

est édité par la
SAS BLIZZ MEDIA
Siège Social :
24bis, Rue Ernest-Renan
93400 Saint-Ouen
SARL au Capital de 1.000 €
SIRET 81269824900016



T3 UK est une publication de
FUTURE PUBLISHING-Quay House,
the Ambury BATH BA1 1UA UNITED
KINGDOM EDITOR Rob CARNEY-
DEPUTY EDITOR Nick ODANTZIS

PRODUCTION EDITOR Paul DIMERY ASSISTANT
EDITOR Claire DAVIES-SENIOR ART EDITOR
Matthew KENDALL-ART EDITOR Luke O'NEILL
EDITOR T3.COM Dan GRABHAM INTERNATIONAL
DIRECTOR Régina ERAK

Adresses Utiles

www.3drobotics.com	www.ford.fr	www.misfit.com	www.shop.lomography.com
www.alessi.com	www.foreo.com	www.mybasis.com	www.sleepgenius.com
www.absolutesport.fr	www.fossil.com	www.mede8er.eu	www.smarter.am
www.acoustic-research.com	www.fr.akg.com	www.marantz.co.uk	www.store.google.com
www.adidas.com	www.fr.creative.com	www.microsoft.com	www.store.nest.com
www.air-charge.com	www.gaggia.com	www.minimoderns.com	www.store
www.aedle.net	www.gear4.com	www.monitordaudio.co.uk	www.oregonscientific.com
www.arlo.com	www.garmin.com	www.motorola.com	www.studiosport.fr
www.amazon.fr	www.gearforkidz.com	www.movado.com	www.shop.ee.co.uk
www.anki.com	www.getpebble.com	www.newbalance.co.uk	www.shop.royal
www.apple.com	www.goldsmiths.co.uk	www.nikon.com	www.academy.org.uk
www.archos.fr	www.google.com/chromecast	www.nixon.com	www.shop.tate.org.uk
www.argos.co.uk	www.google.fr/chrome	www.naimaudio.com	www.shure.co.uk
www.astellinkern.com	www.google.fr/nexus	www.nest.com	www.steelseries.com
www.audioaffair.co.uk	www.g-shock.com	www.netgear.fr	www.skylock.cc
www.audi.fr	www.halfords.com	www.newbalance.fr	www.smart.com
www.beoplay.com	www.haynes.co.uk	www.nocs.se	www.soloshot.com
www.belkin.com/uk	www.hexoskin.com	www.nvidia.co.uk	www.sonos.com
www.buy.garmin.com	www.hiplok.com	www.onkyo.com	www.sony.com
www.bmw.fr	www.hisense.fr	www.omegawatches.com	www.sonymobile.com
www.boots.com	www.harrods.com	www.oculus.com	www.sophiatherope.com
www.bosch-garden.com	www.hp.com	www.oneplus.net	www.steelseries.com
www.bose.com	www.htc.com	www.olympus.fr	www.tagheuer.fr
www.bragi.com	www.ina.fr	www.oppo.com	www.thedaimonbarber.com
www.braun.com	www.iwmsshop.org.uk	www.onkyo.com	www.sunto.com
www.bremont.com	www.ikea.com	www.oralb.co.uk	www.hrustmaster.com
www.canon.fr	www.irobot.com	www.obrien.com	www.tefal.fr
www.caseluggage.com	www.jobesports.com	www.panasonic.fr	www.teslamotors.com
www.canyon.com	www.johnlewis.com	www.parrot.com	www.timex.fr
www.cobraelectronics.co.uk	www.jabra.fr	www.peeble.com	www.tissotshop.com
www.cambridgeaudio.com	www.johnlewis.com	www.phillips.co.uk	www.tobyrych.com
www.clearaudio.de	www.knomobags.com/uk	www.pioneer.eu	www.tomtom.com
www.consumer.huawei.com	www.kanex.com	www.pkparis.com	www.tp-link.com
www.cambridgeaudio.com	www.kerwoodworld.com	www.playstation.com	www.trakke.co.uk
www.clearaudio.de	www.kiddimoto.co.uk	www.polar.com	www.triumph.co.uk
www.choosemuse.com	www.lazersport.com	www.polaroidcube.com	www.uk.yamaha.com
www.consumer.huawei.com	www.leatherman.com	www.proporita.co.uk	www.ultimateears.com
www.crosscall.com	www.lego.com	www.pure.com	www.uk.beatsbydre.com
www.divingdirect.co.uk	www.lg.com	www.quinny.com	www.uk.oakley.com
www.dlink.com	www.libratone.com	www.qvc.co.uk	www.vintage
www.drmartens.com	www.lily.camera	www.revell.de/en	www.electricbikes.com
www.dxo.com	www.logitech.com	www.razor.com/uk	www.viewsonic.fr
www.dell.com	www.lomography.com	www.ribboncycles.co.uk	www.vitamix.co.uk
www.denon.fr	www.lumobodytech.com	www.renault.fr	www.voltbikes.co.uk
www.divacore.com	www.lyleandscott.com	www.rha-audio.com	www.wacaco.com
www.dyson.com	www.lacie.com	www.roku.com	www.wahootfitness.com
www.drelemeurope.com	www.leica-camera.com	www.rolex.com	www.westerndigital.com
www.ebuyer.com	www.lulzbot.com	www.ruarkaudio.com	www.whisky.fr
www.epiphone.com	www.marbotic.fr	www.samsung.com	www.wileyfox.com
www.edgeofbelgravia.co.uk	www.marshall	www.sandisk.com	www.wacom.com
www.en.devialet.com	www.headphones.com	www.science	www.withings.com
www.fitbit.com	www.marvinsmagic.com	www.museumshop.co.uk	www.wiggle.co.uk
www.fr.akg.com	www.meethue.com	www.sea-doo.fr	www.xbox.com
www.fr.wikomobile.com	www.midual.com	www.selfridges.com	www.xsories.com
www.flexson.com	www.milletssports.co.uk	www.sennheiser.com	www.yamaha.com
www.fnac.com		www.shop.lego.com	www.zappti.com

• Les prix indiqués dans les pages de ce magazine sont TTC
Ils sont fournis à titre purement indicatif, susceptibles de
changements et ne sont mentionnés que pour vous fournir
une indication des prix pratiqués.

• Intérieur : UPM Star Matt 1,2 80gr (profile: V2_300)(LPI:175)
• Couverture : Maxigloss 250gr (profile: V2)(LPI:175)



WHAT HI★FI?

Tout l'univers de la hi-fi, du Home Cinéma,
de l'audio numérique et nomade



Retrouvez-nous sur votre ordinateur,
votre tablette ou sur votre smartphone

THE CREW MOTORFEST UBISOFT

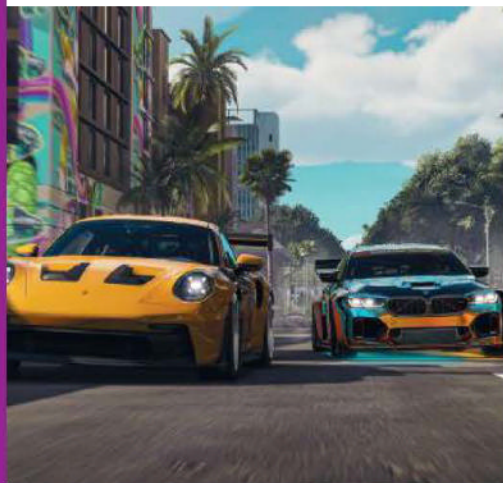

Situé sur l'île d'Oahu, à Hawaï, ce jeu offre une expérience inspirée des plus célèbres festivals automobiles. Les joueurs peuvent explorer l'île et participer à des courses variées dans des environnements spectaculaires, allant de jungles luxuriantes à des côtes paradisiaques, en passant par des routes de montagne sinueuses. Graphiquement, c'est une bonne claque, même si on est dans le tape-à-l'œil plutôt que dans la subtilité !

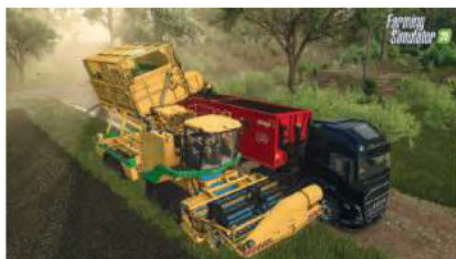

Farming simulator 25 - Giants Software

Si les jeux de voiture ou les combats en ligne vous lassent, venez vous détendre avec le nouveau Farming Simulator, probablement le jeu le plus à contre-courant du paysage ludique.

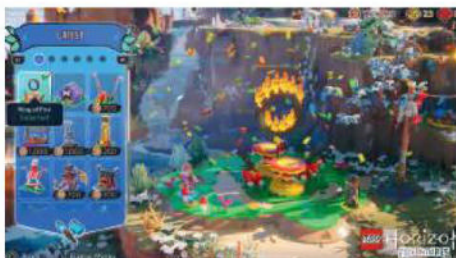

Lego Horizon Adventures - Sony playstation

On connaît tous la superbe série Horizon. Eh bien... voilà une version Lego de la franchise. Si, si, vous avez bien lu. On n'arrête pas le progrès, et parfois, c'est bien dommage.



Totally Spies / Cyber Mission - Microids

Destiné plutôt à un jeune public (sans blague ?), ce jeu d'action-aventure ne prend toutefois pas ses joueurs pour des jambons, et offre une expérience assez prenante dans un environnement soigné.

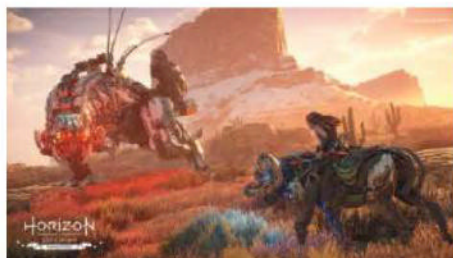

Horizon Zero Dawn

Remastered - Sony playstation

Ah, en revanche, là, "this is the real shit", comme on dirait dans une série américaine. Un jeu révolutionnaire, et un remaster d'exception.

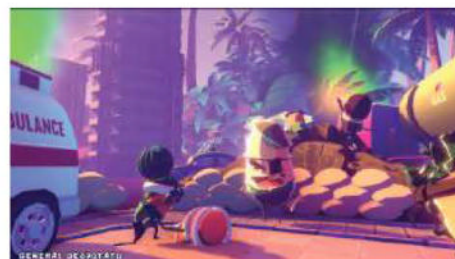

Smell like a Mushroom

Studio Tower Five et Microids

Très marrant, ce titre rigolo dans lequel des champignons se mettent à contaminer la galaxie. Un gameplay très original, et de bons fous-rires.

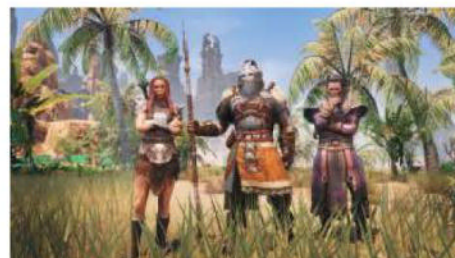

Conan Exiles Age of Heroes - Funcom

Une mise à jour assez profonde, qui permet notamment de nouvelles interactions avec des compagnons (et allez-y mollo avec les mods, hein, petits coquins !)

TWISTERS WARNER



Twister, sans le «s» final était un honnête film catastrophe de Jan de Bont, qui ne brillait pas par la qualité de l'écriture des personnages, toutefois. Le temps a passé, et voici un reboot qui ne se justifiait pas particulièrement. Il faut vivre avec son temps, et l'histoire se recentre cette fois sur des personnages moins badass, peut-être plus proches du public-cible (il y a notamment une star des réseaux sociaux). Les séquences en CGI sont impressionnantes, bien sûr, mais on a quand même un peu de mal à se laisser... emporter.

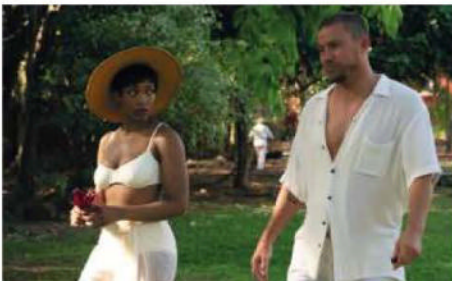

Blink Twice - Warner Bros

Un chef-d'œuvre ? Non. Mais ce thriller malin en a suffisamment sous le coude pour laisser penser que la réalisatrice Zoé Kravitz pourrait bien nous épater dans pas longtemps.



Super papa - Dark Star

Malgré une mise en scène un poil sage, le film est bien plus charmant et enlevé que le titre un poil niais le laissait penser. C'est une comédie familiale sympathique, qui respecte son public.



Trap - Warner Bros

Exemple typique de pitch alléchant qui déboule sur un film ne parvenant pas à broder autour du thème. Trap maintient l'attention une petite heure, avant de partir... en live.

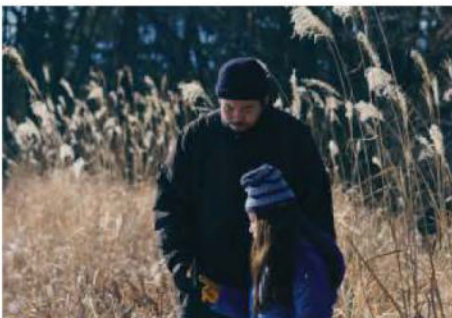

Le mal n'existe pas - Dark Star

Le cinéma japonais ne vit pas ses meilleures années, en ce moment, mais Le mal n'existe pas, fable écologique très émouvante, montre que la relève est arrivée.



Les guetteurs - Warner Bros

Un scénario intrigant : bon sang ne saurait mentir ! Ishana Shyamalan s'aventure du côté de la folk-horror avec un certain brio, à défaut de maîtrise.



Pendant ce temps sur terre - Dark Star

Un très beau film de science-fiction, à cheval entre plusieurs genres, qui se met au niveau de l'humain plutôt que du sensationnel.

NETFLIX

Netflix enchaîne les productions "maison" à un rythme surnaturel. Nous avons décidé de vous présenter régulièrement nos coups de coeur de "serial-bingers" ! Et ce mois-ci, c'est plus que contrasté...



SQUID GAME SAISON 2

Squid Game, soyons francs, n'appelait pas vraiment de deuxième saison. Car une fois le choc de la première avalé, une deuxième saison ne pouvait être qu'une redite, ou une surenchère un poil gratuite. Pourquoi, alors, le réalisateur s'est-il résolu à cet exercice commercial ? Pour une raison tout à fait recevable : l'argent. C'est lui qui le dit, et c'est un peu aussi le constat que l'on ne peut s'empêcher de faire.

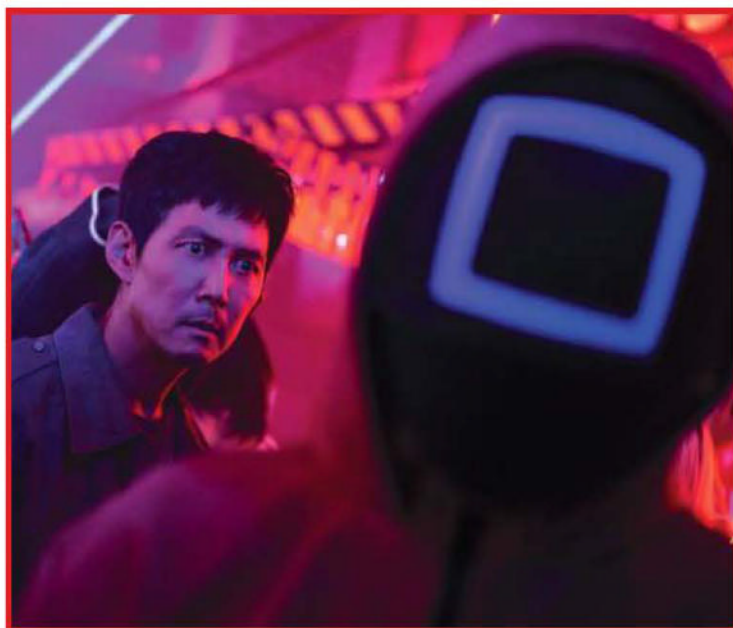

LA CAGE

Le MMA, en très peu de temps somme toute, a réussi à éclipser en popularité la plupart des arts martiaux traditionnels, grâce à d'excellents pratiquants et des promoteurs très riches. Pas étonnant qu'une série se consacre à cette discipline, en mettant le projecteur sur l'ascension fulgurante d'un jeune combattant, propulsé trop tôt face à du gros gibier. Sympathique.





Amazon Prime n'est plus un outsider, et nombre de ses séries font désormais jeu égal avec celles de Netflix. Voici notre choix du mois !

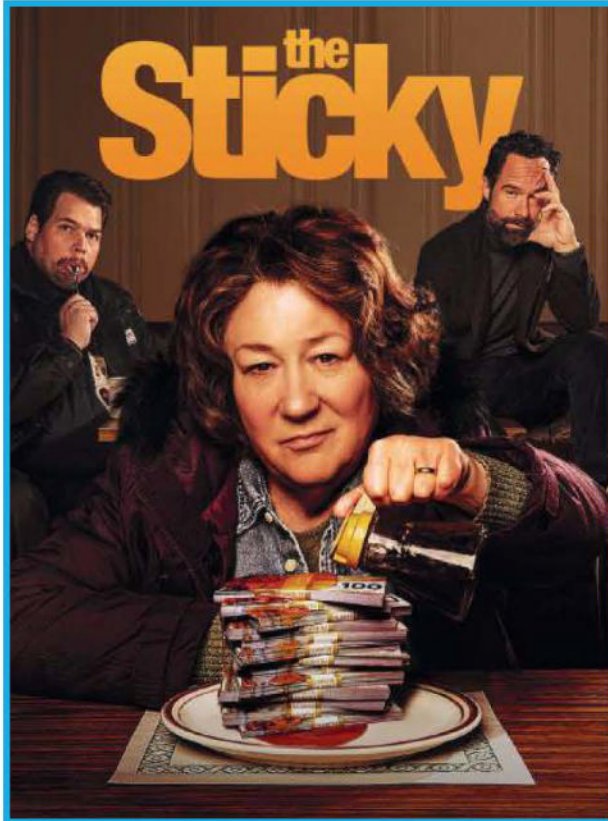

THE STICKY

Reprenant à son compte le désormais classique schéma de la citoyenne honnête qui bascule dans le crime (au moins, elle, elle ne fabrique pas de la meth dans son van), *The Sticky* est une tragi-comédie plutôt agréable, mais qui joue peut-être un brin trop sur les clichés régionaux (on est au Canada, pas aux USA).



CRUEL INTENTIONS

Dans l'université fictive de Manchester College, deux demi-frères et sœurs, Caroline et Lucien, manipulent sans scrupules leur entourage pour maintenir leur pouvoir au sein de la hiérarchie sociale. Une nouvelle adaptation des *Liaisons Dangereuses* ? Eh oui ! Mais si c'était pour faire ça, on aurait aussi bien pu la réaliser en Lego.



Ça y est : Disney+ fait désormais autant partie du paysage que Netflix ou aller aux toilettes du restau avec un masque. Et le moins qu'on puisse dire, c'est que les promesses sont bien tenues.



SKELETON CREW

Créée par Jon Watts et Christopher Ford, déjà connus pour leur travail sur les films Spider-Man de l'univers Marvel, Skeleton Crew suit un groupe d'enfants perdus dans la galaxie et tentant de retrouver leur chemin. La série est inspirée des récits d'aventures classiques (Stevenson se retourne dans sa tombe) et se situe dans la même période que The Mandalorian, après la chute de l'Empire. Elle permet de montrer une autre facette de la galaxie Star Wars (si c'était vraiment nécessaire), avec un ton qui mêle exploration et survie dans l'espace. Bien qu'elle suive des enfants, la série est pensée pour toucher un large public. Ce n'est pas franchement les Contrebandidier des Moonfleet version space-opéra, mais on est quand même content de retrouver Jude Law.



FILMO

Avec une approche plus cinéphile que les mastodontes du streaming, Filmotv est une alternative plus qu'intéressante. Chaque mois, on vous présentera l'une de leurs exclus !

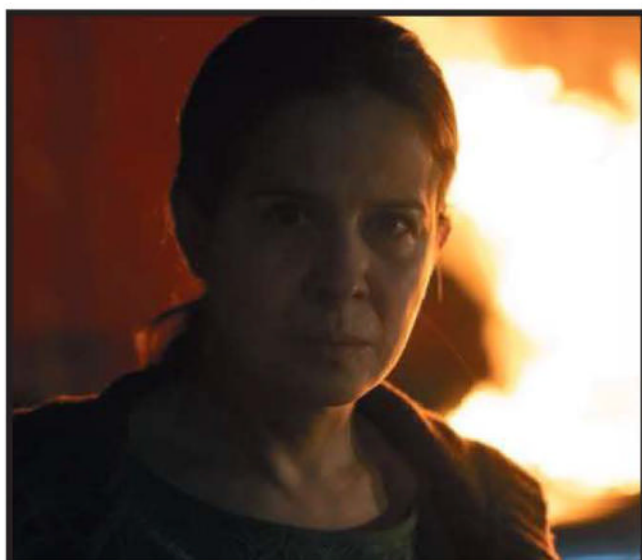

LA CIVIL

Réalisé par une talentueuse cinéaste roumaine installée en Belgique, La Civil se passe toutefois au Mexique, et suit le parcours d'une mère dont la fille a été enlevée par un cartel de la drogue. On est loin du spectaculaire, et l'interprétation est littéralement de premier plan. Décidément, Filmo ne manque pas de bonnes surprises hors des sentiers battus.

Chaque mois, Qobuz nous présente une sélection de ses meilleures nouveautés, disponibles en streaming et téléchargement hi-res.

qobuz
REDISCOVER MUSIC

QOBUZ - la sélection



Sylvie Kreusch
Comic Trip
Label : Sony Music
Entertainment

Celle qui a été révélée en 2018 grâce au projet Warhaus puis sa vidéo Seedy Tricks continue de

creuser le sillon de la théâtralité et du mystère. Petit à petit, elle plante un décor singulier dans lequel le rêve et la réalité se confondent. Dans la ballade folk Daddy's Selling Wine in a Burning House, la voix traînante de la chanteuse est accompagnée de notes aiguës au piano et d'un chœur angélique qui font basculer le morceau vers un monde rempli d'étoiles. Dans Ride Away, l'atmosphère devient cinématographique, avec ce solo de piano jazz qui côtoie une guitare électrique surf rock. Un disque qui mérite bien sa distinction Qobuzissime !



Andrew Bird, ...
Cunningham...
Label : Loma Vista
Recordings

Pas question de nouvelles compositions ici mais une réinter-prétation très audacieuse, celle de

Buckingham Nicks, sorti 40 ans plus tôt par Stevie Nicks et Lindsey Buckingham, comme son nom l'indique. Le disque est mythique. Déjà parce qu'il est le seul du duo. Ensuite, parce qu'il est rare : il est indisponible sur les plateformes de streaming et n'a jamais été réédité. Et enfin parce qu'il permet d'entendre le futur Fleetwood Mac. En 1973, Buckingham Nicks sort certes dans l'indifférence générale, mais il tombe dans une oreille capitale, celle de Mick Fleetwood. Cunningham Bird imprime la signature d'Andrew Bird, avec un folk traditionnel et hanté.



Francesco Tristano
Bach:...
Label : Naïve

Amoureux de Bach, le pianiste Francesco Tristano l'est aussi de Tokyo, une ville qu'il aime au point d'avoir nommé son propre

label, IntotheFuture (en collaboration avec Naïve Records) en hommage à cette ville futuriste et à son public particulièrement amoureux lui aussi de la musique de Bach. Après l'enregistrement des Suites anglaises BWV 806 à 811, voici celui des Six Partitas BWV 825 à 830, un recueil publié du vivant du compositeur, fait assez rare à une époque avide de nouveautés aussitôt oubliées. Avec son mélange de rigueur et de fantaisie, Francesco Tristano s'empare de cette musique intemporelle avec une gourmandise sonore, un sens de l'articulation jamais mécanique et un foisonnement réel.



Keith Jarrett,...
The Old...
Label : ECM Records

Trente ans après la parution de At the Deer Head Inn, disque légendaire du concert donné par le pianiste Keith Jarrett le 16 septembre 1992, sur les lieux mêmes qui le virent débiter sa carrière professionnelle en 1962, à peine âgé de 16 ans, le label ECM publie aujourd'hui dans The Old Country huit inédits issus de la même soirée, venant confirmer la magie particulière de cette session touchée par la grâce. A la tête d'un trio aussi inédit qu'éphémère, associant le contrebassiste Gary Peacock (alors membre éminent de son fameux Standard Trio) avec le batteur Paul Motian (vieux compagnon de route avec qui il n'avait plus joué alors depuis plus de quinze ans), Keith Jarrett, dans l'atmosphère recueillie de ce petit club de Pennsylvanie, s'empare de standards amoureuxment choisis (de Someday My Prince Will Come au Straight No Chaser de Thelonious Monk en passant par le thème-titre de l'album, le très beau The Old Country de Nat Adderley) et les transfigure avec son habituel mélange de concentration et de spontanéité. Porté par la batterie chorégraphique de Motian, Keith Jarrett s'engage dans d'intenses dialogues instantanés avec la contrebasse digressive de Peacock, faisant surgir au détour de chaque phrase la modernité intacte de ces mélodies intemporelles, avec cette liberté formelle toujours induite par un sens inné du chant et de la vocalité. Un document inestimable qui, au même titre que At the Deer Head Inn, s'inscrit parmi les plus beaux enregistrements en trio de Keith Jarrett.



Beth Hart
You Still Got Me
Label : Provogue

Beth Hart en a encore sous la semelle. Après un *War in my Mind* sur un registre plus sombre et fragile,

l'artiste avait offert une surprenante parenthèse en reprenant du Led Zeppelin. Comment briller à nouveau après des exercices de style si réussis ? En élargissant encore plus son spectre sonore, pardi ! *You Still Got Me* est l'album qui vient définitivement mettre tout le monde d'accord. En tout premier lieu parce qu'il ose s'aventurer dans des contrées situées en bordure du blues et du rock pour étoffer le répertoire sans pour autant partir en vrille dans tous les sens. Ensuite parce que le timbre et l'interprétation de Beth Hart semblent faire corps avec chaque chanson sans jamais faire passer le résultat pour une expérience hasardeuse. Et tout cela, en excellente compagnie (Slash entre autres) !

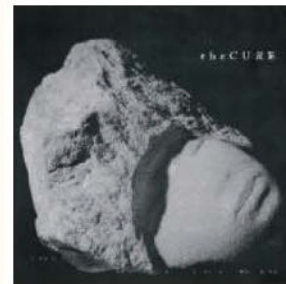

The Cure - Songs Of A Lost World
Label : Polydor Records

Après seize ans d'une interminable attente, la bande de Robert Smith fait enfin table rase du mitigé 4:13 Dream. Annoncé très tôt, peu après leur 40e anniversaire en 2018, ce quatorzième album à la lente gestation est vite devenu une arlésienne. Mais pas au point de décourager les fans qui savaient déjà, en découvrant six des huit nouveaux morceaux durant leur tournée de 2022 et 2023, que l'attente ne serait pas vaine. Robert Smith a toujours aimé laisser le temps au temps, laisser mûrir les compositions. C'est d'ailleurs dans celui étrange du confinement que la tête pensante des Cure s'est plongée dans ses propres démos, parfois datant de 2010. Il en a sélectionné une vingtaine, en a travaillé treize puis huit, sous les conseils avisés de tiers. Hanté par la mort, celle de proches durant la pandémie, mais aussi de son frère Richard, Smith a articulé son disque autour d'elle, de la perte, de la solitude. Introduit par le vers qui clôt le poème Dregs d'Ernest Christopher Dowson, "This is the end of all the songs man sings" (en français, "C'est la fin de toutes les chansons que l'homme chante"), le morceau d'ouverture Alone donne le ton d'une traversée de 49 minutes en clair-obscur. Avec Smith seul à la composition, Songs Of A Lost World renoue avec l'essence post-punk de la formation de Crawley, époque Disintegration (1989) et Wish (1991), a contrario des plus hasardeux The Cure (2001) ou Wild Mood Swings (1996). Désespéré, abstrait mais aussi lumineux, il évite l'écueil du monochrome en trouvant l'équilibre idoine entre pop songs du niveau de High (Wish, 1991), comme ce Drone Nodrone et All I Ever Am, et ballades dramatiques puissantes (I Can Never Say Goodbye dédiée à son frère). Les textures y sont étirées, scintillantes ou oniriques, les percussions de Jason Cooper dantesques (la puissante marche funèbre Endsong de près de 11 minutes), les guitares distordues et plaintives, la basse de Simon Gallup mélodique, les claviers de Roger O'Donnell froids ou travestis (cette intro de Warsong où semble rugir un accordéon, qui rappelle au passage Untitled de Disintegration). Au milieu de cette vision impitoyable du monde qui prend fin, personnifié en pochette par le visage sculpté du Slovène Janez Pimat, le chant de Robert Smith semble immortel.

Retrouvez tous les albums sur
www.qobuz.com

T3

FOLIES

Des plaisirs coupables
pour grands enfants gâtés



COLLECTION BANG & OLUFSEN FERRARI

Bang & Olufsen s'est associé à Ferrari pour imaginer l'une des expériences audio les plus haut de gamme du moment. Cette nouvelle collection aux couleurs de la firme de Maranello comprend des versions optimisées du Beolab 50, Beosound Theatre et Beovision Theatre, chacune avec une nouvelle palette de couleurs et des touches design sexy. Bien sûr, une collaboration entre deux marques d'une telle envergure n'est pas bon marché. Une paire d'enceintes Beolab 50 Ferrari Edition vous coûtera 88000 €, tandis que le Beovision Theater édition Ferrari est à « seulement » 23500 €. Si vous êtes un maniaque du son et que vous avez de l'argent à dépenser, pourquoi ne pas vous offrir toute la panoplie ?

Prix à partir de 17 000 €

**YAMAHA**
RAYZR

Nouveau Yamaha RayZR. Un prix aussi léger que son poids Un 125 cm³ de 99 kg à seulement 2 499 €

50€/MOIS⁽¹⁾
ASSURANCE PERTE FINANCIÈRE INCLUSE

PENDANT 36 MOIS EN LOA
APRÈS UN 1^{ER} LOYER DE 99 €



Un crédit vous engage et doit être remboursé.
Vérifiez vos capacités de remboursement avant de vous engager.

(1) Exemple de Location avec Option d'Achat (LOA) ballon et assurance facultative You Value Protect incluse (Garantie Perte Financière) pour une Yamaha Ray ZR au prix de 2 499 €^{TTC} pour une durée de 37 mois et 14 800 km (kilométrage fin de contrat). Le coût de Location avec Option d'Achat (LOA) ballon : Dépôt de garantie : 0 €. Premier loyer à la livraison hors assurances : 92,75 €^{TTC} suivi de 36 loyers de 43,56 €^{TTC} hors assurances. Coût total des loyers : 1.660,91 €^{TTC}. Option d'achat finale 1 349,46 €^{TTC}.

Montant total dû par le locataire en cas d'option d'achat : 3 010,37 €^{TTC}. Le coût de l'assurance facultative You Value Protect (Garantie Perte Financière) s'élève à 6,25 €^{TTC} par mois en plus du loyer mensuel indiqué plus haut. Le coût total de l'assurance sur toute la durée de la location avec option d'achat s'élève à 231,25 €^{TTC}. Contrat d'assurance facultative négocié par Yamaha Motor Finance France SAS auprès de la société Allianz IARD, entreprise régie par le Code des assurances.

Cette location avec option d'achat est distribuée par votre concessionnaire Yamaha qui agit en tant qu'intermédiaire de crédit non exclusif de Yamaha Motor Finance France SAS apportant son concours à la réalisation d'opérations de crédits sans agir en qualité de Bailleur. Offre sur la base du tarif au 01 avril 2024, sous réserve de modification et d'acceptation par Yamaha Motor Finance France SAS, 5 avenue du Fief, 95310 Saint-Ouen-l'Aumône France SAS au capital de 36 000 000 € - RCS Pontoise 844 539 197 - N° ORIAS 19 006 547 (www.orient.fr). Société soumise à l'autorité de contrôle prudentiel et de résolution (ACPR) 4 Place de Budapest CS 92 459 75436 PARIS CEDEX 09. Vous disposez d'un droit de rétractation.

www.yamaha-motor.fr

YOU | | | | YOU Easy Lease



« Move Live Love » : Bouger Vivre Aimer - Revs your heart : Et votre cœur bat plus fort. Building bikes to believe in : Configurez la Yamaha de vos rêves.

Pensez à covoiturer #SeDéplacerMoinsPolluer

GARMIN.

ROMAIN NTAMACK
Rugbyman International

LA QUÊTE DE
L'EXCELLENCE,
SANS COMPROMIS

— COLLECTION MARQ® (GEN 2) —

