

TOP  
ventes

★

lejournaldelamaison.fr

# le journal de la Maison

## LE MEILLEUR DE LA DÉCO

# Esprit vacances

# CRÉÉZ VOTRE COCON D'ÉTÉ

# 20 lampes pour ambiancer vos soirées

# Barbecue, plancha, brasero... CUISINER DEHORS

# TERRASSES DE RÊVE : ON S'ÉVADE !

# Avant/Après 45 M<sup>2</sup> TOUT EN COURBES

JUILLET-AOÛT 2022

M 01948 - 544 - F: 4,50 € - RD





**J'agis  
avec  
ENGIE**  
Home Services

« Pourquoi se sentir seul quand on remplace sa vieille chaudière? »

**ENGIE Home Services**  
vous accompagne tout au long du  
remplacement de votre chaudière  
par une pompe à chaleur

Plus d'infos sur [engie-homeservices.fr](https://engie-homeservices.fr)  
ou au 3102<sup>(1)</sup>

À partir du 15/04/2022,  
jusqu'à 9 000€  
d'aides déduites<sup>(2)</sup>

**ENGIE**  
Home Services

**L'énergie est notre avenir, économisons-la!**

(1) Service et appel gratuits.

(2) L'opération «Coup de Pouce Chauffage» est définie par arrêté ministériel dans le cadre du dispositif Certificats d'Économies d'Énergie. Voir les conditions sur [ecologie.gouv.fr/couppoucechauffage-et-isolation](https://ecologie.gouv.fr/couppoucechauffage-et-isolation). L'aide «Coup de Pouce Chauffage» est directement déduite de la facture du client par ENGIE Home Services. ENGIE SA, signataire de la Charte Coup de Pouce Économies d'Énergie, reverse le montant de l'aide à ENGIE Home Services. MaPrimeRénov' est une prime forfaitaire calculée en fonction des conditions de ressources des foyers et du gain écologique induit par la nature des travaux réalisés. Voir conditions sur [maprimerenov.gouv.fr](https://maprimerenov.gouv.fr). ENGIE Home Services avance le montant de MaPrimeRénov' aux ménages éligibles. Ce montant est directement déduit du devis et donc du montant facturé par ENGIE Home Services au client. La société Économie d'Énergie, en qualité de mandataire, assure le suivi des dossiers auprès de l'Anah et reverse le montant de l'aide à ENGIE Home Services, une fois celle-ci accordée. Voir détails sur <https://www.engie-homeservices.fr/particulier/remplacer/remplacement-chaudiere-par-pompe-a-chaaleur>

ENGIE HOME SERVICES : SAS au capital de 1 121 232 €, siège social : 1 place Samuel de Champlain 92400 Courbevoie, RCS Nanterre 301 340 584. © Getty Images, Stocksy.



## Air de vacances

Que vous vous envoliez au bout du monde, visitiez un petit coin de France ou choisissiez tout simplement de cocooner chez vous, votre *jlm* vous a mitonné (à la plancha s'il vous plaît) un numéro ultra dépaysant... En une volée de pages, nous passerons de Lyon à Aix-en-Provence, de Grèce en Afrique du Sud: autant de destinations où les intérieurs sont pensés comme des écrans qui font écho à leur environnement, qu'il soit verdoyant, maritime ou minéral. Une bâtisse historique agrandie par-ci, un mas provençal par-là, une villa balnéaire qui rivalise avec une *beach house* contemporaine: chaque maison égrène ses bonnes idées comme des souvenirs de vacances.

Et parce que l'on peut aussi s'aérer (et s'inspirer) plus proche, découvrons cette adresse encore secrète et authentique de la touristique Baie du Mont-Saint-Michel. Plutôt adepte de sylvothérapie? Vous trouverez forcément le spot de vos rêves parmi nos hébergements *green* tout juste ouverts dans la moitié nord. Fraîcheur naturelle et déco écolochic garanties!

**Vous ne voulez plus rentrer?** Embarquez avec nous sur les terrasses inspirantes d'une *katikia* en Grèce, d'une *palapa* au Mexique, d'une demeure de charme en Italie ou d'un spectaculaire lodge dans le désert. Un seul mot d'ordre: s'évader. Et nous envoyer une carte postale... de chez vous!

/ LA RÉDACTION

Nouveau: Retrouvez nos offres d'abonnement en flashant le QR code ci-contre!



Découvrez plus de reportages et d'inspirations sur [lejournaldelamaison.fr](http://lejournaldelamaison.fr) et rejoignez notre communauté déco sur Instagram



EN COUVERTURE: PHOTO © RBA

## 70 Tutoyer l'horizon

Perchée sur la Montagne de la Table en Afrique du Sud, cette demeure contemporaine a naturellement tourné ses beaux volumes vers l'océan.





# simone<sup>et</sup>georges

présentent  
**Le Néo-transat**



Fermé, il se porte comme  
une baguette de pin\*.  
Déplié sur la plage, il est parfait  
pour regarder la mer,  
lire un livre, surveiller  
les enfants ou les crabes !

*\*Fabriqué avec nos jolis pins des Landes :).*



Disponible en 12 coloris



Venez découvrir tous nos accessoires astucieux et colorés pour la plage et la maison :  
serviette de plage, paréo, Néo-transat, coussin de plage, paravent, éventail,  
coussin d'intérieur, édredon...

[www.simone-et-georges.com](http://www.simone-et-georges.com)

contact@simone-et-georges.com - 07 60 10 64 74 - 26 Rue Poliveau, 75005 Paris



# jlm sommaire

juillet-août 2022

## 7 jlmnow!

Nos coups de cœur

### 16 tendance

Vive le blush

### 18 hôtel

Auberge Sauvage  
au Mont-Saint-Michel

### 20 lieux remarquables

Trois adresses  
ouvertes  
sur la nature

### 22 créateur

Studio Sovaje

### 26 design

La baladeuse  
de Fermob

### 28 expos

«Felix Gonzales-  
Torres/ Roni Horn»  
à Paris

### 30 boutiques

Bolia à Marseille

### 32 web

Le Château  
de ma Mère

## 35 jlm live

36 Extension de rêve

48 Maison solaire

58 Vue plein cadre

70 De roche et d'eau

### 80 sélection

Cuisinez dehors!

## 87 jlmguide

### dossier outdoor

88 5 façons de s'évader  
avec la déco

94 Panoplies de styles

98 3 fleurons français  
du mobilier extérieur

100 Piscine ou spa?  
À vous de choisir

### 101 news

### 102 shopping

Les lampes nomades

### 104 avant/après

Un haussmannien  
aux couleurs  
de son agence

### 110 shopping

Les tabourets de bar

### 112 repérage

La climatisation  
réversible

### équipement

116 La salle de bains  
connectée

118 À chaque usage  
sa piscine

119 Banc d'essai  
machines à glaçons

120 Adresses

122 Prochain numéro

## 80 Respirez, soufflez!

Cuisine, amis,  
baignade...

On embarque le  
confort en plein air  
pour un été joyeux et  
convivial.

# 12

On craque  
pour sa forme  
généreuse et sa  
couleur qui  
nous rappelle  
le Sud.





NOUVEAU !

Hors-série **le journal de la**  
**Maison**

**14,90€**  
SEULEMENT  
\*\*\*

# LE 1<sup>ER</sup> LIVRE D'EMMANUELLE RIVASSOUX

Plein d'**astuces** et **conseils** d'une pro  
de l'aménagement

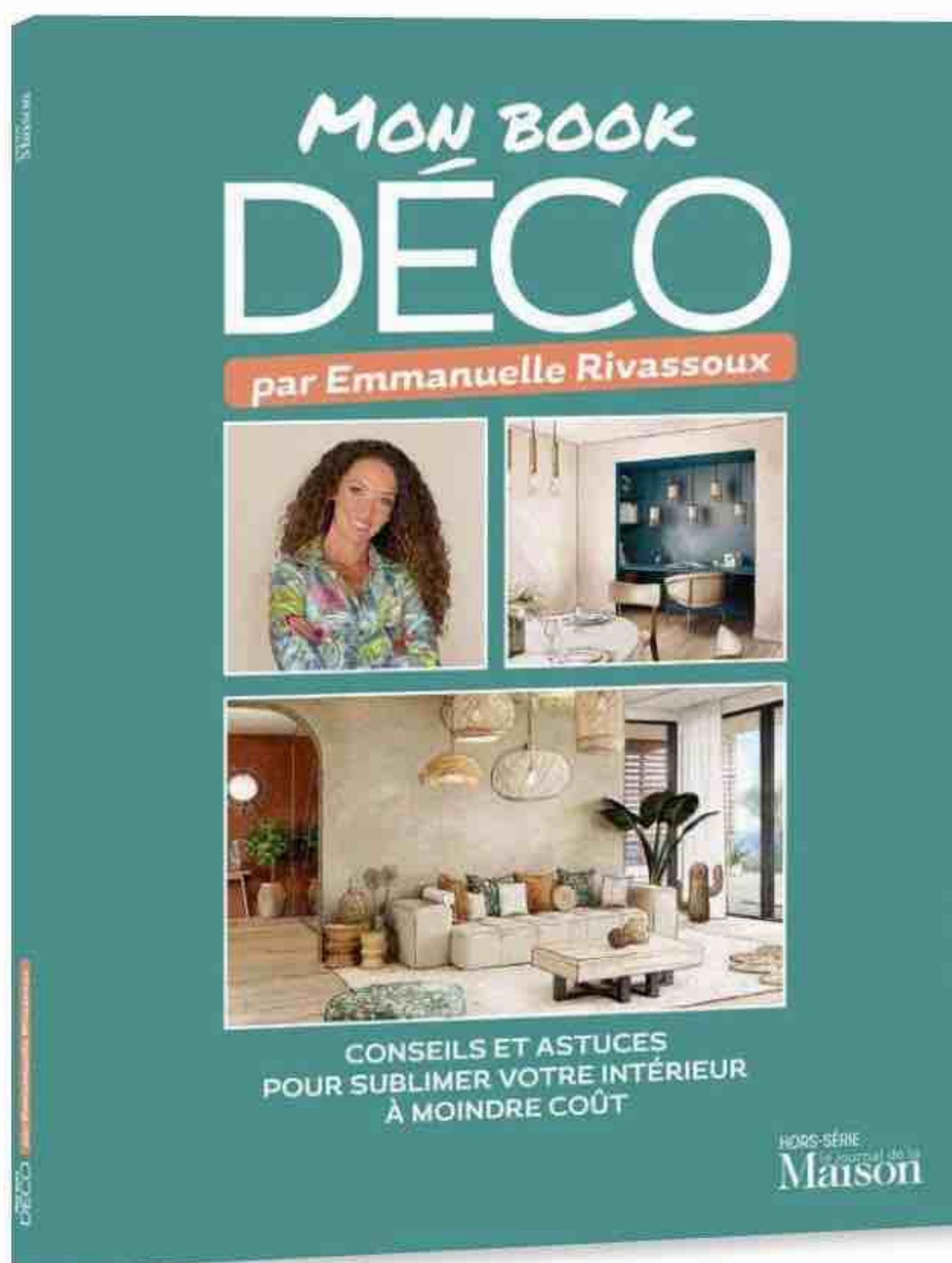

Décodez 8 styles tendance et trouvez le vôtre

Sublimez & relookez à moindre coût



PLUS D'INFOS

ACTUELLEMENT EN KIOSQUE  
chez votre marchand de journaux ou sur [Kiosquemag.com](https://www.kiosquemag.com)



# /jlmnow!

NOUVEAUTÉS • COUPS DE CŒUR • ENVIES



**1. FOISSONNANT.** Frais, coloré, dépay-sant, ce papier peint intissé sent bon l'été. «Riviera», collection Méditerranée, 0,53x 10,05m, 76,81€ le rouleau, Casadeco.

**2. BAYADÈRE.** On mixe les rayures pour un effet hypnotique! Assiettes «Riviera», en céramique, à partir de 6,99€, Monoprix.

**3. À L'ÉQUILIBRE.** Plus qu'un lampadaire, c'est une véritable œuvre sculpturale. «Sirius», en verre et fer, 30x97x141cm, 265€, Zuiver.

**4. REVIVAL.** Back to seventies avec cette cuillère stylée. En céramique, 12,5x3cm, 23,95€ le lot de 4, HKliving chez The Cool Republic.

**5. PLEIN SOLEIL.** De quoi prendre sa dose d'UV. Coussin en polyester, lin et viscose, 40x40cm, 9,99€, B&M.

**6. ESTIVALE.** Oui à cette chilienne pétillante et à sa conception écorespon-sable. Structure en bois de hêtre massif, fibre de polyester recyclé, 75€, Nature & Découvertes.

#**Lucas du Tertre et Kerzon s'associent** autour d'une ligne de linge de maison et d'une « Eau Multiple ».





**1. ZIGZAG.** Coup de cœur pour ces zelliges taillés à la main. « Abstraction », collection Créative, plaque pré-assemblée de 30x30cm, prix sur demande, Ateliers Zelij. **2. SOBRE.** Parfait pour l'extérieur. Tapis « Leeith » en PET, 160x230m, 208€, Kave Home. **3. EN BANDE.** Chic et original. Coussin « Vice Versa », en lin brodé au point de chaînette, 40x55cm, 149€, Élitis. **4. ARTY.** Une série d'assiettes et de soucoupes réalisée avec la faïencerie Georges. « Togo », en faïence, Ø14, 24 et 27 cm, 38€, 70€ et 85€, Fabrice Juan. **5. PERSONNALISABLE.** Le confort en terrasse. Canapé « Lento », en alu, teck massif, polypropylène et tissu, 160x83x78 cm, à partir de 3260€, Vincent Sheppard. **6. FAUX UNI.** Indoor, outdoor et ignifugé, qui dit mieux ? Tissu « Fabthirty », coloris Pino, lé 140cm, 140€/m, Rubelli. **7. ÉPURÉE.** Cette table basse casse les codes. « Tabata », en fibre de verre, 150x65x34 cm, 1759€, Popus Editions.

#  
**Noo.ma s'engage en plantant 1 m<sup>2</sup> de forêt pour chaque meuble vendu. 21 210 m<sup>2</sup> de forêt ont déjà vu le jour en Pologne !**

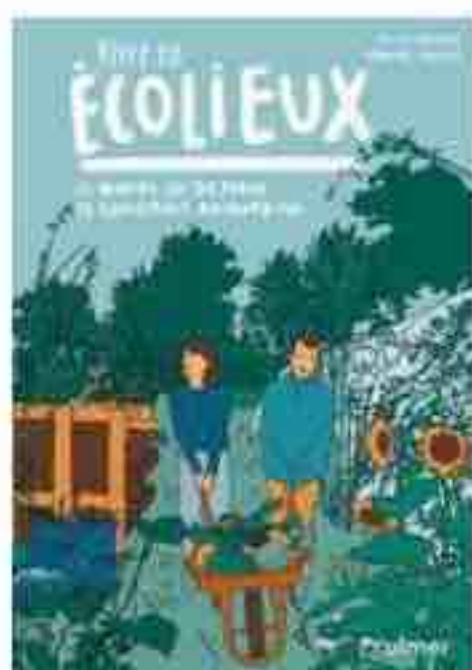

## Écolieux

L'OUVERTURE À D'AUTRES POSSIBLES

Cristo et Romane, deux amis d'enfance, ont quitté leurs vies urbaines respectives pour se lancer dans un tour de France des écolieux pendant un an. Un voyage qui les a conduits dans 11 écohameaux, écovillages, tiers-lieux... à la découverte d'un autre quotidien dans lequel « puiser une grande source d'inspiration et d'énergie pour changer concrètement et radicalement nos vies face aux enjeux que nous traversons ». Un livre drôle et passionnant

en quête de solutions pour co-construire une société plus durable. « VIVRE EN ÉCOLIEUX, LE MONDE DE DEMAIN SE CONSTRUIT AUJOURD'HUI », CRISTO CORBEAU ET ROMANE ROSTOLL, 240 PAGES, 26 €, ULMER ÉDITIONS.



# #FilGood

  
au fil du  
bain

ÉMOTION  
SALLE DE  
BAINS



[aufildubain.fr](http://aufildubain.fr)

LES DISSIDENTS & CHRISTOPHE MEIER.COM - 0222 - Photo : Shutterstock, Yakobchuk Viacheslav



## Avec les panneaux muraux Vipanel, faites rimer esthétique et rapidité

Envie de rénover votre salle de bain sans faire de gros travaux ? Et si vous relookiez les murs de cette pièce en installant des panneaux muraux prêts-à-poser ? Roth France, expert en salle de bain, propose les panneaux muraux Vipanel qui permettent d'habiller votre espace douche (en neuf ou rénovation). Simples et rapides à poser, ces panneaux d'habillage constituent une parfaite alternative au carrelage classique et peuvent être collés à même l'ancienne faïence dans le cas d'une rénovation !

Vipanel existe en 28 décors en impression digitale avec l'option personnalisable. Trois finitions de surface : velvet, brillant et mat perlé. Qualité et résistants à l'abrasion et aux produits d'entretien.

**Roth**





- 1. TEXTURÉ.** Direction le Var et ses nuances estivales. Tissu « Calanques », collection Porquerolles, en polypropylène, lé 140cm, 59,80€/m, Camengo.
- 2. RAYÉ.** Une jolie touche de couleur. Coussin « Ton sur ton », textile outdoor, 40x40cm, 190€, Ego Paris.
- 3. MINIMALISTE.** Inspiré des lampes traditionnelles japonaises, ce modèle signé Cyril Gorin a tout pour plaire. « Linda », en tissu et cannage rotin, Ø65xH120cm, 688€, Flam & Luce.
- 4. PUNCHY.** Arrosoir « Anglet », en fer, 12,5x32x32 cm, 29,99€, Maisons du Monde.
- 5. PITTORESQUE.** Un décor inspiré par la côte Atlantique. Papier peint intissé « Brise Océanique », 280x400cm, Claire Prouvost pour Etoffe.com
- 6. NÉO-RÉTRO.** Canon cette table basse née d'une collaboration inédite. En chêne et travertin, 100x38x59,5cm, 999€, Balzac Paris x La Redoute Intérieurs.
- 7. ACCUEILLANTE.** L'indispensable de saison. Chilliennne, en hêtre et toile coton, 132x55x14cm, 45,99€, Monoprix.

[ BIEN VU ]



## L'art de la table signé Nydel UNE BELLE NAPPE SINON RIEN !

Qui n'a pas déjà effleuré une nappe Nydel? Acteur majeur de la nappe « facile à vivre », la marque a révolutionné l'univers du linge de maison grâce à un procédé innovant : l'enduction textile. Leader sur le marché de la toile enduite, l'entreprise s'est invitée à la table des ménages pendant plus de 100 ans. Un temps discrète, la marque se réinvente aujourd'hui en faisant évoluer ses collections au rythme des tendances. À retrouver, les incontournables nappes enduites, ainsi qu'un univers Office, une gamme de linge de lit, de linge de bain ainsi qu'une sélection de textiles de décoration. [boutique.nydel-france.fr](http://boutique.nydel-france.fr)



# Vivre dans les combles... Pas dans un sauna !



## LE CONSEIL DU PRO

Michel Legrand  
Expert VELUX

Ne confondez pas l'action des stores intérieurs avec celle des stores extérieurs ! Si vous cherchez une solution anti-chaueur, seules les solutions extérieures sont efficaces. Placées devant le vitrage, elles empêchent l'effet de serre en bloquant les rayons du soleil. Les stores intérieurs, placés eux derrière le vitrage, ne permettent que de réguler la lumière, et non la chaleur.



### Store intérieur

*En fonction du modèle, il permet d'occulter ou tamiser la lumière dans la pièce, mais ne vous protège pas de la chaleur car la toile se trouve à l'intérieur.*



### Protection extérieure

*La toile située à l'extérieur protège efficacement le vitrage des rayons du soleil.*



Découvrez les solutions anti-chaueur VELUX (Références, prix, installation...)  
**velux.fr/anti-chaueur**

## Dès que les beaux jours approchent, la température grimpe vite dans les combles. Comment y remédier ?

Ce n'est souvent qu'après avoir aménagé son grenier ou ses combles que l'on constate la chaleur qu'il y règne l'été. L'air chaud montant naturellement dans la maison, il devient alors difficile de lire, travailler et surtout dormir confortablement sous les toits. Cette situation ne va pas s'améliorer avec le réchauffement climatique. Une étude de l'Université de Harvard\* a évalué l'impact de celui-ci sur la qualité de notre sommeil : avec la hausse des températures, nous pourrions à terme perdre 6 nuits de sommeil par an ! Pour éviter de vivre dans une étuve, faut-il installer un climatiseur ? Ce serait coûteux pour votre portefeuille... comme pour la planète ! Plutôt que de traiter les effets, il est préférable d'agir sur les causes. D'autant qu'une solution préventive existe pour garder vos pièces sous les toits fraîches toute l'année, même pendant les plus chaudes journées d'été !

### Protection efficace contre la chaleur

Le store extérieur pare-soleil VELUX arrête jusqu'à 86% de la chaleur\*\* en stoppant les rayons du soleil avant qu'ils n'atteignent le vitrage de votre fenêtre, évitant ainsi les effets de surchauffe. La protection solaire qu'il apporte préserve votre intérieur de la chaleur en été et vous garantit de bonnes nuits de sommeil. Grâce à sa toile résille semi transparente, vous conservez la lumière et la vue sur l'extérieur durant la journée. Ce store existe en version manuelle, mais aussi dans une version motorisée pilotable depuis une télécommande ou à distance depuis votre smartphone (si combiné avec les solutions de pilotage VELUX Active with NETATMO ou VELUX App Control). Pratique si vous avez oublié de le fermer avant de partir de chez vous !

### Pose facile et rapide

Pas besoin de changer de fenêtre pour profiter de ses avantages : le store pare-soleil peut équiper n'importe quelle fenêtre de toit VELUX déjà installée, quelle que soit l'ancienneté de celle-ci. L'installation se fait de l'intérieur et s'effectue en moins de 15 minutes à l'aide d'un simple tournevis (fourni avec votre store).

En résumé, le store extérieur pare-soleil VELUX est une solution efficace et à moindre coût qui vous permet de préserver naturellement la fraîcheur dans vos pièces sous les toits, sans occasionner de gaspillage énergétique.

\*Source : N. Obradovich, R. Migliorini, S. C. Mednick, J. H. Fowler, « Nighttime temperature and human sleep loss in a changing climate ».

\*\*Suivant calculs sur fenêtre vendue après 2013.





# Etoffe.com s'associe avec l'illustratrice Claire Prouvost pour 12 panoramiques colorés, chaleureux et explosifs.

2



4



5

**1. À FRANGES.** Parasol en coton, traité anti UV et déperlant, Ø200x210cm, 79,99€, Bouchara. **2. SUR ROULETTES.** Bain de soleil « Bayanne », matelas Hedona trois épaisseurs, toile Batyline® Eden, structure en acier galvanisé, 32x77x199cm, 549,90€, Lafuma. **3. L'AMI DU PETIT DÉJEUNER.** On craque pour sa forme généreuse. Mug « Porquerolles », en grès, 15,98€ le lot de deux, Maisons du Monde. **4. GÉOMÉTRIQUE.** Pour recouvrir fauteuils et coussins même au jardin. Tissu « Embiez », collection Porquerolles, en polypropylène, lé 140 cm, 64,50€/m, Camengo. **5. CHAMPÊTRE.** Papier peint intissé « Anna », collection Essentiel, 0,53x10,05m, 51,19€, Caselio. **6. DEUX EN UN.** Originale cette table d'appoint avec pot de fleur intégré. « Bakkes », en métal Ø60x49 cm, 189€, Fatboy chez The Cool Republic. **7. DANS LE BAIN.** Faute de mieux, il y aura toujours une bonne pêche à table. Set de table « Kailua », en PVC, 38x48cm, 13,50€, Pôdevache.



6

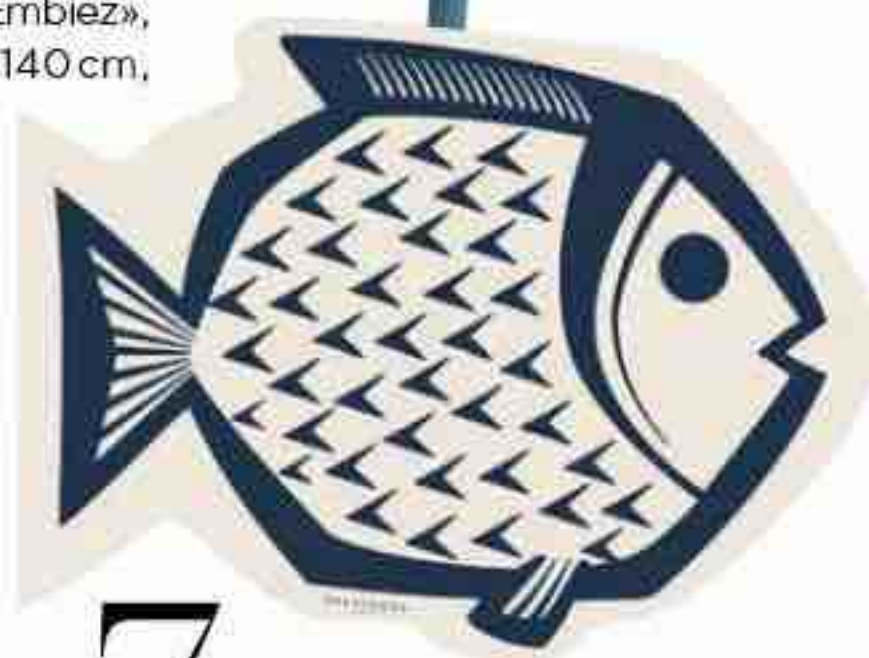

7



## Prendre le large

UNE MAISON QUI FLOTTE, ET POURQUOI PAS!

Pour sa 8<sup>e</sup> édition, Mini Mousse, le concours qui s'engage dans une réflexion collective autour de l'eau et du changement climatique, appelle les jeunes créateurs à concevoir une « Aquabane », comprenez une cabane (- de 50 m<sup>2</sup>) flottante. Une seule règle: qu'elle soit respectueuse de l'environnement. De véritables constructions

contemporaines réalisées sur l'eau, à découvrir dans cet ouvrage qui permet d'imaginer de nouvelles voies pour l'habitat de demain. « ET VOGUE L'ARCHITECTURE! PROJETS FLOTTANTS À L'ÈRE DU CHANGEMENT CLIMATIQUE », 256 PAGES, 25 €, COLLECTIF, PRÉFACE DE FIONA MEADOWS, ÉDITIONS ALTERNATIVES.



Le nouveau  
matériau pour isoler  
votre maison est  
déjà sur vous.



Fabriqué en France

ISOVER, SA au capital social de 46 750 000 € RCS NANTERRE n° 312 979 016 - BELLE

# ISOCOTON

RECYCLE TOUS LES TEXTILES  
POUR CRÉER UN ISOLANT DURABLE BIOSOURCÉ.

Les panneaux isolants Isocoton, fabriqués en France, sont composés majoritairement de coton issu du recyclage de vêtements pour une isolation douce, performante et responsable.



Doux et  
facile  
à poser



Isolation  
été et hiver



Performance  
acoustique



Conçu et  
fabriqué  
en France

**ISOVER**  
SAINT-GOBAIN



1



2



3



#

**Cookut lance son site Cookut & co** qui publie les recettes de deux « chefs de tribu » à réaliser avec l'incroyable Cocotte!

4



**1. GOURMAND.** Top l'association du jaune et du rose. Housse « Marilina », en coton, 30x50 cm, 16,99€, Kave Home. **2. SURPRENANTE.** Un design pensé dans les moindres détails. Carafe en verre, Ø10x21,5 cm, 75€, India Mahdavi x Waww la Table. **3. SENS DESSUS DESSOUS.** Fraîcheur et originalité dans l'assiette. « Ursule », en faïence, Ø27 cm, 9,90€, Habitat. **4. EN 3D.** Décor panoramique « Sienna », 270x300 cm, 149€, 4 Murs. **5. ETHNIQUE.** En raphia croché à la main par une coopérative de Malgaches. Bougie « Vezo Andriva », orchidée, fleur de sel et ylang-ylang, à partir de 105€, Baobab Collection. **6. VERTUEUX.** Ce panoramique est fait en France dans un processus respectueux de l'environnement. « Colorado orangé », intissé, 240x295 cm, 5 lés de 48 cm, 450€, Lé Papiers de Ninori. **7. ULTRA CONFORT.** À croquer. Fauteuil « Le Bon Baron », en plastique, 100x110x72 cm, 749€, Fatboy chez The Cool Republic.



5

6



7



**"Les femmes ont changé  
tout comme les produits  
pour fuites urinaires"**

**NATHALIE SIMON**

**Serviette invisible,  
protection intégrale.\***



\* Basé sur nos 5 domaines de protection: une protection fiable contre les fuites, un séchage instantané, une technologie exclusive de neutralisation des odeurs, un ajustement discret, une douceur et un respect de la peau. Always Discreet pour fuites urinaires, ces dispositifs médicaux sont des produits de santé réglementés portant au titre de cette réglementation le marquage CE. Lire les instructions d'usage sur l'emballage. Fabriqués par Procter & Gamble Technical Centre Ltd, UK. Date de création: mai 2022.

**2,5€ DE RÉDUCTION  
IMMÉDIATE**

972-08



à l'achat  
d'un paquet Always  
Discreet pour fuites  
urinaires au choix.



Valable jusqu'au 30/11/2022

La remise de ce bon vous donne droit à une réduction immédiate de 2,50€ en caisse à l'achat d'un paquet Always Discreet pour fuites urinaires au choix. Valable en France (France métropolitaine et DROM inclus) jusqu'au 30/11/2022. Les copies ne seront pas acceptées. Il ne peut être utilisé qu'une seule fois et la valeur ne peut être doublée. Un seul coupon par achat. Ne peut être utilisé aux caisses selfscan. Ce bon ne peut être revendu. Aucun rendu monétaire ne sera effectué sur ce bon.

Procter & Gamble France SAS - 391 543 576 RCS Nanterre - Capital social de 152 400 € - 163/165 quai Aulagnier 92600 Asnières-sur-Seine

**5,0€ DE RÉDUCTION  
IMMÉDIATE**

972-09



à l'achat d'un paquet  
de culottes Always  
Discreet pour fuites  
urinaires.



Valable jusqu'au 30/11/2022

La remise de ce bon vous donne droit à une réduction immédiate de 5€ en caisse à l'achat d'un paquet de culottes Always Discreet pour fuites urinaires au choix. Valable en France (France métropolitaine et DROM inclus) jusqu'au 30/11/2022. Les copies ne seront pas acceptées. Il ne peut être utilisé qu'une seule fois et la valeur ne peut être doublée. Un seul coupon par achat. Ne peut être utilisé aux caisses selfscan. Ce bon ne peut être revendu. Aucun rendu monétaire ne sera effectué sur ce bon.

Procter & Gamble France SAS - 391 543 576 RCS Nanterre - Capital social de 152 400 € - 163/165 quai Aulagnier 92600 Asnières-sur-Seine



# Coup de blush.

Mélange d'orange, de roses poudrés, de beiges marronnés et de violines, les nuances de terracotta illuminent la maison.

PAR PAULINE FONTAINE



## Miami vibes.

De jolies couleurs, le bon mobilier, il ne faut pas grand-chose pour se faire du bien. Chilienne «Adredna», table «Vilena», tapis «Rodhe», respectivement 99,99€, 124€ et 104€, Kave Home.

## Virevoltant (frise).

Papier peint intissé «Boléro», 62 x 300 cm, 88€, également disponible sur mesure, 60€ le m<sup>2</sup>, Le Presse Papier.





**Acidulé.** Plaid « Darwin », gobelet « Laly », coupelles « Buron Bay », bouteille isotherme et vase tie and dye, panier, respectivement 49,99€, 9,54€, 26,99€, 12,99€, 24,99€ et 34,99€, Maisons du Monde.  
**Ludique.** Papier peint « Centro », collection Passé Composé, 0,48x10 m, 95 €, Maison Martin Morel.



Dutch Orange  
N°W76,  
Farrow & Ball



Girly,  
Dulux  
Valentine



Pêche de  
vigne,  
Tollens



Popper,  
Little  
Greene



Tuxpan,  
RSB14,  
Ressource

## Un joli coup de soleil pour l'été

La saison s'annonce riche en couleurs pimpantes et radieuses à l'image d'un nuancier de fards à joues. Le rose – déjà bien présent en déco dans sa version pastel – se met dans tous ses états. Pétillant et chatoyant, on l'associe à des teintes terreuses mais lumineuses. Le tout, rehaussé par des notes violines et solaires. Un mix qui a de quoi réchauffer les cœurs. Et pour adopter cette tendance, on ose le mélange des nuances. Exit la version timorée ! Pour un réel coup de blush, la déco se veut affirmée.



**Ethnique.** Décoration murale « Neva », en papier mâché moulé et peint à la main, Ø28x5 cm, 32 €, Caravane.

**Fashion.** Cabas « Hola », en jute brodé, 34x44 cm, 39,99 €, Bouchara.



**Capitonée.** Chaise « Facett », revêtement tissu, microfibre ou cuir, 81x46 x 57 cm, à partir de 1084 €, Ligne Roset.

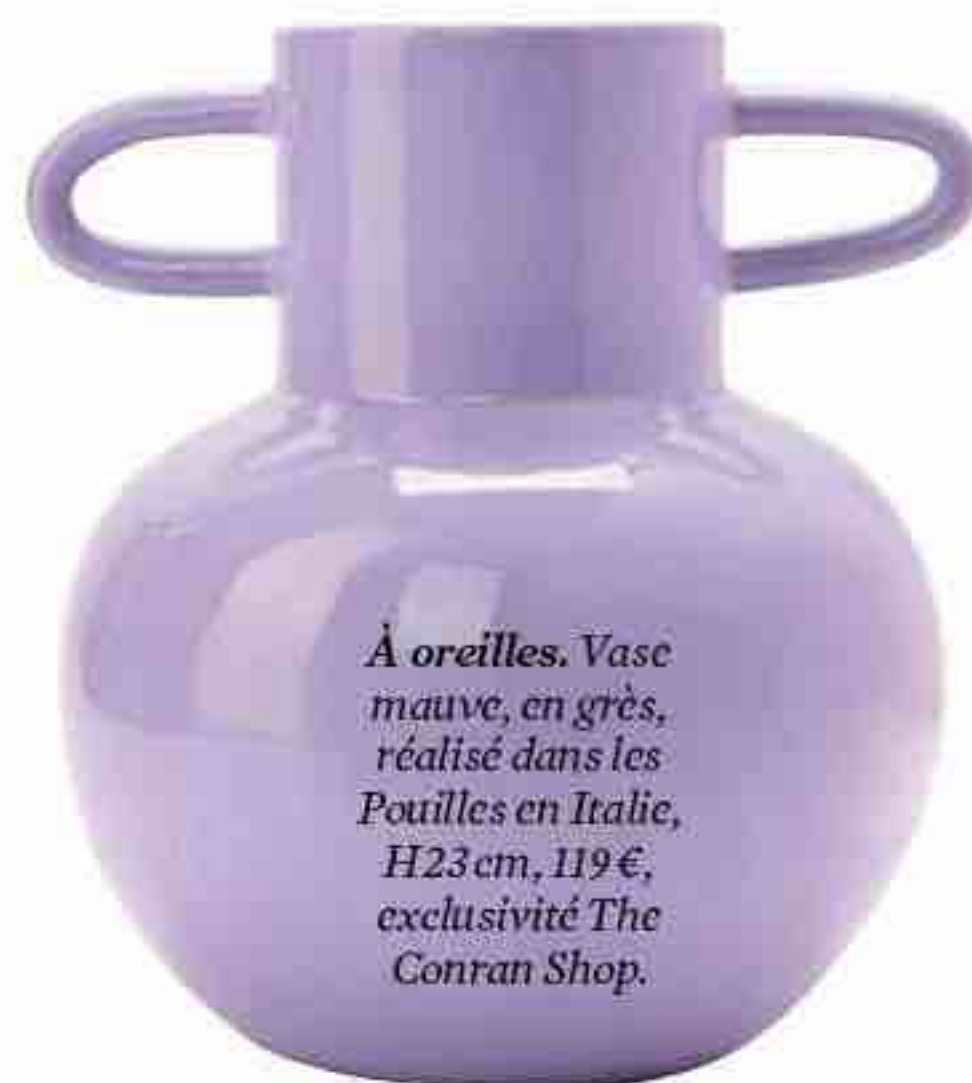

**À oreilles.** Vase mauve, en grès, réalisé dans les Pouilles en Italie, H23 cm, 119 €, exclusivité The Conran Shop.

**Art abstrait.** Tissu « Abstract », coloris terra/naturel, en jacquard recyclé, laize 140 cm, 165 € le mètre, Lelièvre. **Texturé.** Tissu « Mundus », coloris Giallo, en coton, viscose, lin et polyamide, aspect Shantung, laize 140 cm, 145 € le mètre, Rubelli. **Frais.** Coussin « Secret Stripe », en lin, 40x55 cm, 109 €, Élitis.



## AVIS D'EXPERT

« Ces couleurs confèrent une douceur de vivre et nous emmènent vers les lumières du sud de l'Italie. »

ARIANE DALLE, DIRECTRICE ARTISTIQUE  
TEXTILE CHEZ ÉLITIS



# Sables mouvants

Une poignée de chambres, une table surprenante avec pour cadre un presbytère du XVI<sup>e</sup> siècle et, non loin, le Mont-Saint-Michel projetant son ombre sur la mer et sur sa baie en perpétuel mouvement. Bienvenue à L'Auberge Sauvage.



## Jessica & Thomas À QUATRE MAINS

Couple dans la vie, couple en scène. Elle, Jessica Schein, chouchoute les hôtes, peaufine la décoration, traque les talents. Lui, Thomas Benady, chef, jardinier, pêcheur, presque alchimiste, puise dans le terroir et la mer le meilleur et invente « une cuisine locale, engagée, traçable et identitaire ».

## Auberge Sauvage PARFUM IODÉ

Trois chambres : Persiflore, Berce, Mélisse ; trois autres devraient suivre. Bouquets de fleurs sauvages, meubles chinés métissés d'objets design telles les suspensions « Q » en feutre de John Felici. Et, en guise de réveil, les cloches de l'église Saint Martin construite par les prieurs du Mont-Saint-Michel au XIV<sup>e</sup> siècle. Facile de visiter ce trésor, la clé est à l'Auberge Sauvage.

PHOTOS © DR — PORTRAIT © ANNE-MARIE HERAUD

3 place Saint-Martin  
50574 Servon  
Tel : +33 2 33 60 17 92  
aubergesauvage.fr



## DES CHAMBRES OÙ SONNENT LES MATINES

Terre balayée par les vents, terre de pâturages où paissent les moutons de prés salés, terre sainte avec l'archange Saint-Michel veillant sur le mont : chaque objet, chaque couleur racontent ce terroir rugueux et poétique. Matériaux bruts, lin, bois, béton, meubles rustiques, comme les tabourets de traite, nous ancrent dans ces confins normands flirtant avec la Bretagne.





## 2 TABLES D'ARTISTES CONVIVIALES

*Quinze couverts midi et soir dans la salle que réchauffe si besoin le feu de la vaste cheminée aux chenets et plaque conçus sur mesure. L'été, on s'installe en terrasse donnant sur le jardin bio. Dessinées par Thomas, le chef, les tables en chêne clair ont été réalisées avec Nicolas Coche, membre de l'association d'artistes Faire de Rien à Avranches.*



## 3 VIEILLES PIERRES ET MENU FAIT MAISON

*Dans la Manche, au cœur de Servon, 275 habitants, le presbytère du XVI<sup>e</sup> siècle, quasi abandonné, reprend vie. Y posent leurs valises les amoureux des sites chargés d'histoire, des paysages infinis, et les épicuriens sensibles à un menu composé de la pêche et de la récolte du jour et au tout fait maison, même le pain, le vinaigre, la charcuterie et les tisanes.*

*/ ANNE-MARIE CATTELAİN-LE DÙ*



# Trois adresses ouvertes sur la nature.

Dans le nord, ces  
cabanes green campent  
le nouvel esprit bivouac :  
design et cosy.

PAR LUCIE TAVERNIER

## Your Nature

Un resort version écoresponsable

**QUÉSACO ?** À la frontière belge, 180 lodges stylés en bois et 3 restaurants locaux et de saison viennent d'essaimer sur 280 hectares de forêt rythmés de plans d'eau.

**SON POINT FORT ?** L'intimité et le calme du domaine. On y circule à vélo, à trottinette ou en voiturette électrique.

**LE PLUS ?** La variété des hébergements et des activités proposées (aquatiques et sportives, vols en montgolfière, massages, ateliers cuisine...)

**ON Y VA ?** À partir de 119 €/nuit pour 2 personnes. Chemin du Bois de Fouage, 7640 Antoing, Belgique. [yournature.be](http://yournature.be)





PHOTO © HERVE THIERRY / TEMPS DE POSES PHOTOGRAPHIE

## Bain de Forêt

### Déconnexion et bien-être

**QUÉSACO ?** Dissimulées dans la pinède d'Hardelot, à deux pas de la mer, ces deux grandes cabanes contemporaines décuplent les bienfaits de la sylvothérapie grâce à leurs bains nordiques cernés par les arbres.

**SON POINT FORT ?** La déco inspirante, écolochic et *made in France*.

**LE PLUS ?** Les filets de détente, pour tutoyer les étoiles en apesanteur.

**ON Y VA ?** À partir de 230 €/nuit pour 2 personnes (basse saison) avec petit déjeuner. 5 allée des Fauvettes, 62152 Hardelot-Plage. baindeforet-hardelot.fr



PHOTO © MAX DÉTRAÏEYE

## Les Frenelles

La magie d'un observatoire *home-made*

**QUÉSACO ?** À l'orée d'un bois, cette *tiny house* bardée de bois brûlé se fond dans le paysage et cultive un minimalisme durable : sur 10 m<sup>2</sup>, rien de superflu, juste le confort nécessaire pour s'abandonner à la contemplation.

**SON POINT FORT ?** La part belle faite aux surfaces vitrées, et notamment le pan de mur à 60 degrés, favorisant une immersion totale.

**LE PLUS ?** Les chevreuils et les renards, qu'il n'est pas rare d'apercevoir.

**ON Y VA ?** 130€/nuit pour 2 personnes avec petit déjeuner. 59105 Bouvignies. instagram.com/lesfrenelles





# Studio Sovaje.

Ce label français, créé par Cathy Angleraud et Constance Chevallier-Chantepie, révolutionne les codes du tapis tufté main.

PAR CÉLINE DE ALMEIDA

**PASSÉ.** Après des études de design graphique et un passage par Helsinki, où elle pose ses valises le temps de monter son premier studio, Cathy rencontre Constance, designer graphique, en 2014, dans un espace de *coworking* à Nantes. Rapidement, elles se lient d'amitié autour de leur passion pour la matière, la couleur et la décoration d'intérieur. Lors du premier confinement, Cathy découvre le tuftage, un peu par hasard, au détour d'une vidéo. « J'ai immédiatement accroché. Et il ne m'a pas fallu longtemps pour convaincre Constance ! » s'amuse-t-elle.

**PRÉSENT.** Fascinées par ce savoir-faire venant d'Asie, les deux amies s'initient en autodidacte et, en moins d'un an, dessinent et produisent leurs premiers modèles. En 2020, elle fondent Studio Sovaje. Leur signature: des pièces murales et des tapis graphiques et colorés, conçus en séries limitées et fabriqués artisanalement dans leurs ateliers de Nantes et Saint-Nazaire à partir de fils d'acrylique et de laines européennes. En septembre 2021, elles participent à la France Design Week de Nantes et sont repérées par Habitat qui les expose durant deux mois dans son magasin de la place de la République à Paris.

**FUTUR.** Après une pause bien méritée, le temps de se recentrer sur le site internet et les réseaux sociaux du label pour l'une, et de pouponner pour l'autre, Cathy et Constance entendent bien revenir de plus belle dès la rentrée avec de nouvelles collections, des ateliers et, pourquoi pas, des collaborations avec des architectes d'intérieur.



**Inspiration  
eighties.** Un petit  
air du fameux style  
Memphis pour ce tapis  
très coloré. «Pipa»,  
en acrylique, mérinos  
et mohair, 81x132x  
ép.1,5cm, 910€.

« Nous travaillons  
principalement à  
l'instinct, avec un net  
penchant pour les  
formes géométriques. »



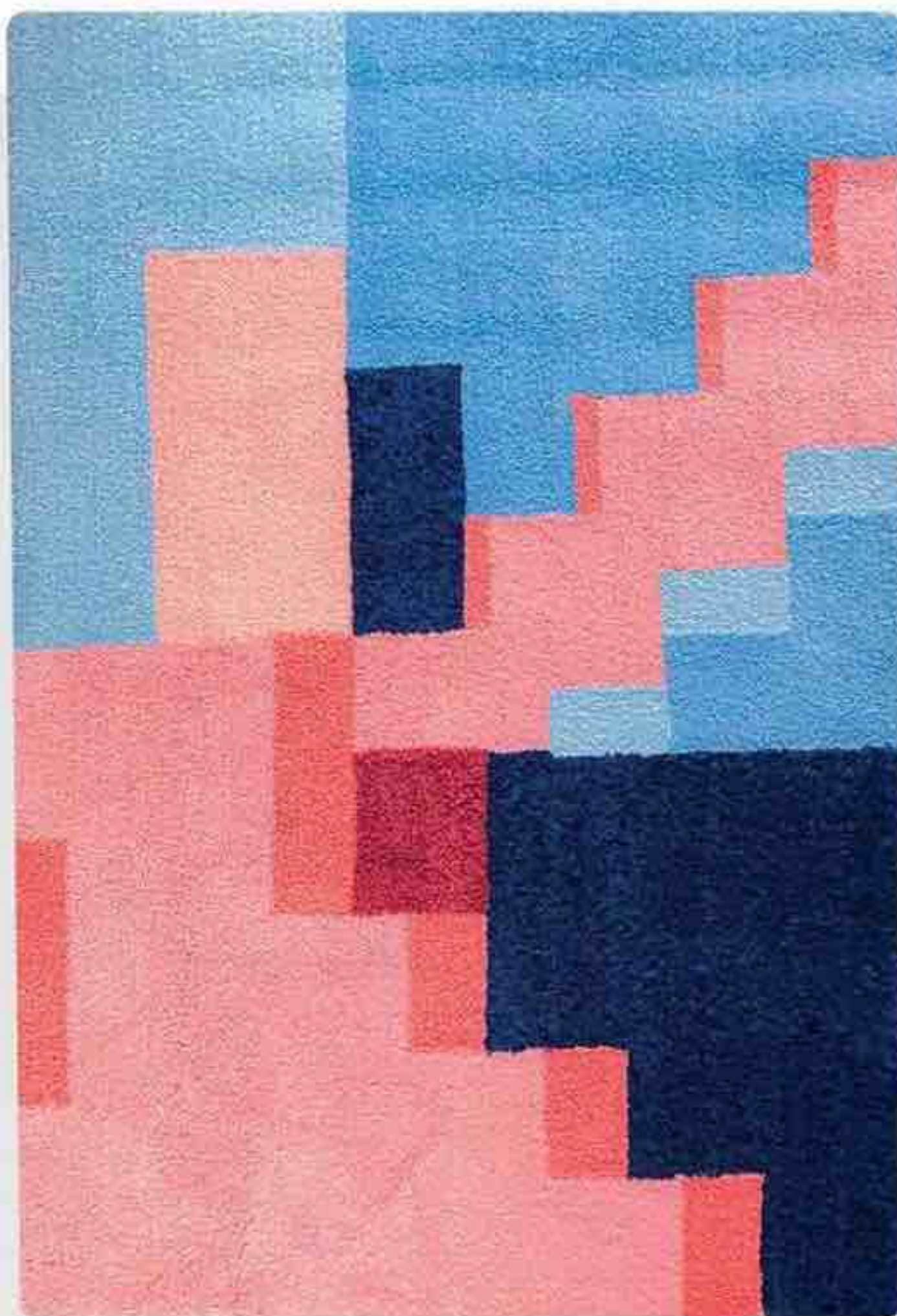

### Illusion d'optique.

Ce modèle graphique, presque architectural, se distingue par ses contrastes de couleurs. « Murielle », en acrylique, mérinos et mohair, 127 x 187 x ép. 1,5 cm, 1600€.

### Ouverture d'esprit.

Soigneusement tondue afin de séparer les couleurs et de créer du relief, cette pièce unique s'expose comme une œuvre d'art. « Bob », en acrylique, mérinos et mohair, 30 x 40 cm, 170€.

« Il faut prévoir 6 à 8 heures par mètre carré, et c'est sans compter les finitions, comme le *carving*, pour sculpter chaque création. »







« Nos tapis et  
nos pièces  
murales sont à  
l'image de notre  
relation : extra-  
vertie et haute  
en couleur ! »

#### Interprétation

**arty.** Un esprit cubiste assumé pour ce tapis au fort tempérament décoratif, aussi à l'aise au sol que sur un mur. « Guity », en acrylique, shetland et mohair, 115x146 cm, ép. 1,5 cm, 1400€.





### Tristan Lohner

*Il revendique un design populaire né de la contrainte du matériau, de la cible à laquelle il se destine ou de l'ergonomie. De cette nécessité, émerge alors sa liberté de créer. Loin de l'esprit du gadget, ce designer conçoit des objets simples et pérennes, de qualité supérieure, adaptés à un usage extérieur mais qui peuvent aussi vivre à l'intérieur.*

PHOTO © FERMOb - PORTRAIT © MARIO SINISTAJ

# Une lampe éprise de liberté

Elle se déplace de l'entrée à la chambre, se promène au jardin, part en vacances à la plage ou au camping, elle se suspend, s'accroche... « Balad » suit toutes vos envies !

**Son créateur.** Tristan Lohner, né en 1969. Fils du peintre, sculpteur et dessinateur Pierre Lohner, il se dirige d'abord vers les métiers d'arts et l'ébénisterie, sous l'enseignement de Bernard Daudé, ébéniste de Pierre Paulin pour le Mobilier National. Puis, il intègre l'École des Arts Décoratifs de Paris, où il suit les cours, en design produit, de Jean-Marie Massaud. Suite à sa rencontre avec Franck Argentin, fondateur et directeur général du groupe RBC, il devient son adjoint et dirige aujourd'hui, à Montpellier, le RBC Design Center, un concept store de 2500 m<sup>2</sup> entièrement consacré au design.

En parallèle, il poursuit une activité de designer. Pour l'éditeur Fermob, avec lequel il collabore depuis 2013, il a créé la gamme de luminaires Moon, la lampe d'appoint « Aplô », la table « Bebop », le tabouret « Piapolo » et le photophore « Cuub ». Sa lampe « Balad » est aussi le premier modèle de luminaire d'extérieur édité chez Fermob.

**Son nom.** « Balad », exprimant sa fonctionnalité nomade.

**Ses secrets.** Avec sa grande poignée, qui figure un casque audio posé sur un petit fantôme tout droit sorti d'un *cartoon*, cette lampe affiche des formes douces. Le designer a choisi une fonction on/off ludique, discrète et intuitive, intégrée à la forme et située au niveau de l'attache entre la poignée et le diffuseur. Outre son anse déclinée en six couleurs, le diffuseur de « Balad » a été récemment animé d'un motif naturaliste et bucolique composé de feuillages, champignons et oiseaux, créé par l'artiste Léona Rose. Ce paysage onirique joue avec 2 intensités d'éclairage et 3 températures de lumière (blanc type bougie, neutre et froid). L'autonomie de la lampe varie de 7 h à 14 h, après 5 h de recharge totale. Ce modèle a été récompensé d'une étoile décernée par l'Observateur du design. Il a été aussi décliné avec une anse en bambou, matériau ne craignant ni l'humidité ni les variations de température. Il est aussi disponible en 38 cm de hauteur, en version mini (12 cm de hauteur) vendue alors par set de 3 pièces. / PAR AGNÈS ZAMBONI



« Balad », polyéthylène et aluminium (H25 cm), à partir de 83€, création Tristan Lohner pour Fermob en 2017. Version customisée par Léona Rose, avec anse Bleu Acapulco, 94€.

## La success story des lampes nomades

### 1971 OBELLO

Total look en verre soufflé bouche pour ce modèle monobloc à l'intensité lumineuse variable, en fonction de l'obscurité extérieure. Équipé de deux lampes Led, avec autonomie de 5 à 40 heures. Recharge totale 4h30. Création Bill Curry éditée par Gubi. © Gubi



### 1980 PANTOP

Abat-jour évoquant une cloche pour cette lampe en polycarbonate peint, déclinée en 11 couleurs. À son sommet, une boule en métal en guise de variateur d'intensité (3 niveaux). Câble de charge avec micro-USB. Autonomie 7h. Indice de protection IP44 et source Led. Création Verner Panton éditée par Verpan. © Verpan Panton Design AG



### 2010 EDISON THE PETIT

Sans fil, elle se recharge totalement en 2 heures, avec une connexion USB et offre une autonomie de 6 à 24 heures. Pour allumer cette lampe en polypropylène, on tire sur l'étiquette. L'éclairage propose trois niveaux d'intensité lumineuse. Création Alex Bergman éditée par Fatboy®. © Fatboy®





# Ouvrez les yeux, passez à [lentillesmoinscheres.com](https://lentillesmoinscheres.com) !

Avis aux porteurs de lentilles : l'époque où il fallait courir pour renouveler ses nouvelles lentilles est révolue ! Avec [lentillesmoinscheres.com](https://lentillesmoinscheres.com), elles arrivent chez vous en quelques clics, sans jamais changer de prix...



Pas de lentilles d'avance, perte de lentilles, opticien fermé, flacon de produit d'entretien vide... Que celui qui n'a pas vécu un moment de panique pour ses lentilles lève la main ! Mais ça, c'était avant [lentillesmoinscheres.com](https://lentillesmoinscheres.com). Le site vient à votre secours pour vous faciliter le quotidien.

## [ LENTILLESmoinscheres.com, FAITES CONFIANCE À L'EXPERT ]

Pour renouveler ses lentilles ou ses produits d'entretien, il existe deux options : se rendre chez un opticien ou acheter ses lentilles sur un site de vente en ligne, souvent beaucoup moins cher. Mais le prix ne fait pas tout, il y a de nombreux risques à acheter des lentilles de contrefaçon, des produits qui ont été stockés dans de mauvaises conditions ou qui ont dépassé la date de péremption. Pas question donc de les acheter n'importe où ! En allant sur le site de [lentillesmoinscheres.com](https://lentillesmoinscheres.com), vous faites confiance à plus de 15 ans d'expertise, ni plus ni moins. Et si vous hésitez encore, sachez qu'il est présent dans 10 pays d'Europe, qu'il est un partenaire direct des laboratoires de marques de lentilles et de solutions d'entretien, qu'il livre en 3 jours ouvrables et qu'il est adhérent de la Charte d'engagements pour la réduction de l'impact environnemental du commerce en ligne de la FEVAD.

## [ LENTILLESmoinscheres.com, ÉVITEZ LES MAUVAISES SURPRISES ]

Avec l'Avantage Prix Garanti à Vie, il n'y a pas de mauvaises surprises au moment de régler le panier d'achat : à chaque renouvellement de commande, vous vous assurez que le prix de vos lentilles et de vos solutions n'augmentera pas. Jamais. À vie. Les seules conditions : avoir activé le Prix Garanti à Vie au moment de la validation de la commande et valider le renouvellement de commande dans les délais impartis. C'est tout. Mais rassurez-vous, si vous ne pensez pas à renouveler à temps votre commande, [lentillesmoinscheres.com](https://lentillesmoinscheres.com) vous donne un petit coup de pouce en vous envoyant un mail de rappel à J-10, puis à J-5 ! Et si les prix augmentent ? Vous ne serez pas impactés, vous conservez le prix de référence au moment de l'activation de votre Avantage. Ce n'est pas pour rien que [lentillesmoinscheres.com](https://lentillesmoinscheres.com) est devenu le numéro un français du renouvellement de lentilles de contact !



# Spectateur acteur ?

L'art est fait pour interroger... Deux artistes puisent dans ce concept pour créer avec le public une nouvelle œuvre.

**L**e bâtiment, investi par François Pinault pour y présenter ses collections, restauré et transformé par l'architecte japonais Tadao Ando, l'agence NeM / Niney et Marca Architectes, et l'agence Pierre-Antoine Gatier, vaut le déplacement. Il mérite aussi une visite pour cette exposition, inédite en France, qui raconte la puissante complicité unissant Felix Gonzalez-Torres et Roni Horn, installée dans les 540 m<sup>2</sup> de la Galerie 2. L'occasion de découvrir quatre œuvres qui n'avaient jusqu'ici jamais été assemblées : « Untitled » (For Stockholm) (1992) et « Unritled » (Blood) (1992) de Felix

Gonzalez-Torres ; « Well and Truly » (2009-2010) et « a.k.a. » (2008-2009) de Roni Horn. Les deux artistes à l'approche radicale et aux moyens plastiques minimalistes, invitent ici le spectateur, appelé « regardeur », à entrer en relation, voire en tension avec les œuvres exposées pour en créer ainsi une nouvelle. Un questionnement qui dépasse les créations pour toucher bien d'autres thèmes, mais avec poésie...

Jusqu'au 26 septembre 2022, « Felix Gonzalez-Torres / Roni Horn », Bourse du Commerce Pinault Collection, 2 rue de Viarmes, 75001 Paris, [pinaultcollection.com/fr/boursecommerce](http://pinaultcollection.com/fr/boursecommerce)



# [EXPOS]



## AIX-EN-PROVENCE VARIATIONS DUFY (1)

Plus de 90 œuvres sont réunies dans cette exposition, organisée avec le Musée d'Art Moderne de Paris et Paris Musées et l'aide de collections publiques et privées, qui retrace l'ensemble de la carrière du peintre Raoul Dufy et met en exergue les liens qu'il a entretenus avec la Provence et l'œuvre de Paul Cézanne. Elle permet aussi de pointer la variété des techniques utilisées par l'artiste : huile, aquarelle, dessin, gravure et céramique.

**Jusqu'au 18 septembre 2022, «Raoul Dufy, l'ivresse de la couleur», Hôtel de Caumont - Centre d'art, 3 rue Joseph Cabassol, 13100 Aix-en-Provence, caumont-centredart.com**

## ROCHEFORT EN PLONGÉE (2)

La Corderie Royale s'intéresse aux mystères des profondeurs océaniques en donnant carte blanche à Elsa Guillaume. L'artiste passionnée de voyages et de plongée y présente des œuvres issues d'une résidence à Rochefort.

**Jusqu'au 31 décembre 2022, «Bathyskaphos, carte blanche à Elsa Guillaume», Centre International de la Mer, La Corderie Royale, 17300 Rochefort, corderie-royale.com**



## SAINT-GOAZEC ANATOMIE D'UNE ŒUVRE (3)

La 11<sup>e</sup> édition de Regard d'artiste, le rendez-vous de l'art contemporain en Bretagne, convie l'artiste finlandaise Raija Jokinen à investir le Domaine de Trevarez avec ses œuvres d'une grande délicatesse, faites de lin, de papier et d'acier, composant des silhouettes organiques un brin mystérieuses...

**Jusqu'au 9 octobre 2022, «Raija Jokinen», domaine de Trevarez, 29520 Saint-Goazec, cdp29.fr**

## ARLES INCONTOURNABLE (4)

C'est déjà la 53<sup>e</sup> édition des Rencontres d'Arles et le plaisir de retrouver ce temps fort dédié à la photographie et à ceux qui la pratiquent. Au programme, 40 expositions très variées, ainsi que celles proposées dans le Grand Arles Express. Les thèmes jalonnent le parcours : Performer, Expérimenter, Émerger, Explorer et témoigner, Revisiter, Arles Books... Stages de photographie sont aussi au menu, rencontres, programmes pour la jeunesse et les professionnels...

**Du 4 juillet au 25 septembre 2022, «Rencontres de la photographie», 13200 Arles, rencontres-arles.com**

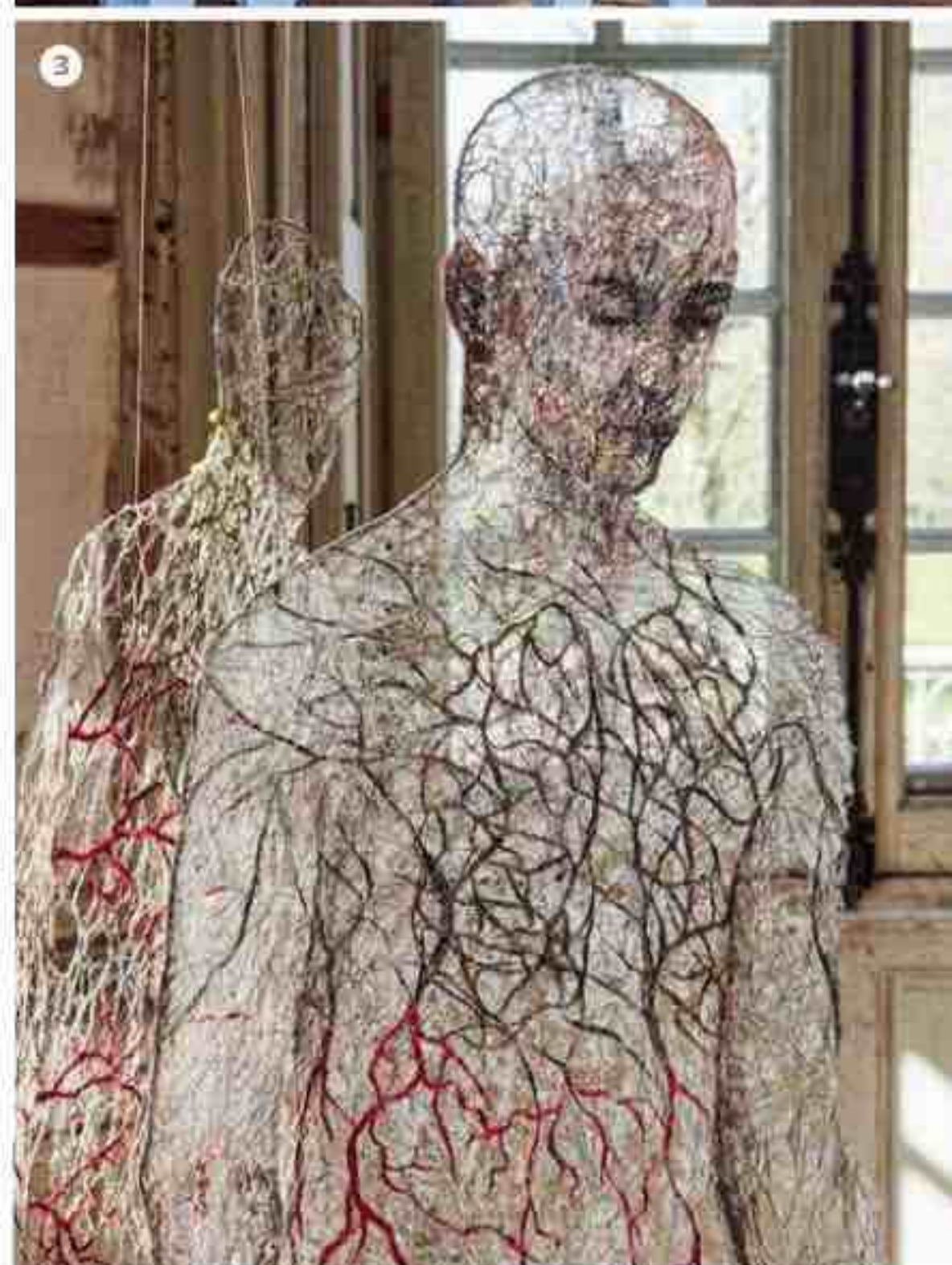

## Expo Express

**L'Isle-Adam Claire Illouz, les abords du paysage**

Claire Illouz aime les paysages abandonnés, où la nature a repris ses droits. Jusqu'au 18 septembre 2022, musée d'Art et d'Histoire Louis-Senlecq, musee.ville-isle-adam.fr

**Lille Hypothetic Landscape**

Avec La Nature a du génie, Alexis Tricoire installe ses créations faites en brosses industrielles recyclées. Jusqu'au 30 juillet 2022, Station V by Vilogia, 1 rue Nationale, station-v.fr

**Paris Longing, fils tissés, récits croisés**

Six artistes sont invités à exposer leurs créations autour du tissage. Jusqu'au 14 août 2022, Institut Suédois, 11 rue Payenne, 3<sup>e</sup> arr., institutsuedois.fr

/ OLIVIER WACHÉ



# Sous le soleil...

Marseille est la quatrième adresse de Bolia en France et l'ambitieuse marque danoise ne compte pas s'arrêter là!

**A**près Paris Saint-Germain en 2018, Nice en 2019 et Paris Sébastopol en mars dernier, Bolia a choisi la très vivante Marseille pour s'installer. L'entreprise danoise de design, qui multiplie les ouvertures tant en France qu'en Europe avec une politique d'expansion clairement affichée, a trouvé un lieu de plus de 350 m<sup>2</sup> dans un quartier très commerçant du 6<sup>e</sup> arrondissement, à quelques pas du port. En plus de ce superbe espace, Bolia y dispose d'une agréable cour ensoleillée pour montrer l'étendue de ses gammes. « Nous sommes très reconnais-

sants de l'accueil chaleureux reçu dans nos nouveaux magasins à Paris, Nice et Marseille. Nous avons une forte passion pour le design durable, les beaux espaces et un incroyable potentiel de croissance mondiale. De ce fait, nous poursuivons et augmentons nos investissements dans l'ouverture de nouveaux magasins Bolia », déclare Lars Lyse Hansen, le PDG de la marque. Et ce n'est pas fini puisque Lille a aussi ouvert ses portes, ainsi que Reims et Cannes en juin, et Lyon en juillet!

*Bolia, 39 rue Grignan, 13006 Marseille, [bolia.com](http://bolia.com)*





# [ BOUTIQUES ]



## PARIS BIENVENUE (1)

Scavolini Store Mozart est la nouvelle adresse du fabricant italien de cuisines, salles de bains et rangements. Conçu comme un appartement haussmannien sur 70 m<sup>2</sup>, l'espace met en scène toutes les solutions d'aménagement de la marque. Après ce troisième espace, une nouvelle adresse se profile boulevard Sébastopol. **Scavolini, 30 Avenue de Mozart, 75016 Paris, scavolini.com**

## L'ISLE-JOURDAIN À LA POINTE (2)

Et de trois ! L'enseigne locale Trentotto a ouvert son tout nouvel espace, cette fois à L'Isle-Jourdain. Après une première boutique dans Toulouse, une autre à Quint-Fonsegrives, ce showroom de 350 m<sup>2</sup> aménagé dans l'esprit loft new-yorkais permet aux Gersois de trouver une sélection de produits conçus par les plus grands designers et proposés par des marques tendance : Alessi, Ferm Living, Vitra, Serax, Martinelli Luce, Ethnicraft, B&B Italia... Trentotto propose aussi un service d'accompagnement de projets d'aménagement ou de réaménagement, intérieur ou extérieur. **Trentotto, 2 rue du Corps Franc Pomiès, 32600 L'Isle-Jourdain, trentotto.fr**



## METZ GRAND FORMAT (3)

Avec une centaine de points de vente en France et en Belgique, 4 Murs installe son premier *flagship* en centre commercial. L'enseigne a choisi la périphérie de Metz, là où tout a commencé en 1969. Vitrine de la marque, cet espace démontre son nouveau positionnement, plus inspirant et tendance. 8 000 références attendent le visiteur, soit 90 % de son offre totale. Ce magasin est aussi l'occasion pour 4 Murs de présenter sa propre offre de papiers peints, peintures, meubles et décoration, sur plus de 2 200 m<sup>2</sup>, trois fois plus qu'habituellement.

**4 Murs, centre commercial Waves Actisud, 1 chemin de la Pie Grièche, 57160 Moulin-Lès-Metz, 4murs.com**

## PARIS À LA CARTE (4)

Sibylle De Tavernost a fondé Maison S pour placer le sur-mesure et la personnalisation au cœur de son offre de tapis, mobilier et décoration que propose la marque. Produits de qualité, fabriqués à la main avec des matériaux sélectionnés, chaque création est unique. De quoi trouver la pièce de ses rêves.

**Maison S, 3 rue Dupont des Loges, 75007 Paris, maison-s.com**



## Boutiques Express

**Perpignan, Tours, Valenciennes**  
**Arthur Bonnet**

Le cuisiniste ouvre de nouveaux espaces dans l'Hexagone et poursuit son développement. **arthur-bonnet.com**

**Marseille Décostock**

L'enseigne de décoration a ouvert un espace de 300 m<sup>2</sup> en avril dernier, à deux pas de l'hôpital de la Timone. 60 rue Jean Martin, 13005 Marseille, **decostock.fr**

**Vichy Famaliving**

Fama, la firme espagnole de canapés a ouvert un nouveau showroom accueillant et chaleureux présentant les nouveautés et best sellers... 18 route de Saint-Pourçain, 03110 Charmeil, **famaliving.com** / **OLIVIER WACHÉ**



# L'esprit de Pagnol

Belles matières, jolis imprimés et couleurs provençales vous attendent avec cette nouvelle marque évocatrice.

**L**e Château de ma Mère... Comment un tel nom, qui renvoie forcément au titre du roman de Pagnol, peut-il évoquer autre chose que la Provence, le chant des cigales, le temps qui s'écoule, lentement, sous un soleil écrasant et au cœur d'une nature généreuse... Après avoir passé 20 ans à la tête de son agence de communication et d'influence spécialisée dans le luxe, Sophie Douzal se lance dans un tout nouveau projet. Le Château de ma Mère est une marque à la fois de prêt-à-porter, de linge de maison, d'arts de la table et d'accessoires... Le fil conducteur ? Une inspiration d'archives

de textiles provençaux du XVIII<sup>e</sup> siècle, des teintes fraîches et légères, jaune citron, vert sauge, bleu lavande... Le site donne l'impression d'ouvrir des malles et des armoires emplies de vêtements, de linge et de vaisselle d'antan, pour le plus grand plaisir de la redécouverte. Il nous plonge dans cet art de vivre à la provençale qui revisite les Indiennes de Nîmes, les faïences Jaspées, les vanneries et offre une bouffée de nature et de dépaysement bienvenue. Loin d'une imitation, c'est un hommage à la Provence qui nous est proposé ici...

[lechateau데미ere.com](http://lechateau데미ere.com)



PHOTO © LE CHÂTEAU DE MA MÈRE





### FAIS TES VALISES! (1)

Prêt-à-porter, décoration (céramique, linge de maison...) et artisanat. C'est ce que propose Tressé. Pour produire mieux et moins, la marque a décidé de jouer sa propre partition avec des « valises », comprenez des collections de 15 à 20 pièces, proposées chaque mois, en petite quantité et sans réassort. Matières respectueuses de l'environnement, comme le lin, la ramie, le coton, le cachemire, la laine ou la soie, fabrication locale dans les ateliers parisiens, fournisseurs choisis pour leur savoir-faire et leur éthique de travail, Tressé met tous les arguments de son côté pour tenir ses engagements écologiques et nous séduire!

[tresse-paris.com](http://tresse-paris.com)

### PIÈCE MAÎTRESSE (2)

Et si vous retrouviez votre âme d'enfant grâce à ces puzzles de 1000 pièces, 100% *made in France*, fabriqués en carton recyclé et sans plastique? Attention, les graphismes et messages décalés, humoristiques et colorés ne sont peut-être pas à mettre entre toutes les mains... Mais le plaisir de la découverte est garanti et l'amusement tout autant.

[pieceandlove.fr](http://pieceandlove.fr)



### DOLCE VITA (3)

Smeg, le spécialiste italien de l'électroménager, a ouvert sa boutique en ligne. Gros ou petits appareils, ustensiles et accessoires sont maintenant accessibles facilement depuis chez vous. La marque y présente ses diverses gammes, comme la célèbre collection Années 50 aux lignes galbées. Qu'il s'agisse d'un four, d'un lave-vaisselle, d'un toaster ou d'une machine à café, tout peut s'acquérir en un clic. Smeg va plus loin en proposant des articles éditoriaux qui distillent des conseils, des informations sur les nouveautés, et organise la livraison classique par Colissimo, ou Premium par un transporteur pour le gros électroménager.

[smeg.fr](http://smeg.fr)

### PRÉ CARRÉ

Au jardin, la clôture n'est pas toujours à la fête. Pas facile de trouver un modèle esthétique et personnalisé. Avec La Clôture Française, vous avez les deux! Cette entreprise de fabrication 100% française, propose des modèles comme la gamme Virtuose, au choix en PVC ou en aluminium. Elle permet de jouer avec les effets de matière, voire d'imprimer ses propres visuels. A vous de composer votre modèle en ligne.

[la-cloture-francaise.fr](http://la-cloture-francaise.fr) / OLIVIER WACHÉ



## Sur [lejournaldelamaison.fr](http://lejournaldelamaison.fr)

### TENDANCE DÉCO : LE NÉON S'INVITE DANS LA CHAMBRE

Loin d'être *has been*, le néon revient en force en s'imposant dans nos intérieurs. Ce luminaire, symbole des années 80 et des extérieurs de motels, s'installe aujourd'hui au-dessus du lit pour créer un éclairage tamisé. Il peut aussi se poser à même le sol, dans des bibliothèques ainsi que sur des tables de chevet. Cœur, cactus, lune, œil ou encore petites phrases, ce luminaire tendance se décline sous différentes formes pour des possibilités infinies. / AGATHA CHRISTOPHI



# L'univers Woopen

Vous souhaitez acheter un bien immobilier, rénover votre maison, redécorer une pièce... Pour vous aider et vous accompagner dans vos projets immobiliers et habitat, découvrez Woopen, le nouveau réseau social incontournable.

Woopen est une plateforme en ligne qui réinvente le parcours immobilier, pour offrir une vraie expérience immersive, ludique et interactive, en combinant un portail d'annonces immobilières et un réseau social dédié. Avec Woopen, vous ne perdrez plus du temps à naviguer d'un site à un autre, tout est centralisé au même endroit : de votre recherche de maison à la prise de contact direct avec des artisans pour vos travaux, tout est simple, pensé pour gagner du temps et choisir le bon professionnel en toute confiance.

Le portail d'annonces immobilières



Une des forces de ce nouveau réseau est de rassembler sur une même plateforme la globalité des métiers et professionnels de l'immobilier et de l'habitat. Pour les pros, Woopen est une vitrine digitale pour rendre visible son savoir-faire et rayonner, mais c'est aussi un véritable outil pour tisser la toile de son écosystème, à travers des avis et des recommandations clients.

“

La communauté

Un large écosystème de professionnels qui partagent leurs conseils et leurs projets.

« Je suis heureux de faire partie des ambassadeurs de Woopen. En effet, cela me permet de mettre en avant mon travail et d'exposer mes réalisations. Les avantages que m'offre cette application : me donner de la visibilité et donc de la reconnaissance dans mon travail. »



## Les inspirations déco

Sur le fil d'actualité, vous découvrez des articles, des inspirations, des avant/après et des réalisations de professionnels selon vos goûts et vos intérêts.

« Il s'agissait de redéfinir les espaces, structurer la pièce, agencer avec du mobilier et donner du caractère à ce volume pour l'instant vide. Nous avons donc conçu des meubles en bois massif sur-mesure pour aménager ce salon / salle à manger.

*Demande supplémentaire de nos clients : trouver une astuce pour agrandir la hauteur sous plafond, ou au moins en donner l'illusion. Nous avons donc proposé ces claustras en métal noir qui accentuent la verticalité et semblent rehausser la pièce. »*



Anaïs et Lauriane  
de l'ATELIER AL





**On passe en terrasse** où le salon a pris ses **quartiers d'été** et on laisse son regard se nourrir de verdure, d'immensité et de **beautés colorées**. La nature n'a pas fini de nous inspirer.





**Dualité assumée.**

Adossée à la maison, l'extension ne manque pas de caractère avec sa façade qui allie pierre brute et polie de Villebois. Son plan en U exploite habilement la surface maximale autorisée, tandis que les baies vitrées créent une interaction entre intérieur et extérieur et entre les pièces elles-mêmes.





A photograph of a modern house extension. The house has a white upper story with a small window with blue shutters. The lower story features a mix of grey stone and light-colored wood paneling. Large glass doors with wooden frames lead into the interior. A large, dense evergreen tree stands to the right of the house, casting a shadow over the garden. In the foreground, two black metal chairs with a lattice back are positioned on a green lawn. A stone path leads from the bottom left towards the house. A hanging lantern is visible near the tree, and a swing set is partially visible on the right.

# Extension de rêve

DANS L'OUEST LYONNAIS, L'ARCHITECTE AUDE DUMONT A IMAGINÉ UNE CONSTRUCTION ORIGINALE POUR VENIR AGRANDIR UNE BÂTISSE DE 1775. OBJECTIF ? ORIENTER ET OUVRIR LA MAISON SUR LE JARDIN, ET CRÉER UN ESPACE CONVIVIAL ÉTÉ COMME HIVER.

PAR BETTINA LAFOND - PHOTOS FRENCHIE CRISTOGATIN





#### Jardin d'hiver.

Originnaire de Guyane, Nelly adore les plantes et joue volontiers la profusion. « Si je m'écoutais, il y en aurait partout ». Ici, elles habillent joliment les étagères The Cool Republic. Fauteuil Ferm Living; table La Redoute Intérieurs; suspension Le Monde Sauvage.

**A**près avoir vécu plusieurs années dans leur maison – une belle bâtisse de 1775 –, Nelly et Nicolas ont confié à l'architecte Aude Dumont le soin d'imaginer une extension où la famille pourrait se retrouver au sein d'un même espace, tout en vaquant chacun à ses occupations favorites : cuisine pour Nelly, musique pour Nicolas et leurs fils. Le cahier des charges du couple ? Regrouper les pièces de vie, jusqu'alors dissociées et situées à l'arrière de la maison, les orienter et les ouvrir vers le jardin, laisser entrer la lumière et fluidifier la circulation.

**[ LE PARTI PRIS ]** La réglementation permettait d'agrandir la maison de 85m<sup>2</sup>, pas un de plus. L'architecte a donc imaginé un plan en U pour y loger une cuisine et un salon confortables aux extrémités, tandis que la partie centrale, plus étroite, accueille l'espace salle

à manger. Dans son prolongement, un patio ombragé joue le trait d'union entre les deux blocs qui communiquent librement. Le tout est largement vitré pour profiter de la vue sur le jardin et créer un jeu de perspectives entre les pièces elles-mêmes.

**[ LA TOUCHE PERSO ]** Aux manettes, Nelly, férue de déco, s'est appuyée sur la couleur pour donner de l'unité et de la personnalité à l'extension. Elle a choisi une teinte terracotta qui crée une ambiance chaleureuse. Loin d'être anecdotique, le noir joue le fil conducteur à travers la maison. Côté mobilier, Nelly a privilégié les matières naturelles qu'elle aime depuis toujours – le bois, l'osier, la terre cuite –, et fréquente assidument les boutiques de déco de Lyon et de sa région. Sa préférence ? Les ambiances bohèmes aux couleurs du Sud qui lui rappellent sa Guyane natale, mais aussi le Maroc, qu'elle affectionne. ●



**Objectif convivialité.**  
«Je souhaitais aménager un espace agréable à vivre été comme hiver. J'ai choisi d'envelopper l'extension d'un rouge terracotta qui réchauffe les murs, et de le mixer avec des matières naturelles et une palette claire». Peinture «Fox Red» Farrow & Ball; tapis et coussins Elitis; canapé Bérengère Leroy; tables So Design Leroy; abat-jour à Tassin; abat-jour HKliving.





**Point de ralliement.**

« Au-delà de la salle à manger, c'est l'endroit où mes fils dessinent, font leurs devoirs... »

Au centre, la table sur mesure, en métal et chêne, peut atteindre jusqu'à 3 m avec ses rallonges. Les bancs recouverts de tissu Pierre Frey se font discrets pour lui laisser le premier rôle. Table et bancs Artmeta; tabourets en bois AM.PM.







**Cuisine & dépendance.**  
L'office se découvre derrière une porte de la cuisine signée Modulis. Clin d'œil aux origines de Nelly, le papier peint Nobilis aux motifs d'aras est souligné par le noir, traité comme fil conducteur dans la maison.



## OSER LE MIROIR EN CRÉDENCE

Dès lors que la plaque de cuisson est à induction, le miroir peut s'utiliser en crédence. Ici, dans une finition grise (noir fumé) – se décline également en clair ou bronze –, il se nettoie facilement avec un chiffon en microfibre. Dans cette cuisine ouverte, en l'absence d'éléments hauts malgré les 4,25 m de hauteur sous plafond, la crédence-miroir de Favetto à Chassieu semble étirer l'espace et confère de la profondeur à la pièce.











### Élégante symétrie.

Le salon d'origine reste l'endroit où profiter d'un feu l'hiver. Son décor s'articule autour de la cheminée centrale et des deux buffets. Les canapés Roche Bobois de part et d'autre de la table en métal AM.PM. accentuent l'effet miroir. Coussins Maison Sarah Lavoine et Elitis, suspensions «Here Comes the Sun» DCW Editions, table dorée Madam Stoltz.



Quand le bleu joue les camaïeux,  
la chambre s'enveloppe d'une  
lumière douce et apaisante.

Bleu, blanc, noir.  
La suite parentale réunit  
deux anciennes  
chambres. « Je souhai-  
tais une continuité entre  
chambre et salle de  
bains, tout en optant  
pour un ton plus doux  
dans la partie nuit ». Ici  
encore, le noir sert de  
révélateur. Chevet chiné;  
linge de lit AM.PM.;  
coussin graphique Bed &  
Philosophy; banc Tine K  
Home; suspension Secto  
Design.



**Forte personnalité.**  
Traitée avec autant  
d'égards que le reste de  
la maison, la salle de  
bains joue l'épure et les  
contrastes jusque dans  
ses accessoires. Au mur,  
peinture «Ovale Room  
Blue» Farrow & Ball et  
carrelage façon zellige  
Bernard Ceramics.  
Panier de linge  
Tendance K.





### Arbre de vie

La star du jardin, c'est lui, ce grand et beau conifère qui enchante la vue depuis la terrasse. Le patio ombragé, imaginé au départ pour ne pas dépasser la surface constructible maximale autorisée, s'est vite imposé comme l'un des meilleurs spots de la maison.



# [ IDÉE DÉCO ]

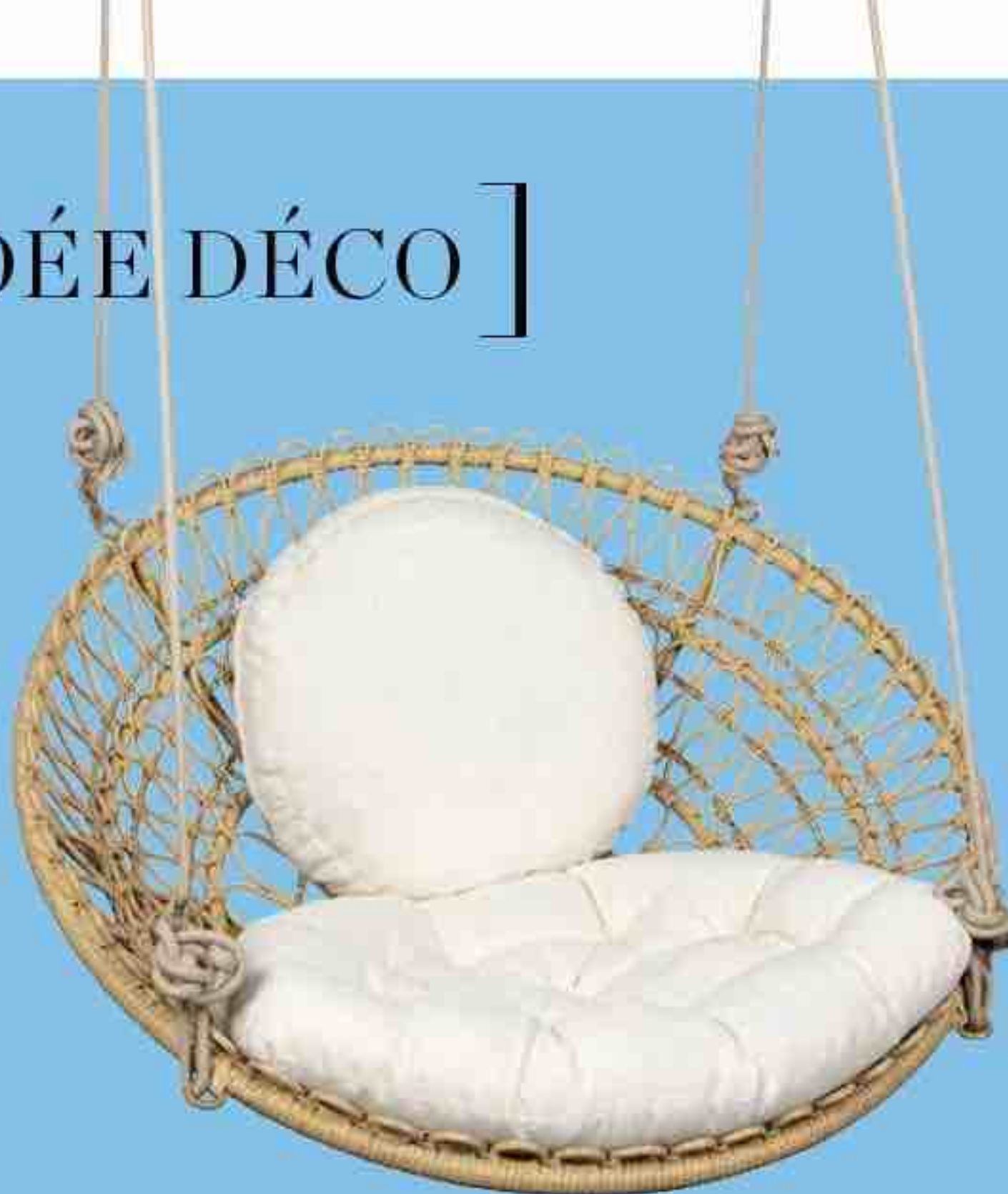

## On s'en balance !

SUSPENDUS, ILS NOUS BERCENT AU GRÉ DE LA BRISE D'ÉTÉ. UN BON ROMAN À LA MAIN ET C'EST LE BONHEUR ASSURÉ.

PAR BÉNÉDICTE LE GUÉRINEL

**Surpied.** En rotin synthétique, housses amovibles et lavables résistantes aux UV, Ø105xH196 cm, « GoodHome Apolima », 399€, Castorama. **Romantique.** Structure en acier imitation rotin, coussins 100% polyester, Ø105xH36,5 cm, « Inca », 189,99€, But. **Bohème.** En acier et résine imitation rotin, L89xP66xH122 cm, « Boayana », 379€, Maisons du Monde. **En corde.** Structure en acier finition époxy, assise et corde en polycoton, Ø82xH138 cm, « Foggia », 49€, Alinea. **Noble.** En métal recouvert de rotin tressé, coussins coton, Ø100xP80 cm, « Bosseda », 429€ + 439€ le support, La Redoute Intérieurs.





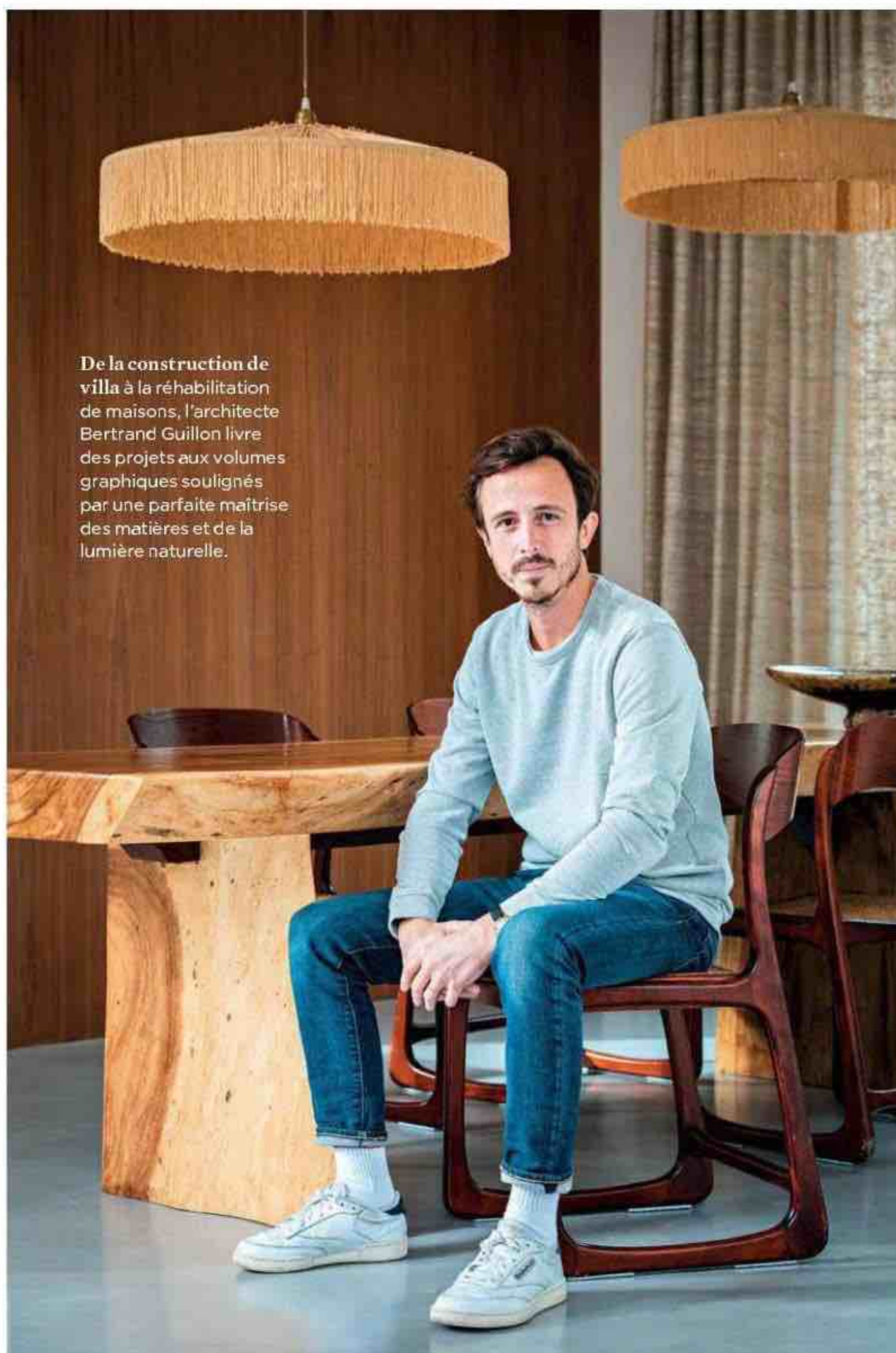

De la construction de villa à la réhabilitation de maisons, l'architecte Bertrand Guillon livre des projets aux volumes graphiques soulignés par une parfaite maîtrise des matières et de la lumière naturelle.

# Maison solaire

À AIX-EN-PROVENCE, SOUS LA HOULETTE DE BERTRAND GUILLON, A SURGI EN UN AN UNE MAISON CONTEMPORAINE D'UNE GRANDE ÉLÉGANCE DONT LES VOLUMES SE FONDENT DANS L'ENVIRONNEMENT ET LE STYLE PROVENÇAL.

PAR MARIE-MAUD LEVRON — PHOTOS YANN DERET



À la fraîche. L'été, c'est un délice de pouvoir vivre dedans-dehors au rythme du soleil. Chaises portugaises La Maison Marseillaise; table Art et Sud (Marseille); ombrière La Scourtinerie; vase et plat en terre Atelier Franca; jarre en terre cuite La Maison Pernoise.





Le salon se déploie  
autour de la cheminée  
dont le conduit est tra-  
vaillé telle une cloison.  
Insert Kalfire; fauteuils  
«Togo» Ligne Roset;  
tables basses en acier  
Serax; vase noir  
«Madalena» et tabou-  
ret-bout de canapé  
«Fani» Margaux Keller;  
tapis «Holiday» Élitis;  
sur la paroi de la chemi-  
née, appliques blanches  
en plâtre Hofstein.







L'extérieur s'invite à l'intérieur de la cuisine qui bénéficie d'une grande ouverture sur le jardin et la piscine. Îlot central en marbre moca de Granit et Marbre Gambini; robinetterie Hotbath; verres Margaux Keller; vase en terre et coupe de fruits Atelier Franca.

**L**es propriétaires quittaient un duplex marseillais pour s'installer à Aix-en-Provence. Pour ce couple de trentenaires, le rêve d'une vieille maison à rénover dans leur région d'origine prenait dans cette ville de cœur tout son sens. Pourtant après avoir trouvé leur propriété sur un terrain de 600 m<sup>2</sup> non loin du centre-ville, leur projet a rapidement évolué. *«L'ensemble était vétuste et de mauvaise facture. Face à la complexité d'une réhabilitation, la décision fut prise de faire table rase et de privilégier une construction neuve»*, souligne l'architecte Bertrand Guillon.

**[ LE PARTI PRIS ]** Le plan respecte l'architecture régionaliste : toiture à deux pentes, tuiles canal, génoise, pierres sèches associées à une écriture contemporaine. L'intérieur sur deux étages, tout en longueur et largement ouvert, est imaginé de manière très lumi-

neuse avec des matériaux naturels tels que la pierre, le béton et le bois. Cuisine, salle à manger, salon et entrée menant à l'étage sont ponctués d'éléments qui rythment visuellement l'espace : le bloc en noyer de la cuisine, le mur en pierre de l'entrée ou encore les claustras protégeant l'intimité.

**[ LA TOUCHE PERSO ]** Caroline, la propriétaire, a orchestré la décoration avec un intérêt tout droit hérité de sa mère : *«À la maison, on vivait dans un univers mêlant pièces neuves et mobilier ancien. C'est plaisant d'associer les couleurs, les matières, les objets et les meubles pour créer une harmonie»*, s'enthousiasme-t-elle. Ici, c'est le goût de la chine et une grande curiosité pour d'élégantes marques d'éditeurs actuels qui prédominent. Après un an et demi de travaux, le couple et leur tout jeune enfant Léon profitent enfin de leur nouvelle maison sous le soleil de Provence. ●







## CRÉER UN BLOC TECHNIQUE ESTHÉTIQUE

La bonne idée, aussi chic qu'astucieuse, a été de concevoir une sorte de «boîte» pour dissimuler les rangements, l'électroménager ainsi qu'une très pratique buanderie de 6 m<sup>2</sup>. Malgré une silhouette imposante, cette structure plaquée de noyer huilé se fond parfaitement dans le décor. Table en bois indonésien verni par la propriétaire; chaises Baumann Le Bon Coin; rideaux «Catalpa» Larsen; suspensions «Parasol» Honoré.





Beaux volumes et lignes épurées dessinent des espaces faisant la part belle à la lumière et à la douceur.

La teinte délicate du mur peint en « Rose écaillé » de la marque Envie de Leroy Merlin ajoute une touche cosy à la chambre parentale. Suspension « Bellaj » Caravane; table de nuit AM.PM.; coussins bleus Le Monde Sauvage; coussins brodés Caravane; bougie verre-rie noire « Calabrun » Margaux Keller.







Dans la salle de bains, un long plan de toilette en béton ciré et un miroir horizontal optimisent la perspective de la pièce. Lavabo arrondi Villeroy & Boch; portes de placard en lame de bois de sipo; suspensions en verre « Kaleido » Margaux Keller.



**La piscine**, à laquelle on accède par quelques marches, se trouve à l'extrémité de la maison. Des pots La Maison Pernoise accueillent cactus et plantes méditerranéennes. Le pignon de la maison est percé d'une grande baie vitrée (L190xH260cm) qui crée un décroché sur la façade. Chaise portugaise La Maison Marseillaise.





# [ IDÉE DÉCO ]



## Bonbons acidulés

AVEC LEURS JOLIES COULEURS ET LEURS SILHOUETTES SYMPATHIQUES, CES SIÈGES ÉGAIENT LE JARDIN.

PAR BÉNÉDICTE LE GUÉRINEL

**Écolo.** En acier galvanisé recyclé, 56x51xH77 cm, « Olivo », 395€, PHS Mobilier x Isimar. **Tout en rondeurs.** En polyéthylène moulé, très robuste, 51x57,5xH81,5 cm, design Roderick Vos, « Kaboom », 449€, Fatboy. **Lounge.** En aluminium et textilène, L63,5xP73xH76,5 cm, « Pop », 150,30€, Habitat. **Tressée.** En résine turquoise et métal noir, L53xP56xH82 cm, « Boavista », 59,99€, Maisons du Monde. **Solaire.** Enastique et polypropylène, L54xP49xH80 cm, « Isabellini », 92,99€, Kave Home.





**Le panorama sur la mer** fait intégralement partie du concept de cette maison contemporaine. Mais le vent fort qui souffle sur l'île en été a fait évoluer le projet architectural. Ainsi, différents espaces abrités, qui n'étaient pas prévus au départ, ont été ajoutés pour pouvoir profiter plus agréablement des extérieurs.





# Vue plein cadre

À SYROS, CETTE MAISON DE VACANCES A ÉTÉ CONÇUE POUR ÊTRE EN COMMUNION PARFAITE AVEC LE PAYSAGE ALENTOUR ET LA MER ÉGÉE. LARGEMENT OUVERTE SUR L'HORIZON, DANS UN ENVIRONNEMENT PRÉSERVÉ, LA RÉSIDENCE « SYROS I » INCITE À L'OISIVETÉ À LA GRECQUE.

PAR BÉNÉDICTE LE GUÉRINEL - PHOTOS GIANNI BASSO / VEGA MG







Les canisses sous le plafond sont typiques de l'architecture des maisons cycladiques. Les suspensions accentuent le concept de matériaux bruts décliné dans toute la maison. Suspensions Trezos. Table en teck sur mesure.

**S**ur l'île de Syros, au cœur de l'archipel des Cyclades, cette maison de vacances avec vue imprenable sur la baie de Plagia jouit d'un emplacement privilégié qui a inspiré son design. « Construire sur un tel site est une bénédiction, s'enthousiasme Sotiris Tsergas, l'un des deux architectes de l'agence Block 722, en charge du projet. En faire notre source d'inspiration était une évidence. Nous avons photographié les couleurs des collines environnantes et avons créé un mood board sur lequel tout le concept s'est appuyé. »

**[ LE PARTI PRIS ]** La maison devait évoquer les traditions et l'histoire de Syros. Les architectes ont donc choisi de travailler avec des artisans de l'île, dont le savoir-faire en termes de techniques et matériaux de construction traditionnels font tout le génie de cette construction. Il fallait également harmoniser les différents

espaces sans créer de volume massif. Il en résulte un rectangle déstructuré avec de larges ouvertures de tous côtés. On accède à l'habitation par l'arrière, en empruntant une allée en pente douce bordée d'herbes aromatiques. Les extérieurs suivent la topographie du site grâce à une série d'escaliers et offrent de vastes espaces de détente, à l'abri du soleil ou à ciel ouvert.

**[ LA TOUCHE PERSO ]** Dans cette maison en prise directe avec les éléments naturels, rien d'ostentatoire. Les matériaux sont bruts mais efficaces et de belle facture. Le sol de toutes les pièces est unifié par un béton ciré, animé de tapis de jute ou de coton disposés çà et là. Le mobilier en bois naturel fait écho aux poutres et poteaux de la pergola. Partout, le textile a sa place pour apporter couleur et confort à l'ensemble tout en personnalisant chaque espace. Le luxe dans sa plus grande simplicité. ●



Une vaste banquette en U, maçonnée et recouverte d'une multitude de coussins, permet d'accueillir confortablement un grand nombre d'invités. Le mur du fond a été construit avec les pierres récupérées sur le site. Coussins Natural Greek Fabrics; tapis et table basse Westwing.





Dans le salon, les fenêtres encadrent le paysage comme autant de tableaux vivants invitant l'extérieur à l'intérieur. Fraîche et intemporelle, la maison dialogue ainsi en permanence avec la mer. Tapis Amir Reza.





Autour de la cheminée en pierre du pays, des assises moelleuses réalisées au crochet permettent de s'asseoir au plus près du sol et du feu à la saison fraîche. Pour autant, la vue sur la mer n'est jamais sacrifiée grâce à des soubassements de fenêtres dont la hauteur a été savamment calculée. Pouf et coussin Trezos.

Embrasser l'immensité et l'horizon confortablement installé dans cet univers lumineux, été comme hiver.

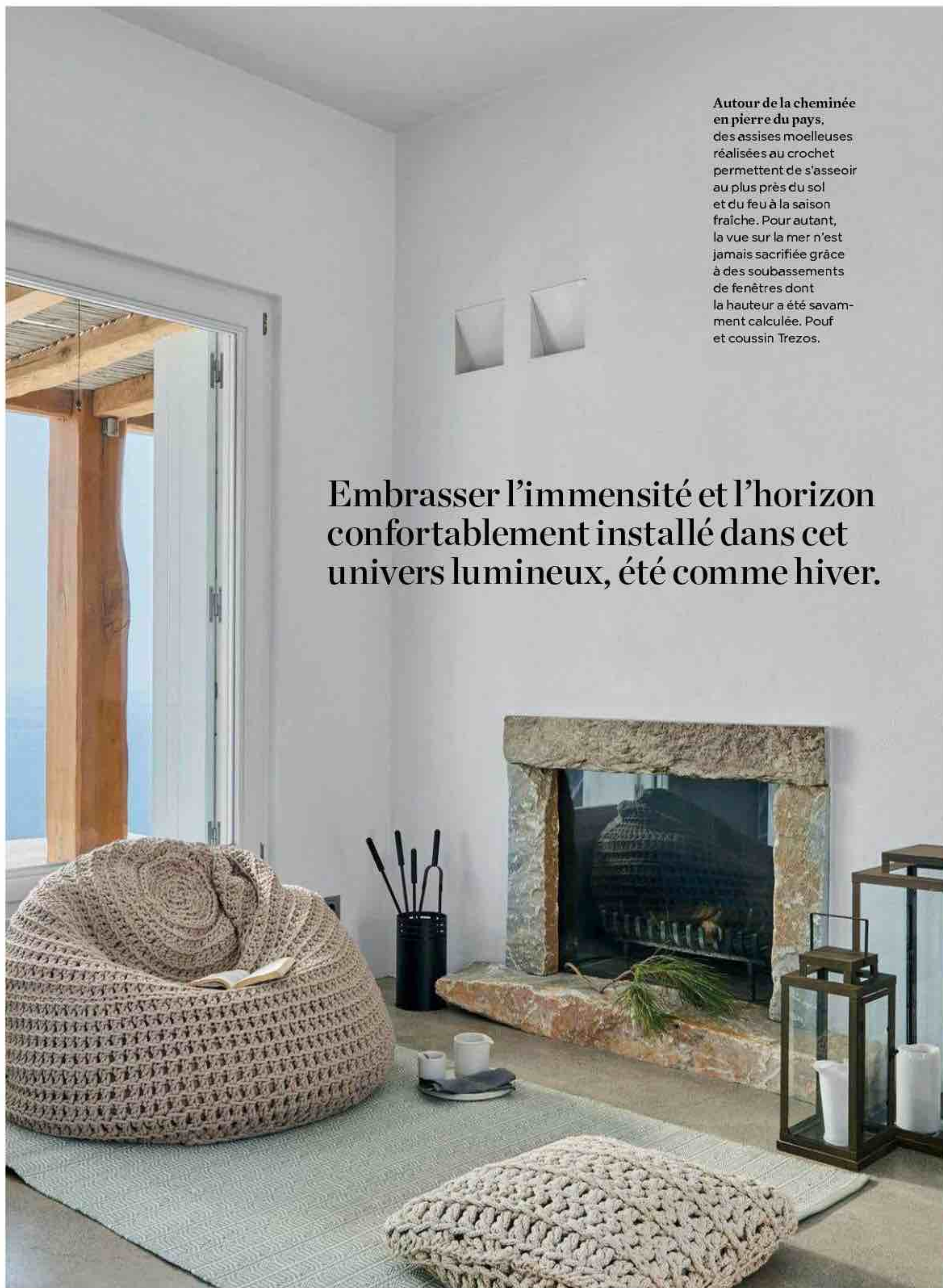





**Cuisine et salle à manger** décroissonnées mènent à la terrasse et à la piscine. Cette pièce de vie joue l'intégration avec de vastes placards dont les portes, une fois refermées, font disparaître tous les équipements techniques. Ne restent apparents que le chêne et la pierre, deux matériaux en parfaite osmose avec l'environnement naturel de la maison.





## Oser la DÉMESURE

Un îlot central imposant dans la pièce, un placard géant pour accueillir la vaisselle d'une grande maisonnée, des tabourets trapus, une vaste table à manger aux pieds larges que surplombent deux énormes suspensions, des coussins à foisons... la résidence « Syros I » fait la preuve que, dans un vaste espace, *big is beautiful*. Et pour autant, l'impression de volume et de fluidité demeure.

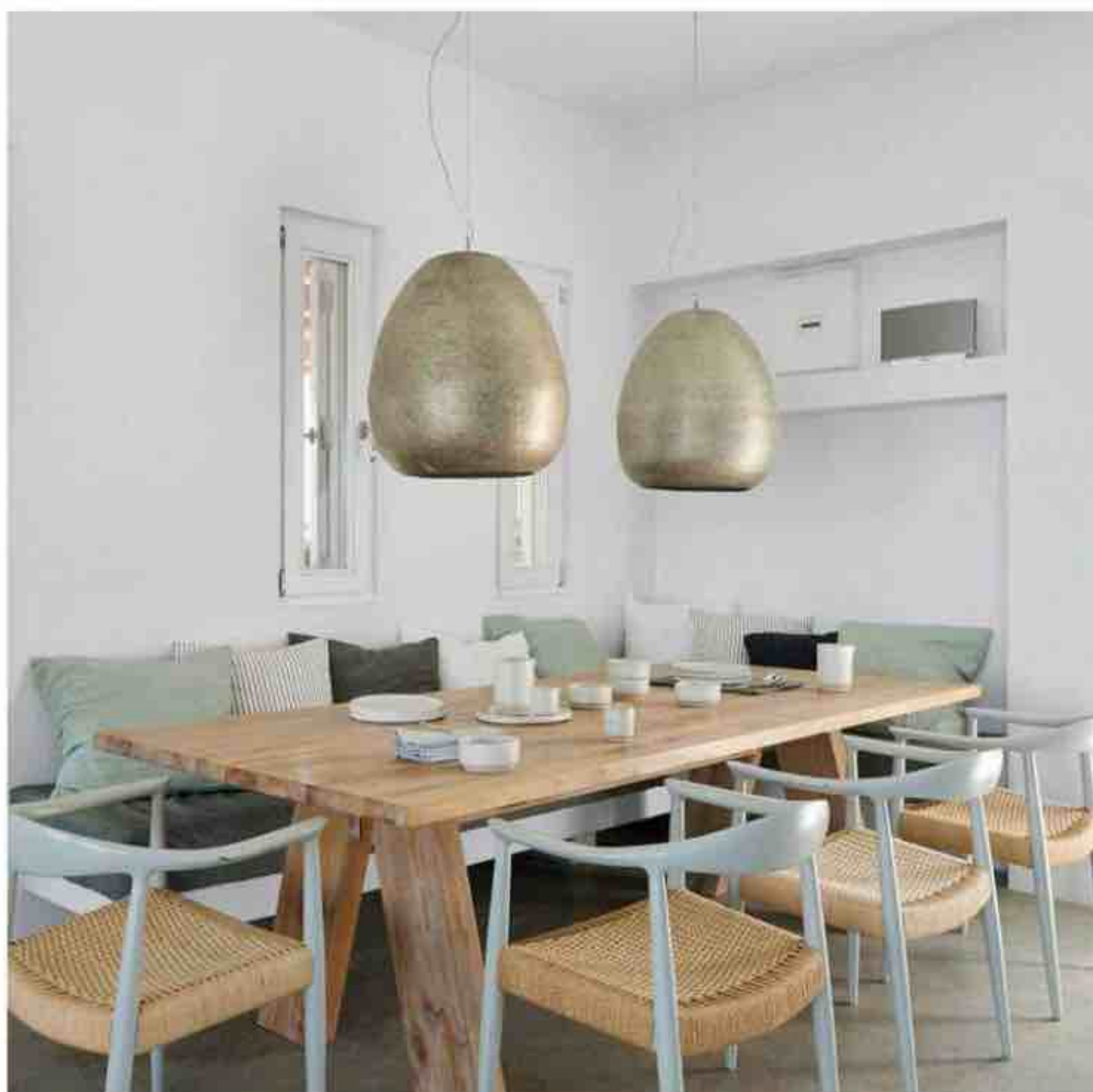



Encastrée dans le sol face à la fenêtre, cette grande baignoire en béton permet de se relaxer tout en profitant de la vue sur le ciel et la baie. Serviettes de hammam L'Aviva Home; porte-serviettes en châtaignier sur mesure.











La chambre aussi joue la simplicité avec une tête de lit en béton, des draps en lin dont le toucher sec est particulièrement agréable en été et des tabourets taillés dans des billots de bois en guise de chevets. Couver-lit Vivaraise; tapis et tabourets Zara Home; taies d'oreiller sérigraphiées sur mesure.



# [ IDÉE DÉCO ]



## Les ailes du désir

CES VENTILATEURS DE PLAFOND RAFRAÎCHISSENT EN ÉTÉ, RÉCHAUFFENT EN HIVER, ÉCLAIRENT ET DÉCORENT GRÂCE À LEUR LOOK SOIGNÉ. PAR BÉNÉDICTE LE GUÉRINEL

**Trois pales.** Deux sens de rotation (été/hiver), Ø132xH40 cm, «Figo», 139,99€, Klarstein. **Réversible.** Pour pièce de 15 à 30 m<sup>2</sup>, mode été/hiver, Ø132xH14 cm, «Hanki chrome», 159€, Castorama. **Couleur bois.** Verre opale et panneau de fibres, Ø78xH35 cm, «Rivaldo», 99,99€, But. **Discret.** En contreplaqué blanc mat, mode été/hiver, Ø132xH43 cm, «Samal Leds-C4 blanc», 159,62€, Leroy Merlin. **Industriel.** En acier et bois laqué, Ø130xH47 cm, «GAZGA magna licht88», 189€, ManoMano. **À chaînette.** Métal coloris hêtre, réversible, 3 vitesses, Ø132 cm, «Colours Tioga», 179€, Castorama.







Dès l'entrée, les éléments réalisés sur mesure donnent le ton. Console, tapis en laine et chaises ont été conçus et réalisés par Okha Interiors. Vase en céramique Lim. Dessinée par l'agence Bomax, la porte en bois d'iroko arbore des motifs traditionnels africains. Poignée en laiton patiné.

# De roche et d'eau

LIGNES ÉPURÉES, INTÉGRATION SUBTILE, CETTE MAISON DE VACANCES IMPOSE SA SILHOUETTE CONTEMPORAINE SUR LE FLANC DE LA MONTAGNE DE LA TABLE EN AFRIQUE DU SUD. BÂTIE EN AMONT DE LA TRÈS CHIC PLAGE DE LLANDUDNO, CETTE *BEACH HOUSE* DE LUXE OFFRE UNE VUE IMPRENABLE SUR L'Océan.

PAR LAURENCE DOUGIER — PHOTOS NICOLAS MATHÉUS



Avec la mer pour horizon, le vaste salon situé au premier étage associe un tapis, deux tables basses et un canapé Okha Interiors. Dans un ton orangé, le fauteuil « Togo » de Ligne Roset dialogue avec les coussins terracotta en lin de Lissoy et ceux à motifs signés Okha Interiors. Suspensions « Melt » en polycarbonate métallisé Tom Dixon.







Conçue par Bomax Architects, la cuisine est surélevée. Le comptoir en pierre naturelle joue le trait d'union avec la salle à manger tout en dissimulant la partie dédiée à la cuisson et les placards Nobilia chez Inside Living. Parquet en chêne Hakwood Timber Floors, crédence Neolith. Carafe et verres Okha Interiors. Trouvé sur place, le bloc de granit a juste été sablé.

Une famille résidant à Johannesburg a planté son refuge estival dans les plis de l'emblématique Montagne de la Table, à quelques encablures de la ville du Cap, avec la mer en ligne de mire. Adeptes d'une épure travaillée avec soin, ils ont fait appel au cabinet Bomax Architects pour créer sur ce terrain à forte déclivité un vaisseau ultra contemporain.

**[ LE PARTI PRIS ]** Pour les aménagements intérieurs, le couple a choisi la talentueuse équipe d'Okha Interiors et s'est laissé guider par ses choix mêlant la radicalité de la bâtisse à des objets ethniques et un mobilier design. « Nous rêvions d'une résidence face à l'océan », confient les propriétaires. « Ici, de toutes parts l'azur s'offre au regard. Une chance pareille ne se renouvelle pas deux fois ! ».

Repensée dans un esprit d'ouverture, la demeure conçue sur deux niveaux distribue d'immenses volumes naturellement axés vers la mer.

**[ LA TOUCHE PERSO ]** Plantée en rez-de-jardin, la pièce à vivre comprenant aussi la cuisine et l'espace salle à manger est largement ouverte sur l'extérieur et la piscine grâce à de hautes baies vitrées entièrement escamotables. Un solide rocher de granit crée une délimitation visuelle avec le salon. Au premier étage, un autre vaste salon offre un panorama sur l'Atlantique. De part et d'autre, les chambres et la suite parentale se prolongent avec des belles terrasses dominant ce site exceptionnel. Sobriété et élégance sont les maîtres-mots de ce décor qui tutoie avec légèreté une nature époustouflante. ●



**Pour créer une intéressante rupture** dans la pièce à vivre, les architectes de Bomax ont conservé ce superbe rocher de granit. Ses formes brutes et organiques s'associent à la table et aux chaises Okha Interiors. Lustre en laiton et verre soufflé, collection Branching de Lindsey Adelman Studio; vases en verre Okha Interiors.





La circulation est limpide dans cet univers où se marient chêne brut, laiton patiné et granit colossal.

**Fonctionnelle**, la cuisine mêle des couleurs douces et organiques et différents matériaux avec un comptoir en pierre King Grey de Womag et des rangements en MDF laqué blanc de Nobilia chez Inside Living. Parquet en chêne, Hakwood Timber Floors. Carafes, verres et tabourets de bar, Okha Interiors.



Dans le salon du rez-de-jardin, canapé, fauteuils, tabouret et table basse, Okha Interiors. Coussins Élitis et AM.PM. Dessinée sur mesure par l'architecte Dion Walter de l'agence Bomax Architects, la cheminée associe le béton et l'acier. Bougeoirs en bois et miroir Okha Interiors.







Perchée à l'étage, la vaste suite parentale allie les matériaux nobles dans de doux accords de tons. Draps en lin lavé La Redoute Intérieurs; coussins en coton *tie & dye* Lim; au sol, tapis Okha Interiors.





## FAIRE COHABITER LES ESPACES

Dans la spacieuse suite parentale, l'équipe d'architectes d'intérieur d'Okha Interiors a habilement conçu et intégré une tête de lit et deux tables de chevets sur mesure en chêne, dissimulant judicieusement à l'arrière un bureau d'appoint, des rangements et une partie du plan vasques de la salle de bains. Entre lit et baignoire, le bois et la pierre s'allient pour se fondre subtilement et sans rupture dans ce décor.





Aménagée à l'arrière de la salle de bains de la suite, la spacieuse double douche extérieure est partiellement dissimulée par un panneau en tasseaux d'ipé. Plafond et murs sont habillés en carreaux de quartz. Pommeaux de douche et robinetterie Womag. Table Okha Interiors, serviette de bain en lin Lissoy et produits de toilette Charlotte Rhys.



# [ IDÉE DÉCO ]

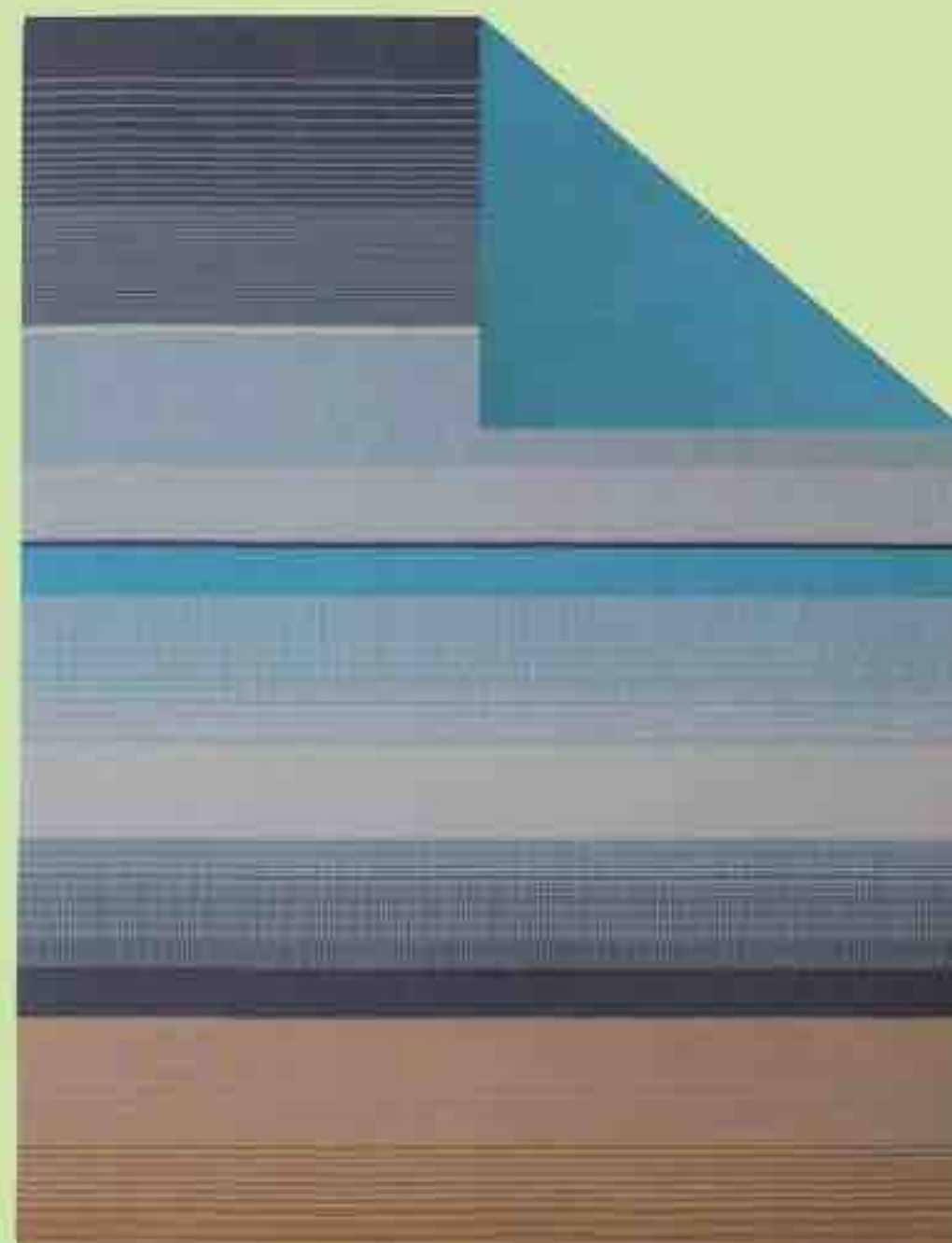

## Géométrie variable

AVEC LEURS MOTIFS, CES PIÈCES DE DÉCO TEXTILES DEVIENNENT DES ŒUVRES GRAPHIQUES.

PAR BÉNÉDICTE LE GUÉRINEL

**Frangé.** Tapis 100% coton avec passementerie asymétrique, 60x90 cm, 24,90€, Bouchara. **Recto verso.** Parure en percale, « Réciproque », 149€ la housse en 200x200 cm + 2 taies, Inspiration par Anne de Solène. **Ciselé main.** Tapis tufté en laine et soie, design Alnoor, Ø280 cm, « Merlin », 3750€, Roche Bobois. **Typique.** Coussin 100% coton, 40x40 cm, « Jarris Carré », 175€, Missoni Home. **Ovale.** Tapis en laine tuftée et coton, 230x120 cm, « Kabar », 229,99€, Ozaia par Vente Unique. **Outdoor.** Coussin en acrylique Sunbrella, 39x40 cm, « Concrete Seat », 45€, Fatboy.





# Déjeuner à la carte

AUBORD DE L'EAU, EN PLEINE NATURE OU SUR UN BALCON, À VOUS DE CHOISIR LA MEILLEURE FAÇON DE CUISINER DEHORS! BARBECUES, BRASEROS ET PLANCHAS: SELON VOS GOÛTS, LES POSSIBILITÉS SONT VASTES EN TERMES DE MODE DE CUISSON, TAILLE OU COULEUR. LA SÉLECTION DE VALÉRIE FIASTRE

Horizon,  
grillades,  
convivialité





PAGE DE GAUCHE • **Barbecue au gaz «Lulu»**, pour 10-12 personnes, fabriqué en aluminium en France, 2 grilles inox incluses et 1 couvercle de protection, 60x60xH95cm, 1450€, Aluvy chez Simon-Simone.  
 CI-CONTRE • **Desserte «Felix»** en inox et acier galvanisé thermolaqué, 4 roulettes, 1 porte et 1 étagère, 60x60xH85cm, 499€ ; **plancha électrique «Enosign»**, plaque de cuisson en fonte émaillée, L57x41xH24cm, 340,86€, le tout Eno chez Truffaut.  
 • **Écailleur à poisson** en aluminium 5,50€ ; **pelle à poisson** en acier inoxydable 16€ ; le tout Kitchen Craft chez Maspature.com • **Barbecue portable à charbon «RS Barcelona»**, collection Mon Oncle, 44x32x16,6 cm, en acier avec peinture polyester, sangle en nylon avec poignée en cuir, 372€, The Cool Republic. • **Desserte «Sultra»** en aluminium laqué, 68x46x77cm, 1520€, Ego Paris.







CI-CONTRE (DE G. À D. ET DE HAUT EN BAS) • Barbecue-brasero « Barrow » en acier inoxydable, 139x81x35cm, 899€, The Conran Shop. • Kamado (barbecue japonais, ndr) « The Bastard classic medium », jusqu'à 6 convives, grille Ø40cm, à partir de 1149€, The Bastard. • Brasero « Jack » en acier de 4mm d'épaisseur, 189€ en Ø60cm, 219€ en Ø75cm, Barbecook. • Barbecue « Ofyr classic corten 100 pro » Ø100cm, convient pour 15/20 personnes, finition acier corten, 2245€, Ofyr. PAGE DE DROITE • Set de 5 accessoires cuisson pour barbecue « Nateral » en inox, 24,90€ ; bouteille en céramique pour huile d'olive, à partir de 9,90€ ; planche ronde en bois d'acacia, 40x30cm, 24,90€ ; le tout Zodio.







# Campagne, feu de bois, saveurs



# Cuisine, plein air, baignade







PAGE DE GAUCHE • **Fauteuil «Rephir»**, fauteuil style Adirondack en acacia huilé, L74xH70xP71cm, 249€; **brasero d'extérieur «Umo»** Ø70xH43cm, 379€; le tout AM.PM. CI-CONTRE • **Chariot plancha «Forge Adour» modern 60**, 429€; **support «Forge Adour»** pour desserte, 519€; le tout Leroy Merlin.

- **Four à pizza portable**, 52x40x15,5cm (sans les pieds ni la cheminée), corps en acier inoxydable, 399€, FlameOven.
- **Étagère en acier galvanisé**, 445€, «String system outdoor», String furniture.
- **Plancha inox gaz**, 4 pieds réglables, L60xP42xH20cm, 499€, Le Marquier.





# CRÉATEURS D'ÉTÉS RÉUSSIS DEPUIS 50 ANS

Avec Piscines Waterair, faites le choix d'une piscine durable  
qui s'adapte à toutes les envies !

Une piscine sur-mesure, **garantie 20 ans**, avec 200 000 variantes pour réaliser celle de vos rêves.

Des équipements basse-consommation **qui respectent l'environnement**.

**Jusqu'à 50 % d'économies** en la montant vous-même !

**Une piscine facile à vivre**, pour un bonheur sans contrainte.

Rendez-vous sur [waterair.com](http://waterair.com)



# l'immaginaire

RÉNOVATION • ÉQUIPEMENT

## Dossier outdoor

La déco et les équipements passent à l'heure d'été

## Shopping

20 lampes nomades pour ambiancer le jardin

## Avant/Après

Un haussmannien décroissant et personnalisé

## Shopping

20 assises haut perchées

+

LA CLIMATISATION RÉVERSIBLE  
SALLES DE BAINS CONNECTÉES  
UNE PISCINE POUR CHAQUE USAGE  
LES MACHINES À GLAÇONS



# *Outdoor* 5 EXTÉRIEURS POUR S'ÉVADER

En attendant les vacances, pourquoi ne pas voyager de chez soi, en faisant de nos jardins et terrasses des espaces de rêve tout droit venus d'ailleurs.

PAR PAULINE FONTAINE AVEC ÉLODIE DECLERCK







## Une maison blanche à Santorin

Cap en Grèce où la blancheur des paysages et la décoration épurée nous inspirent. Pour transposer ce décor de carte postale, un seul secret: *less is more*! Côté meubles, on opte pour une table, des chaises et des transats simples et blancs. Le tout, rehaussé, comme ici, d'une voile d'ombrage, ou d'un parasol coloré. De petites plantes çà et là, et le tour est joué. «Exceptional Suite with Infinity Pool», **Andronis Luxury Suites**, à Santorin.

PHOTO © ADONIS





## 2 Un refuge de charme en Italie

Oh la belle vie ! La *dolce vita* frappe à notre porte avec ces terrasses rouges et ocres qui fleurissent bon la belle saison. Pour un extérieur confort et déco, on décline les teintes sanguines dans un camaïeu à nous faire chavirer. Transats, sol, coussins... on ose le monochrome nuancé. Un parti pris assumé et apaisé par l'introduction de matières naturelles avec des pots en terre ou une canisse en bambou. **Tissu acrylique, Sunbrella (en haut). Terrasse privative du Relais & Châteaux Palazzo Santa Croce, à Positano (en bas).**



PHOTO © SUNBRELLA — PALAZZO SANTA CROCE, RELAIS & CHÂTEAUX © VINCENZO TAMBORA





### 3 Une *palapa* de surfeur au Mexique

Entièrement tourné vers l'extérieur – océan Pacifique d'un côté, désert de cactus de l'autre –, ce village de bungalows aux toits de feuilles de palme séchées décline la tendance « gypset » (entre gypsy et jet-set) et nous donne des idées pour s'approprier le mythe du Robinson version chic. Bois exotique, textiles artisanaux, végétation luxuriante et matériaux à faible impact écologique... L'endroit, conçu par l'architecte mexicain Federico Rivera Rio, tend même vers le design primitif. Dépayssant! **Hôtel Escondido, à Puerto Escondido.**



# 4 Une villa arty sur la Riviera française

Oui, il est possible de s'offrir un aménagement design et pointu sans qu'il soit froid. La preuve avec cette terrasse qui mixe avec brio les matières: bois (table basse Il Giardino di Legno), cuir (fauteuils collection Zoé, Meridiani), tissus et imprimés rayures (transats Meridiani, tissu «Bondi» Nobilis) et végétal. Le tout se joue dans l'allure. Pour faire la différence, on opte pour du mobilier avec une véritable identité (parasols «Ombra» Paola Lenti). Des formes spectaculaires, du rythme... On crée la surprise avec chic! **Villa Odaya à Cannes, réalisation des architectes Humbert & Poyet.**



PHOTO © FRANCIS A MIA ND





## 5 Un lodge perdu dans le désert du Néguev

Un extérieur pour déconnecter, se ressourcer ? Un rêve possible en s'inspirant de cet hôtel qui réunit tous les codes. Ici, la nature (brute !) est omniprésente. Face au désert à perte de vue, pour aménager sa terrasse, on choisit des chaises longues ou fauteuils XXL aux coussins bien épais pour un confort sans faille. Le tout, dans des nuances sable, chaudes et discrètes. Tout comme les matériaux utilisés : place à la pierre, au bois, au béton dans les mêmes nuances terreuses. **Six Senses Shagarut, en Israël.**





# HABILLÉ POUR L'ÉTÉ!

Avez-vous l'esprit gipsy ? Êtes-vous fan de design ?  
Définitivement tourné vers la nature ? Et si vous adoptiez  
les trois à la fois ? PAR OLIVIER WACHÉ

## SUSPENDU.

Toile de hamac à franges  
« Rialto », en coton, coloris  
gris perle (existe en 4 cou-  
leurs), L200xP100cm,  
39,99 €, Hespéride.



## ENTRELACÉ.

Canapé 3 places « Kobo », en corde tressée  
main sur une structure en aluminium, L270  
x P109 x H64 cm, design Stéphane De  
Winter, à partir de 8495 €, Manutti.



**EXOTIQUE.** Suspension  
« Calypso Antigua », en  
verre, textile et laiton, design  
Servomuto, Ø36cm, 966 €,  
Contardi chez LightOnline.



## CHAMARRÉ.

Collection « En Luberon », 100 % coton.  
Courtepointe 99 € ; tapis 129 € ; cou-  
ssins imprimés 39 € ; coussins brodés à  
partir de 45 € ; le tout Linvosges.



## FROU-FROU.

Parasol vintage  
« Paola », Ø200cm,  
H230cm, divers coloris  
et motifs, décor à  
franges ou tissu, 395 €,  
HKliving chez Drawer.



## RAYONNANTS.

Fauteuils de jardin filaires  
« Acapulco Copacabana »,  
en acier et cordage plas-  
tique, 99 € les deux, Zoli99.



## La bohème, ça voulait dire...

... on est heureux ! Surtout dans une ambiance comme celle-ci, pleine  
de charme et de style. L'esprit bohème se retrouve dans les imprimés,  
les couleurs, l'approche décontractée qui sied si bien à l'extérieur. On  
se détend, on chantonne, on profite...





**EN RONDEUR.** Collection « Big Roll », structure en aluminium laqué et tissu polyester 3D, design Döppel Studio. Table basse 1 465 € ; fauteuil 2 510 € ; canapé 3 places, 5 000 € ; le tout Sifas.

## Un zeste de design

Créer un extérieur aussi subtil et soigné que l'est son intérieur ? Aucun souci avec cette tendance où le design règne en maître. Lignes sobres et assumées, teintes neutres mais raffinées, l'outdoor se personnalise avec des pièces très inspirées imaginées par des créateurs de renom.



**ÉLANCÉE.** Table outdoor, en verre et céramique aspect marbre, piètement acier, design Mauro Lipparini, L240xP110 cm, 6 030 €, Roche Bobois.

**ÉLÉGANT.** Coussin outdoor « Dandy », tissu blanc polyoléfine Oeko-Tex® 100 % recyclable, passepoil noir ou rouge, 60x40 cm, 130 €, Maison Sarah Lavoine.

**ACCUEILLANT.** Fauteuil « Ariete », en fer galvanisé et tissu 100 % acrylique, design Adam Tihany, L106xP91xH80 cm, 1 255 €, Unopiù chez Madeindesign.com.



**SUSPENDU.** Lampadaire « Alonso », en acier laqué blanc mat, abat-jour en aluminium perforé laqué blanc mat, design Carlo Zerbaro, L260xH222 cm, 2 590 €, Roche Bobois.

**MOBILE.** Bar d'extérieur « MoBar50 », avec bac isolant, L98xP62xH125 cm, 999 €, Dometic.



**DISCRÈTES.** Tables « Set B 9 Thonet All Seasons », de Marcel Breuer, en acier et verre, L45/66xP39xH45/60 cm, 2 622 €, Thonet.





**ÉTÉ D'ÉTÉ.** Fautuil à bascule « Royal Rocking », structure acier, coussin avec tissu polyester déperlant, L90xP94xH80 cm, 259€, ProLoisirs chez Gamini Vert.

## Naturellement bien

Lorsqu'on souhaite profiter de la nature pour s'y relaxer, autant avoir recours à des équipements qui la respectent et s'en inspirent ! Matériaux naturels et couleurs puisées dans la palette qui nous entoure sont au menu de cette tendance bucolique.



**SOBRE.** Chilienne « Lola », structure en bois, tissu vert lichen, L106xH95xP55 cm, 44,90€, Leroy Merlin.

**VALEUR SÛRE.** Chaise longue « BM5565 », en teck non traité, design Børge Mogensen, 135x60,5xH91,5 cm, 972 € (coussin 269 €), Carl Hansen & Søn.



**PROTECTEUR.** Parasol déporté « Brighton », structure aluminium, toile polyester 220 g, Ø300xH255 cm, 369€, Truffaut.

**CHALEUREUX.** Brasero de jardin « Ogma », en acier noir inoxydable, Ø60 cm x H30 cm, 129,99€, Vente Unique.



**DEUX EN UN.** Glacière-tabouret, 22 L, en carton, aluminium, MDE, polyester et mousse, 30x30x30 cm, 24,90€, Kikkerland chez 4Murs.



**TRADITIONNELLE.** Jarre « Yixing Jardin », en céramique, divers coloris, Ø58 cm, H121 cm, 950 €, CROC.



DU 24 JUIN AU 24 JUILLET 2022

# Jouez et tentez de Gagner

le journal de la  
**Maison**



Arbres Plantes Fleurs  
— Les professionnels du végétal —



**5** POTS  
D'HIBISCUS

Valeur unitaire: 40 €

©VALTHOR

## À découvrir **L'HIBISCUS:** **L'EXOTISME COLORÉ**

Connu depuis l'Antiquité, et cultivé en Egypte et en Asie, l'hibiscus est aujourd'hui l'une des stars des intérieurs et des vérandas en Europe. Avec ses grandes corolles colorées qui se renouvellent sans cesse, ce petit arbuste spectaculaire peut atteindre les deux mètres en quelques années.

**LES CONSEILS DU PRO:** Il se plaît à l'intérieur toute l'année, dans les jardins et sur les terrasses en été, à condition d'être abrité des courants d'air froids. La température idéale pour sa floraison se situe entre 15 et 25°C. Il aime l'eau et la lumière, mais il ne faut pas laisser le pot tremper dans une soucoupe remplie. C'est une plante gourmande : elle produit beaucoup de fleurs et a besoin d'engrais une fois par semaine en été. L'hiver la plante est au repos, et ne nécessite qu'un arrosage parcimonieux. *Olivier, horticulteur.*

POUR JOUER AVEC **le journal de la Maison**,  
C'EST FACILE !

Envoyez **JLM2** par SMS au 74400.  
Vous saurez instantanément si vous avez gagné.

✓ PAR SMS  **74 400\***  
(0,75 € par SMS + prix d'un SMS x4)

✓ PAR TÉLÉPHONE

**08 92 68 08 58**

Service 0,60 € /min  
+ prix appel

Jeu gratuit sans obligation d'achat organisé par Reworld Media RCS n°793 167 974. Règlement disponible à l'adresse du jeu. Remboursement SMS (une seule participation par jeu / personne) conformément au règlement et sur demande par e-mail à : [remboursement@sedeco.intnet.mu](mailto:remboursement@sedeco.intnet.mu) ou à l'adresse du jeu impérativement sur papier A4. Loi du 06/01/78, modifiée par la loi du 06/08/04 : vous disposez d'un droit d'accès, de rectification et de suppression des données vous concernant. Ce droit peut être exercé en écrivant à RMF - Concours Lecteurs - 8, rue Barthélémy Danjou - 92100 Boulogne-Billancourt. Photo non contractuelle.



# TROIS EXPERTS DANS L'HEXAGONE

La France, absente du marché de l'outdoor ? C'est compter sans ces trois fleurons de l'industrie qui portent haut et beau le bleu, blanc, rouge... PAR OLIVIER WACHÉ

*Confortable. Fauteuil lounge «Ancône», structure en acier, revêtement Batyline® Eden, divers coloris, 329,90 €, Lafuma Mobilier.*

## Lafuma Mobilier

### Durable avant tout

En 1930, les frères Lafuma inventent le sac à dos à armature métallique à Anneyron, dans la Drôme. Puis, dès 1954, l'entreprise se lance dans le mobilier extérieur. Origine France Garantie depuis 2014, Entreprise du Patrimoine Vivant (EPV) depuis 2020, Lafuma Mobilier prône des produits fonctionnels, légers et durables.

**La marque de fabrique.** Lafuma Mobilier travaille l'acier à haute limite élastique, plus léger et résistant, avec une part de 15 à 75 % de matière recyclée, tout comme son aluminium à 80 % recyclé. Garantis 5 ans, les produits sont aussi réparables et recyclables. Ceci afin d'éviter le gaspillage et de défier la culture du jetable.

**Le plus.** Depuis les pliants en 1954, le «Translud» en 1962, ancêtre du «Relax», et l'invention la même année du «Transat», Lafuma Mobilier a sans cesse amélioré ses produits. Il les fait aussi évoluer avec l'appui de designers et de créateurs pour des collaborations artistiques ou développement de produits : Jean Paul Gaultier par Lelièvre, Bleu de Chauffe, studio Big-Game...







## Tolix

### L'expert du métal

L'entreprise est créée en 1908 à Autun en Bourgogne par Xavier Pauchard surnommé « Monsieur X ». De la fabrication d'articles de ménage en tôle galvanisée, Tolix passe peu à peu aux meubles utilitaires. Placée en liquidation judiciaire, l'entreprise est reprise en 2004 par Chantal Andriot, entrée chez Tolix en 1974 comme directrice financière. Elle modernise les outils de production, redonne une nouvelle impulsion, avec l'aide de designers et de la couleur. Tolix est EPV depuis 2006.

**La marque de fabrique.** Emblème de la marque, la chaise « A », créée en 1927 par Xavier Pauchard, est le premier modèle fabriqué par Tolix. Elle est toujours éditée. Aujourd'hui encore, plus de 80 % des étapes de fabrication sont manuelles.

**Le plus.** Tolix est un peu la maison des designers : Julie Richoz, Sebastian Bergne, Patrick Norguet, Pauline Deltour... pour n'en citer que quelques-uns. C'est le duo Normal Studio qui a assuré la direction artistique de 2007 à 2013, confiée depuis 2014 à Kilian Schindler.

*Accueillante. Collection « Patio », design Pauline Deltour, fauteuil en acier plein ou à lames à partir de 335 €, table à partir de 1459 €, Tolix.*

## Grosfillex

### Le pro de la résine de synthèse

Ce groupe familial est né en 1927. Après avoir travaillé le bois pendant 27 ans, Grosfillex défriche l'univers de la résine de synthèse et devient le fleuron de la Plastics Vallée d'Oyonnax, au cœur du Haut-Bugey, en région Rhône-Alpes. Un pari qui lui vaut une aura internationale et un succès qui ne se dément pas.

**La marque de fabrique.** Grosfillex a la riche idée d'utiliser la résine de synthèse dans une multitude de domaines, en innovant sans cesse. Côté mobilier de jardin, l'entreprise fabrique plus d'un million de pièces chaque année, avec quelques best-sellers comme la chaise pliante Miami, le bain de soleil Fidji, la table Vega... Les produits concernent aussi bien les particuliers que les collectivités.

**Le plus.** En 2018, l'entreprise revient aux sources et, à travers la collection Grosfillex Original, remet au goût du jour plusieurs produits iconiques comme le fauteuil « Yéyé 72 » en forme de corolle florale, et la gamme Ramatuelle constituée d'assises et de tables en acier.

*Intemporelle. Collection Miami, 8 coloris, en résine 100 % recyclable, chaises pliantes 29 €, table basse 25 €, Grosfillex.*





# PLONGEZ COMME VOUS AIMEZ...

Plutôt piscine ou spa ? Difficile de choisir entre pratique sportive et détente, mais ces équipements s'accordent sur une notion : le plaisir de l'eau. PAR OLIVIER WACHÉ



## ON AIME

Le système multi-usages entre mini piscine et spa ! Ce concept offre la possibilité de nager grâce à un système à contre-courant, de pratiquer des exercices d'aquagym, en utilisant la barre intégrée. Les plus sportifs pourront bénéficier, en option, d'un kit d'exercices avec rameur, aquabiking, tapis de course et trampoline. Côté détente, M'Water permet aussi de s'adonner à la relaxation avec les buses de massage installées au niveau des sièges et de la banquette. D'une dimension de 4,2x2,3 m et profond de 1,3 m, le bassin fait moins de 10 m<sup>2</sup> et ne nécessite donc pas d'autorisation pour l'installer.

## ON AIME MOINS

L'esprit hybride est pratique pour rassembler divers éléments, mais il ne l'est pas forcément pour tout. Nager dans une eau à 38°C n'est pas l'idéal. De plus, le système de contre-courant est seulement apprécié par des nageurs d'un niveau de base.

## CÔTÉ BUDGET

C'est un investissement... Parce qu'il est suréquipé, ce concept affiche un tarif assez élevé de 23 000 €. À ce prix-là, il est possible d'avoir une piscine digne de ce nom et bien plus grande, mais qui n'aura pas toutes les options proposées par M'Water ! Tout est question de choix...



## ON AIME

Idéal pour la détente et la relaxation, le spa offre aussi une véritable solution pour le bien-être et pour soulager les douleurs, grâce à ses divers massages ciblant des endroits précis du corps : jambes, lombaires, nuque... Ce modèle 5 places, par exemple, propose 4 programmes en position assise et 2 en posture allongée : relax, douceur, tonique, enveloppant, détente, dynamique. Pour compléter le bain relaxant, le spa est équipé d'un dispositif à débordement avec réajustement automatique du niveau de l'eau. Il dispose aussi d'un système de chromothérapie et de diffusion de musique.

## ON AIME MOINS

Le poids d'un spa une fois rempli peut être important : vérifiez donc avant achat la nature du sol et s'il faut prévoir une dalle spécifique. Outre cela, l'inconvénient majeur du spa reste le bruit induit par les pompes, malgré les efforts des fabricants. Attention donc si vous y êtes sensible, cela peut freiner votre relaxation...

## CÔTÉ BUDGET

Le coût varie de quelques centaines d'euros (modèle gonflable) à plusieurs dizaines de milliers pour les plus équipés. Comptez 19 500 € pour celui-ci, avec tablier inclus, dont les équipements justifient l'investissement.



# [NEWS]

## 100 % protection

### La nouveauté de l'été 2022 en matière de store ?

« La pergola cubic », signée Markilux, qui s'adapte aux façades largement vitrées. Sa toile se déploie sur 6 mètres de largeur et jusqu'à autant en profondeur. Elle se combine à un store à lambrequin déroulable qui s'abaisse entre les deux pieds avant, et à des stores verticaux sur les côtés. Idéal pour se protéger du soleil, mais aussi du vent ou de la fraîcheur du soir. [markilux.fr](http://markilux.fr)



## Ça vient de sortir

### LE PREMIER LIVRE D'EMMANUELLE RIVASSOUX

Dans cet ouvrage richement illustré, la médiatique décoratrice d'intérieur dévoile plus de 80 astuces et conseils d'aménagement pour concevoir et décorer votre lieu de vie. Découvrez ses solutions proposées avec la contribution éditoriale de Rhinov. Le plus: des quizz pour identifier votre propre style déco. Ludique! 144 p, 14,90€ en kiosques ou en ligne sur [KIOSQUEMAG.COM](http://KIOSQUEMAG.COM)



## ON EN PARLE

### VITE, DU FRAIS!

Pour réaliser des desserts glacés cet été, KitchenAid lance deux nouveaux accessoires adaptables à ses robots pâtissiers multifonctions: une épatante râpe à glace, pour une texture plus fine et délicate en bouche que le granité et une version perfectionnée de sa sorbetière (en photo), plus rapide et offrant une texture plus uniforme ainsi qu'une meilleure conservation du froid. Robot pâtissier Artisan Macaron Pistache, 699€ (robot), 149€ (sorbetière) et 129€ (râpe). [kitchenaid.fr](http://kitchenaid.fr)



PAR LA RÉDACTION

50  
anniversary  
1972 | 2022

Nous continuons dans cette voie.  
**C'est chose promise.**



### Nouveauté design :

markilux MX-2 -

La fascination par la forme.

Et par la fonction.

50 ans de stores design made in Germany.  
50 ans de protection solaire innovante et sûre.  
50 ans de clients satisfaits et heureux.  
Pour la plus belle ombre du monde. [markilux.fr](http://markilux.fr)

**markilux**  
Le meilleur sous le soleil





### À la vôtre!

En polypropylène et métal, à poser ou accrocher, Ø7 x H20 cm, couleurs Terracotta, Olive ou Bleu Lagon, «Elo Baby», 39,90 €, 4Murs.



### Nature

Lampe d'extérieur sans fil en rotin naturel et métal pour un effet chaleureux et contemporain, Ø19 x H25 cm, «Standy Bohème», 49 €, Alinea.



### Petit prix

Lampe portable en polypropylène, poignée pliable en métal laqué pour pouvoir la suspendre, Ø14 x H22 cm, 7,99 €, Atmosphaera.



### Ludique

Lampe à Leds en polycarbonate blanc et long cordon plastique, Ø17 x ép. 5,5 cm, design Michael H. Nielsen, «Donut», 125 €, Bolia.

# Lampes nomades LE SONGE D'UNE NUIT D'ÉTÉ

Ces petites lampes viennent éclairer nos extérieurs et incitent à prolonger en douceur les belles soirées d'été au jardin. PAR BÉNÉDICTE LE GUÉRINEL



### Balisante

Spot solaire noir à piquer dans le sol pour baliser et décorer un chemin ou éclairer un massif, 0,14 W, IP44, 9,90 €, Castorama.



### Complet

Kit lampadaire sans fil avec une lampe, une lanterne en polyéthylène et un mât à visser en aluminium, Ø17 x H185 cm, 349 €, Paranocta chez Camif.



### Chic

Lampadaire en papier washi, feuille de cuivre et acier, Ø85 x H222 cm, design Céline Wright, «Palanquin Or», 4200 €, CFOC.



### Vacillante

Torche solaire en polypropylène et ampoule Led intégrée à effet flamme, Ø12 x H58 cm, «Flamme», 6,99 €, But.





### Dimmable

Baladeuse Led en aluminium, ABS et corde polyester, batterie lithium rechargeable, Ø17xH26 cm, «Qasar», 199€, Petite Friture.



### Tripode

Petit photophore en bambou teinté, Ø15xH22 cm, 6 modèles et différents coloris, «Mini Bambou», 10,99€, Gifi.



### Sophistiquée

Baladeuse à Leds en aluminium anodisé, verre borosilicate et inox, Ø17,7xH65,5 cm, «Balke», 870€, Sammode.



### Bohème

Suspension Led artisanale à intensité variable, piles rechargeables incluses, Ø33xH35 cm, «Positano», 72,99€, Westwing.



### Design

Baladeuse à Leds en polyéthylène, acier et frêne huilé, câble 5 m, Ø22xH23 cm, design Rémi Bouhaniche, «Dôt», 250€, Cinna.



### Tendance

Lanterne en bambou bicolore à suspendre ou à poser, avec ampoule filament, Ø25xH27 cm, «Olivie», 39,95€, Jardiland.



### Élégante

Lampe à Leds en aluminium ou en bois, se commande à distance, existe en deux coloris, Ø20xH43 cm, «Lumo», 705€, Manutti.



### Inclinable

Borne extérieure à Leds en aluminium, IP 65, Ø14xH13 cm, «Tatum», 62,90€, Lucide chez Leroy Merlin.



### Majestueuse

Lampe de table en fibre de verre laquée, Ø46xH56 cm, design Marc Sadler, «Twiggy Grid Tavolo», 1750€, Foscariini.



### Variable

Lanterne rechargeable en teck et inox, autonomie jusqu'à 200 heures, 24,5x24,5xH36,5 cm, «Led Tink», 405€, Keria.



### À tirette

Lampe de table en polyéthylène, Ø16xH25 cm, design Alex Bergman, «Edison the Petit II», 75€+17,50€ l'abat-jour Cappie, Fatboy chez RBC.



### Élancée

Borne en aluminium laqué et vitrage clair, diffuseur satiné, 17x10xH80 cm, «Brick 2», 347€, Roger Pradier chez LightOnline.



# Refonte CARTE DE VISITE STYLEE

À Neuilly-Plaisance, cet ancien cabinet d'orthophonistes de 45m<sup>2</sup> abrite désormais les bureaux et le showroom de l'agence Marn Déco.

PAR CHRISTINE PIROT-HÉBRAS - PHOTOS FRENCHIE CRISTOGATIN

AVANT

**AVANT**  
IMPERSONNELLE,  
LA PIÈCE MAN-  
QUAIT CRUELLE-  
MENT DE CARAC-  
TÈRE. SEULS LES  
SOUBASSEMENTS  
ET LA CHEMINÉE  
D'ORIGINE  
PRÉSAGEAIENT  
DU POTENTIEL  
DES LIEUX.



**N**on loin de Paris, Neuilly-Plaisance, la ville où je réside, fut un choix stratégique pour créer nos bureaux et notre showroom», explique Nicolas Payet, fondateur de l'agence d'architecture intérieure Marn Déco. Après avoir cherché durant plusieurs mois un lieu qui permette à la fois d'accueillir les clients pour des réunions de projets tout en montrant le savoir-faire de l'agence, Nicolas a fixé son choix sur un ancien cabinet d'orthophonistes. Composé d'une enfilade de petites pièces, le lieu avait du potentiel et offrait l'occasion d'exprimer les codes de l'agence. La quasi-totalité des cloisons non porteuses a été déposée pour redistribuer intégralement l'espace et agrandir la pièce principale. Exit les cabinets de consultations et la salle d'attente, une cuisine et une salle d'eau ont été créées et les fenêtres, en partie obstruées, ont retrouvé leur hauteur originelle. L'architecte confie: «Je souhaitais accueillir nos clients dans un véritable appartement, avec toutes les pièces d'une habitation classique, afin qu'ils puissent mieux se projeter.» L'esprit maison de vacances est décliné dans un style néo-classique revisité. Les couleurs méditerranéennes jaune, terracotta et bleu Klein® inspirées de la Grèce font écho au blanc des murs. Traitées en oblique, les rayures bayadères créent l'effet de surprise et rythment l'espace dans un jeu graphique fort. Enfin, les arches et les courbes ont investi chaque pièce pour casser la verticalité des codes haussmanniens et peaufiner l'ambiance estivale.







LE BLEU KLEIN®  
ET LE ROSE  
TERRACOTTA SE  
DISPUTENT LA  
VEDETTE DANS  
LA PIÈCE DE VIE.  
LES RAYURES  
BAYADÈRES DE  
LA CRÉDENCE  
CRÉENT UN  
ÉLÉGANT  
CONTRASTE.

**Après.** Décorée dans un esprit néo-classique, la pièce de vie souffle un vent de fraîcheur et invite au dépaysement dans une harmonie de teintes estivales et un jeu de matières et de motifs graphiques.



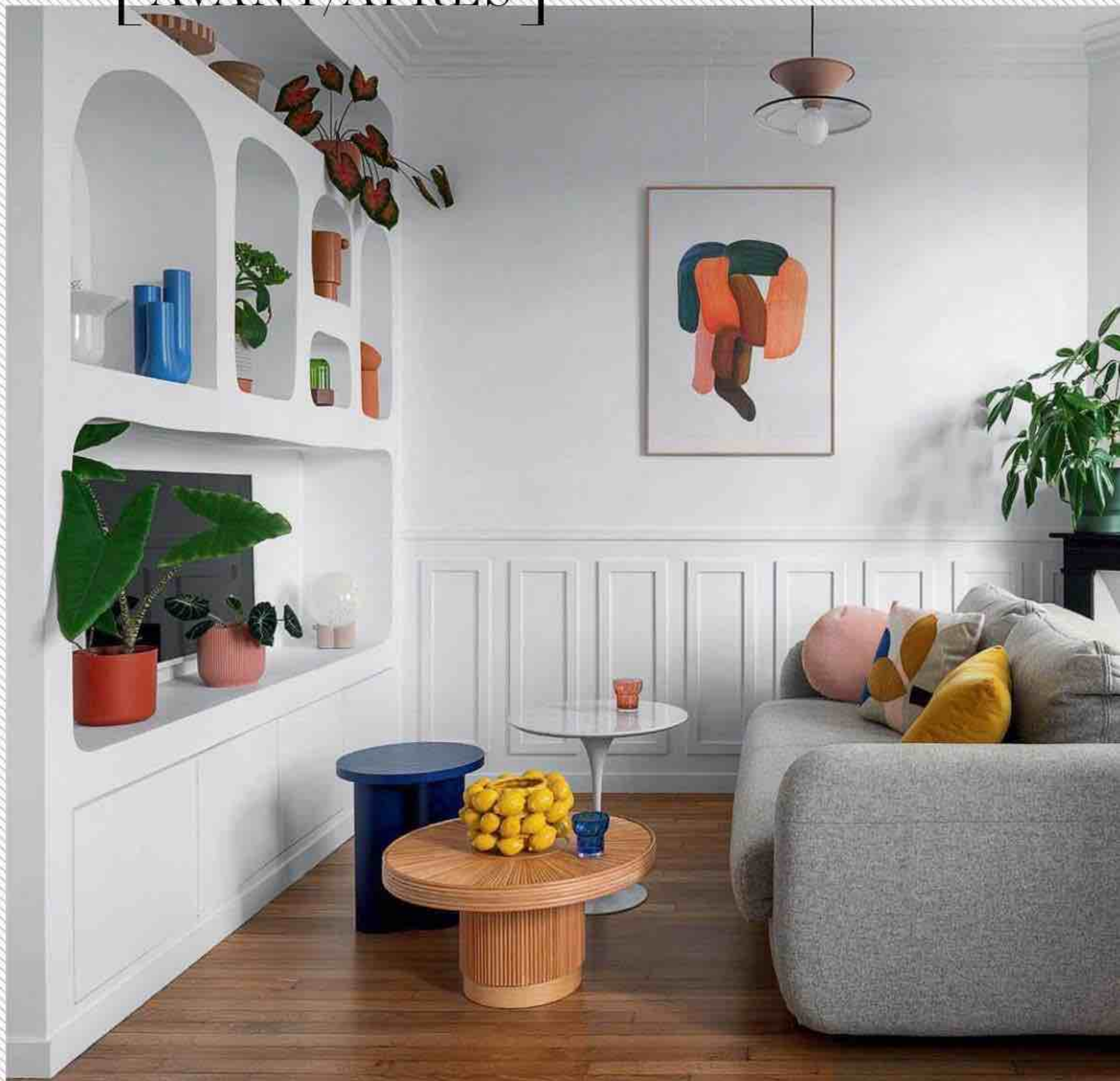

**Après.** Un air de vacances règne dans le salon ! L'esprit *finca* est à l'honneur grâce à la composition murale maçonnée dont les niches arrondies contrebalancent la verticalité des moulures.





L'APPARTEMENT  
CRÉE LA SUR-  
PRISE DÈS  
L'ENTRÉE AVEC  
SON PLAFOND  
BLEU KLEIN® EN  
RÉFÉRENCE AU  
CIEL, UNE  
MANIÈRE DE  
DONNER DE LA  
PROFONDEUR  
AU COULOIR.

**AVANT**



**AVANT**

LA CHEMINÉE EST LE SEUL  
ÉLÉMENT ATTRAYANT DE  
LA PIÈCE. EN L'ÉTAT, LA  
SURFACE EST TROP PETITE  
POUR ENVISAGER LA  
CRÉATION DU FUTUR  
SALON.





**Après.** La signature de l'agence se retrouve dans chaque pièce. Omniprésence de la couleur et graphisme fort rythment et structurent les espaces avec originalité.

**AVANT**

D'UNE SURFACE DE 4 M<sup>2</sup>, LA PIÈCE EXIGÜE CONDITIONNE L'USAGE QUE L'ON PEUT EN FAIRE. L'OUVERTURE VITRÉE DE LA DEUXIÈME PIÈCE EST DISGRACIEUSE.

**AVANT**





**AVANT**  
CONFIGURÉE TOUT EN  
LONGUEUR, LA PIÈCE  
D'EAU EST DÉSUÈTE, LES  
TOILETTES SONT VISIBLES  
DÈS L'ENTRÉE.

**AVANT**



LE PARTI PRIS  
DES RAYURES  
TRAITÉES EN  
OBLIQUE FAIT  
ENTRER LE  
SOLEIL DANS LA  
SALLE DE BAINS  
POUR UNE  
AMBIANCE  
VITAMINÉE  
GARANTIE!



## REPRODUISEZ LA DÉCO DE CE REPORTAGE CHEZ VOUS

● CUISINE Façades Bleu Klein® Plum Living. Suspensions bleu ciel « Flower Pot » & Tradition. Carrelage sol Wow Design. Crédence mosaïque Arlequin. Coussin rond Monoprix. Coussin rayé HKliving. Coussin Made.com. ● SALLE À MANGER Table ronde « New Modern » Tiptoe. Fauteuil Ames Design. Chaise rose « 085 » Houtique. Chaise Eames chinée. Suspension « Milano » rose La Quincaillerie Moderne. Lampe à poser « Vetro » Made.com. Vase rose « Madalena » et verres « Parasol » Margaux Keller. Coupe à fruits et pichet « Inka » Gyoy Living Design chez Fleux. ● SALON Canapé Bolla. Table basse blanche « Tulip » de Eero Saarinen, Knoll. Table basse bleu Klein® Noo.ma Design. Table basse « Khaï » AM.PM. Verres « Parasol » Margaux Keller. Coussin jaune Hay. Coussin « Lanua » Made.com. Coussin rose Alinea. À gauche, lampe à poser « Planier » Margaux Keller. Vase bleu Klein® Kaye Home. Suspension « Milano » rose La Quincaillerie Moderne. Affiche Ronan Bouroullec Madeindesign.com. Miroir « Garibabou » Margaux Keller. Lampe à poser « Vetro » Made.com. ● COULOIR Miroir « Ypperlig » Ikea. Peinture « Bleu Klein® » Ressource. Suspensions roses « Flower Pot » & Tradition. ● BUREAU Bureau collaboration Marn Déco x Plum Living. Chaise rose « 085 » Houtique. Cache-pots Elho. Gravures et peintures anciennes chinées. Peinture « Porphyry Red » Ressource. ● CHAMBRE Appliques « Bauhaus » La Quincaillerie Moderne. Peinture « Bleu Klein® » et « La Scala » Ressource. Linge de lit Le Monde Sauvage. Coussins Merci et Habitat. Bougie « Calabrun » Margaux Keller. ● SALLE DE BAINS Meuble vasque Ikea. Mosaïque Arlequin. Carrelage Wow Design. Robinetterie Masalledebain.com.





### Ajustable

Tabouret en acier vert cède avec repose-pieds circulaire, Ø35 cm, hauteur de 59,50 cm à 81,50 cm, « Curtis », 89€, Alinea.



### Élégant

Coque multiplis de hêtre certifié PEFC et piètement métal, fabrication française, 36x50xH107 cm, « Kryptos », 249€, Camif.



### Contrasté

Piètement en métal et assise en pin, 38x38xH80 cm, coloris gris, kaki ou noir, « Loga », 49,99€, Atmosphera.



### Résistante

Chaise de bar avec piètement métal et assise en polyéthylène tressé imitation rotin, 40x42xH75 cm, « Costa », 199€, West wing.

# Tabourets de bar DES ASSISES HAUT PERCHÉES

Autour de l'îlot de la cuisine ou au bar de la piscine, ces tabourets et chaises vont vous faire prendre de la hauteur avec style. PAR BÉNÉDICTE LE GUÉRINEL



### Signée

En aluminium laqué et coussin en toile Stamskin Serge Ferrari, 44x47xH96 cm, design Studio 5.5, « Sutra », 890€, Ego Paris.



### Looké

Structure et assise en chêne massif teinté noir, existe aussi en version vernis naturel, 38x40xH74 cm, « Dom haut », 799€, Coedition.



### Rebondi

En chêne verni et pieds en métal noir, 46x46xH76 cm, design Sascha Sartory, « Baretto », 309€, Ethnicraft.



### Outdoor

En acier vert canard, parfait pour la terrasse, 44x41,5xH85 cm, « Daikiri », 44,99€, La Foir'Fouille.





### Filaire

Structure en métal et coussin en velours jaune moutarde, existe en 4 coloris, 46x53xH85,5cm, «Joane», 229€, Potiron.



### Enveloppant

Structure en aluminium coloris Dark grey et dossier en teck, 57x46xH106cm, design Patrick Norguet, «Nicolette», 888€, Ethimo.



### Stylée

En acacia massif et assise tressée à la main en corde résistante aux UV, 54x54xH109cm, «Nina», 364€, Kave Home.



### À lattes

En métal noir et assise en lames larges d'acacia teinté, 29x29xH74cm, «Tabouret de bar industriel», 129€, DecoCléo.



### Moelleux

Structure en multiplis de pin et assise en mousse polyuréthane haute résilience, 45x45xH79cm, design Sacha Lakic, «Apex», 930€, Roche Bobois.



### À l'ancienne

En acier noir vieilli et chêne brun patiné, assemblé en un seul tenant, Ø35xH66cm, «Bistrot», 809€, Interior's.



### Moderne

Structure en acier laqué époxy et coque en multiplis laqué, 43x46xH83,5cm, design Claudio Dondoli & Marco Pocci, «Jolie», 627 €, Ligne Roset.



### Rembourré

Piètement en métal chromé et assise en mousse haute densité recouverte de simili cuir, hauteur réglable, 49,90 €, Leroy Merlin.



### Translucide

Coque en PMMA, structure en métal chromé mat, 42x47xH69,5cm, design Claudio Dondoli & Marco Pocci, «Pam», 525€, Cinna.



### Industriel

En métal laqué, repose-pieds entourant le piètement pour plus de confort, divers coloris, 43x43xH76cm, 59,90€, Oviola.



### Rétro

En bois et rotin avec assise en tissu (plusieurs modèles), 53x54xH94cm, «Luc», 1290 €, Mambo Unlimited Ideas chez Lovely Market.



### Luxeux

En laiton avec assise et dossier en cuir, 41x53xH94cm, design Gabriel Scott, «Bardot Barstool», 2970€, Triode.



# Climatisation LE CONFORT EN TOUTE SAISON

Choisir entre chauffage et climatisation ? Pas besoin avec ces équipements réversibles qui offrent une solution deux en un, pour l'été comme l'hiver... PAR OLIVIER WACHÉ



**ÉLÉGANT.** 3 tailles d'unités intérieures, puissances de 2,5 à 4,6 kW (froid) et 3,2 à 5,5 kW (chaud), 19 dB(A), classe A+++ (chauffage et rafraîchissement), habillage texture textile disponible en 4 coloris. «Haori», 1990€ HT, Toshiba.





**PROPRE.** Technologie Air Cleaner Technology de purification d'air, puissances de 2,6 à 5,2 kW, classe A+++ (chauffage et rafraîchissement), 18 dB(A), finition antibactérienne. «Kazendo», à partir de 2542€ TTC, Atlantic.



**COMPLET.** Un compresseur PAC et 2 unités intérieures, technologie Inverter, déshumidification, puissances maximum 6,45 kW (froid), 6,13 kW (chaud), classe A++ (climatisation), A+ (chauffage), 42,5 dB(A). «SCM 52 Duo», à partir de 1640€, Qlima.



**NOUVEAU DESIGN.** Pilotable à distance avec l'application airCloud Home, filtre antivirus et technologie FrostWash (air pur), puissances de 1,8 à 5 kW, classe A++. «AirHome 400», à partir de 1236€ HT, Hitachi.

Ni froid ni chaud, juste bien : c'est la promesse du climatiseur réversible. Cet appareil permet en effet de rafraîchir et de chauffer un logement toute l'année et est donc à ce titre doublement utile ! Existents deux types de modèles : le monobloc mobile et le système dit split. Le premier se compose d'une seule unité, installée dans le logement, souvent sur roue pour être déplacé à loisir. Il ne nécessite aucune intervention de technicien et son usage est plus occasionnel ou réservé à un petit logement. Peu coûteux à l'achat (de 300 à 1000€), il est en revanche assez énergivore. Le climatiseur split, quant à lui, associe deux appareils : l'un placé à l'extérieur, qui comporte le moteur et sert à pulser de l'air dans le logement ou à le capter. L'autre, dans le cas d'un appareil monosplit – ou les autres si on évoque le multisplit –, est installé à demeure dans le logement. Car il est en effet possible de relier plusieurs unités intérieures au module extérieur, selon le nombre de pièces que l'on souhaite équiper (salon et chambres par exemple). Comptez selon le type d'installation, le modèle, la marque, entre 1500€ et 4000€ pour un monosplit, et de 3000€ à plus de 6000€ pour un multisplit. Mais l'investissement en vaut la peine : ces dispositifs sont raisonnables en consommation (souvent classés A++), surtout avec un modèle Inverter qui adapte la puissance selon la température, ce qui limite l'arrêt fréquent du compresseur.

## Un fonctionnement simple

Le climatiseur réversible fonctionne sur le même principe qu'une pompe à chaleur air/air. Le module extérieur, posé au sol ou adossé au mur, capte l'énergie contenue dans l'air ambiant pour envoyer chaleur ou fraîcheur dans le logement. Pour cela, il utilise un compresseur et est relié à l'unité ou aux unités intérieures par un fluide frigorigène. Avec un modèle réversible,





**DISCRET.** 5 modes de fonctionnement dont la ventilation et la déshumidification, puissances de 2,5 à 8 kW, classe A++ (climatisation) A+ (chauffage), 20 dB(A). « Clim'Up Mural », à partir de 1258€ HT, De Dietrich.



**VALEUR SÛRE.** Pilotage intuitif, technologie Inverter, système Flash Streamer pour capturer et décomposer poussières pollens et acariens, puissances de 2 à 5 kW, classe A+++ , 19 dB(A). « Emura 3 », à partir de 2145€ HT, Daikin.



**PETIT PRIX.** Affichage digital en façade, connecté en wifi, puissances de 2 à 5,2 kW, classe A++ (froid), A+ (chaud), 20 dB(A). « Niseko », à partir de 286€ HT (unité intérieure) et de 487€ HT (extérieure), Thermor.

l'unité extérieure rejette la chaleur du logement en été, et elle prélève les calories dans l'air pour chauffer l'habitat en hiver. De leur côté, la ou les unités intérieures permettent de diffuser l'air chaud ou froid dans la ou les pièces, et de garantir une température constante. Pour une bonne diffusion de l'air dans la pièce, l'unité intérieure murale est donc positionnée en hauteur. Outre ces modèles qui sont les plus répandus, il existe d'autres types d'installations, comme le split gainable, alors installé dans un faux plafond.

## De nouveaux enjeux

Si la motivation d'achat d'un climatiseur réversible est la possibilité de chauffer ou de rafraîchir son habitation, de nouveaux arguments viennent aujourd'hui plaider en faveur de ces équipements. En premier lieu, la qualité de l'air intérieur. Son amélioration est de plus en plus plébiscitée et fait d'ailleurs l'objet de diverses mesures par les pouvoirs publics, comme le Programme national de réduction des émissions de polluants, le Plan national santé-environnement... Les fabricants ont bien compris ces enjeux et équipent leurs appareils de divers filtres qui permettent de réduire les polluants et allergènes contenus dans l'air, mais aussi les COV, de le purifier afin d'éliminer les virus... Certains modèles proposent en outre la ventilation et la déshumidification. Autre atout mis en avant par les industriels, les modèles se dotent d'un design plus soigné, voire offrent la capacité d'un décor ou de couleurs adaptables au lieu qui les accueille. Enfin, ces appareils sont aujourd'hui connectés et pilotables à distance via une télécommande ou une application dédiée disponible sur son téléphone. Un point qui n'a rien d'un gadget, puisqu'il évite de devoir se hisser jusqu'à l'unité intérieure pour en modifier le fonctionnement!





**ADAPTABLE.** Mono ou multi split, 5 modes de fonctionnement, mode Boost, pilotable à distance avec l'application Cozytouch, puissances de 2 à 5,2 kW, classe A++ (froid), A+ (chaud), 20 dB(A). «Batura», à partir de 895€, Sauter.

## INSTALLATION

### Ce qu'il faut savoir

- **La pose d'une climatisation réversible split est soumise à quelques obligations.** Pour une maison individuelle, une déclaration préalable de travaux adressée à la mairie est suffisante. Passé un délai d'un mois après réception de cette demande, l'absence de réponse vaut acceptation.
- **Dans un immeuble collectif,** l'installation est soumise au règlement de copropriété, qui interdit les modifications de façades ainsi que ce qui peut porter atteinte à l'aspect extérieur du bâtiment. Il faut inscrire sa demande à l'ordre du jour de l'assemblée générale des copropriétaires. C'est elle qui statue sur l'installation de climatiseurs, où que soit placée l'unité extérieure (jardin, terrasse, balcon).
- **La mise en place d'une climatisation réversible doit être réalisée par un installateur certifié F-Gaz,** en raison de la présence du fluide frigorigène. N'hésitez pas à faire jouer la concurrence en faisant établir divers devis, et méfiez-vous des offres trop alléchantes...



**HIGH-TECH.** Mono split, déshumidification et purification de l'air, ioniseur et sonde d'humidité intégrés, détecteur de mouvement, puissances de 2,6 à 7 kW, classe A+++ (climatisation), A++ (chauffage), 20 dB(A). «Climate 6000i», à partir de 950€, Bosch.

**SAIN.** Système UV-C et revêtement antibactérien, puissance de 2 à 7 kW, classe A+++ (clim.), A++ (chauffage), 20 dB(A). «Nagano Murale Pure», à partir de 435€ HT (unité intérieure) et 768€ HT (extérieure), Thermor.





# PLONGÉE DANS LA SALLE DE BAINS 2.0

Bienvenue dans la salle de bains du futur, divertissante et utilitaire, où les lumières s'adaptent à l'humeur (et à la dépense), où l'on consulte les infos, vérifie l'état du trafic routier... et de sa santé! **PAR ALEXANDRA BELLAMY AVEC LA RÉDACTION**

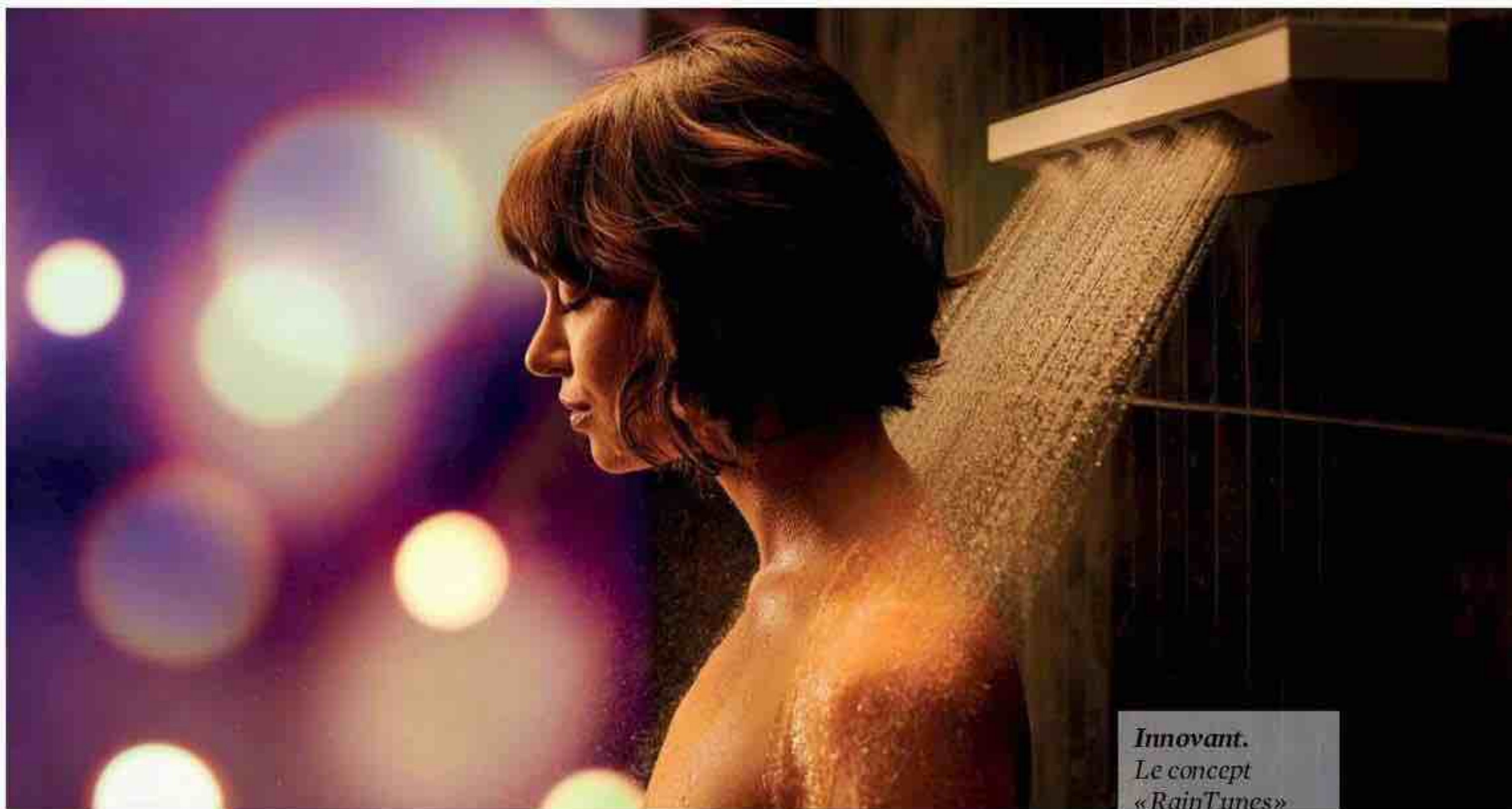

**Innovant.**  
Le concept  
«RainTunes»

d'Hansgrohe (commercialisation prévue fin 2022) se pilote depuis une application mobile pour enclencher l'un des sept scénarios prévus. Des jets d'eau sont associés à l'éclairage, au son et à la diffusion de parfum.

Désormais, les accessoires se pilotent en un clin d'œil pour un confort optimal. Zoom sur quelques innovations révolutionnaires.

## MIROIR, MON BEAU MIROIR...

Connectés au wifi, certains sont de véritables écrans déportés du smartphone, affichant des contenus XXL. Ils interagissent avec l'utilisateur pour délivrer informations du jour, météo, emails et agenda, photos ou vidéos... mais aussi des conseils beauté personnalisés.

## LIMITER SA CONSOMMATION D'EAU

La maîtrise des ressources et de l'énergie est au cœur de la maison. aujourd'hui, il existe des colonnes et des pommeaux de douche connectés émettant une lumière qui change de couleur au fil des litres d'eau consommés. Une application dédiée permet de suivre son historique de consommation et de personnaliser les seuils au-delà desquels la lumière se modifie. Si la teinte passe au rouge, il est temps d'arrêter!

## HYGIÈNE ET SANTÉ

Pour aider chacun à prendre soin de lui, les petits équipements aussi passent au 2.0. C'est le cas des brosses à dents électriques, qui incitent à respecter une routine et proposent un brossage personnalisé. Les pèse-personnes proposent des fonctionnalités qui vont bien au-delà d'une surveillance de la courbe de poids: mesure de l'IMC, de la masse musculaire, graisseuse, hydrique, osseuse. Certaines suivent d'autres paramètres vitaux et sont ainsi capables de détecter les signes avant-coureurs de maladies.

## DES IDÉES LUMINEUSES

L'éclairage connecté gagne la salle de bains, pour faire varier la luminosité en fonction des activités: un blanc chaud et tamisé pour se détendre, éventuellement une lumière colorée, un éclairage plus intense pour se maquiller ou se raser. On peut facilement gérer plusieurs points lumineux, comme un plafonnier et des spots, afin d'obtenir l'éclairage adéquat. ●



**Quoi de neuf docteur?** «Body Scan», le nouveau pèse-personne de Withings, se présentera comme une station de santé: électrocardiogramme, analyse de la composition corporelle «par segmentation», de l'activité nerveuse et cardio-vasculaire.

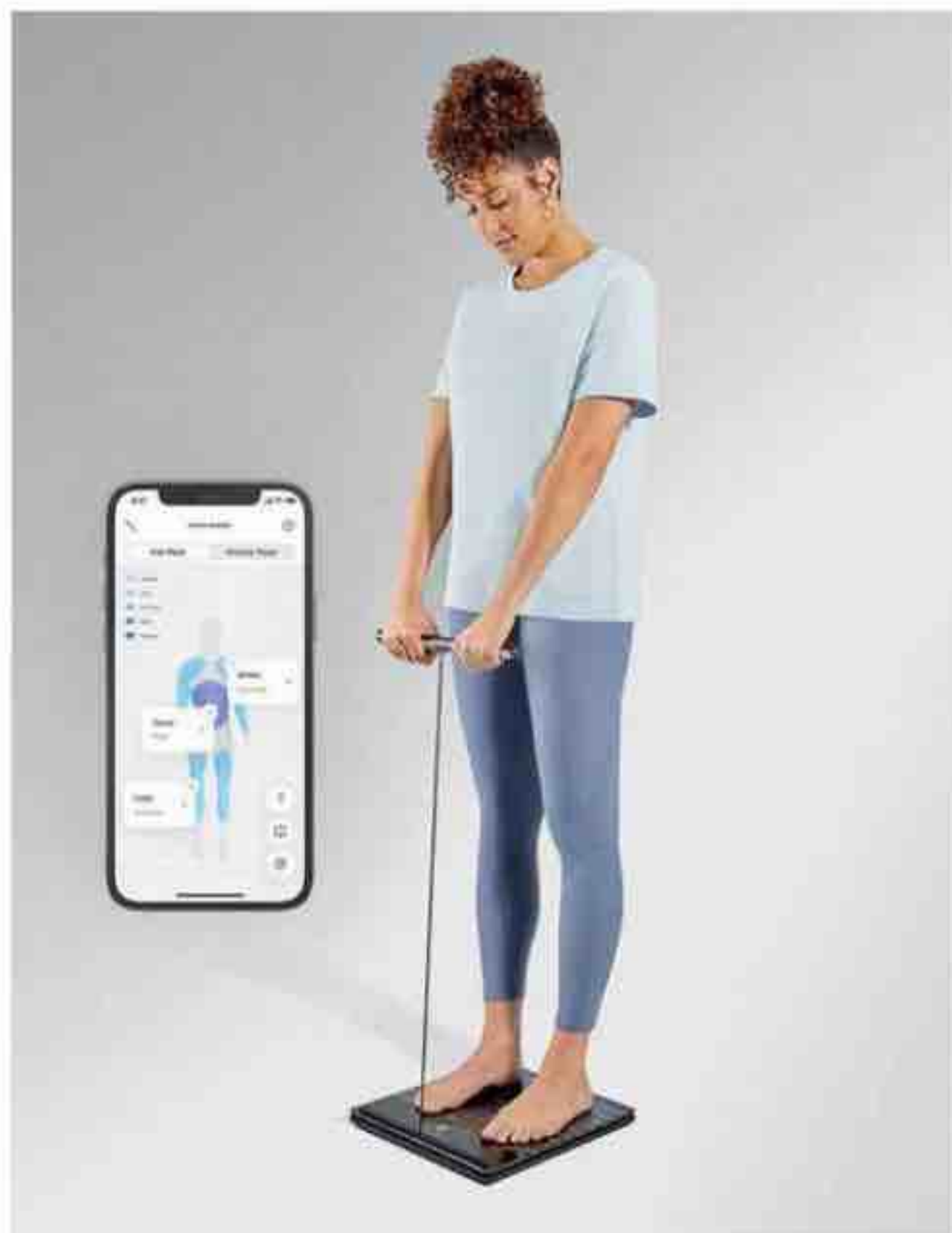

**De bon poil.** Le modèle Oral-B «IO 6» envoie, via son application, des rappels pour remplacer la brosse, des instructions en temps réel pour guider l'utilisateur lors du brossage grâce au capteur de pression et à la reconnaissance intelligente de l'intérieur de la bouche. Trois coloris, 129,99€.

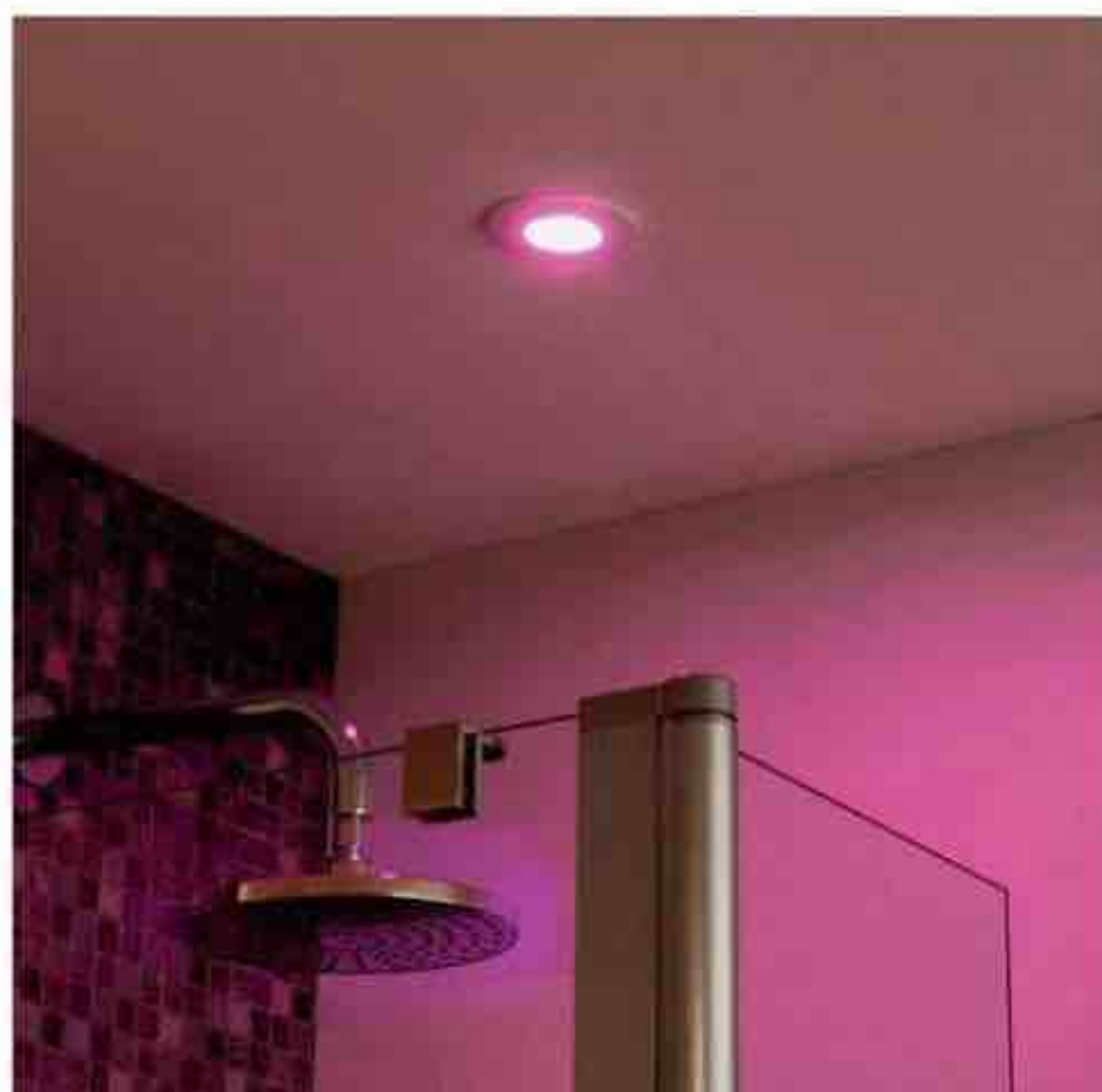

**Party lights.** Voici des spots connectés et modulables, à installer dans un anneau parfaitement étanche. «GU10» Lexman, 11,90€; anneau pour spot «Lecco» fixe Inspire, 8,90€; chez Leroy Merlin.



**Garde-fou.** Ce pommeau ciel de pluie diffuse une lumière colorée dont la teinte change au fil des litres consommés – tout est personnalisable via une application. Ciel de pluie «Yucca», 89,90€, Hydrao.



# JE FAIS QUOI DANS MA PISCINE ?

On choisit son modèle selon que l'on souhaite s'y amuser avec les enfants, nager ou juste se rafraîchir. Revue de détails pour chaque usage. PAR BÉNÉDICTE LE GUÉRINEL



**Intégrée.** Couloir de nage en panneaux d'acier galvanisé, liner gris anthracite, 10x3,5 m, filtre à cartouches, escalier d'angle. « Swark », environ 30 000 € équipements inclus, Aquilus.

## UN MODÈLE POUR NAGER

Le couloir de nage est idéal pour ceux qui aiment faire des longueurs. Il doit être suffisamment dimensionné pour permettre de nager confortablement sans faire demi-tour trop souvent : 10 mètres minimum, beaucoup vont jusqu'à 25 m. Les bassins de 12,50 m présentent l'avantage de pouvoir calculer plus facilement la distance parcourue. La largeur, quant à elle, doit être celle d'une ou de deux lignes de nage, généralement de 2 à 4,50 m et ne doit pas dépasser 1/3 de la longueur pour avoir un rapport cohérent et ne pas perdre l'aspect linéaire. Généralement à fond plat, les couloirs de nage offrent une profondeur de 1,25 à 2 m, avec une moyenne de 1,50 m.

## UN ÉQUIPEMENT POUR S'AMUSER

La piscine familiale est celle qui convient à tous, mais surtout aux enfants ! Il n'y a pas de taille ni de forme type : tout dépend du terrain et des envies. La profondeur sera choisie en fonction de l'usage désiré. Le fond plat de 1,20 m est une profondeur confortable qui convient aux petits comme aux grands. Pour les adeptes des plongeurs, le fond incurvé permet de profiter d'un espace central plus profond (jusqu'à 2 m ou plus), à moins de préférer une mini-fosse en pointe de diamant. Agrémentée d'un large escalier (qui peut être équipé de buses balnéo), la piscine devient lieu de détente : les marches permettent aux parents de se prélasser tout en surveillant les enfants et sans empiéter sur leur zone de jeu.

## UNE PISCINE POUR BARBOTER

Les mini piscines de 6 à 10 m<sup>2</sup> ont le vent en poupe. En effet, jusqu'à 10 m<sup>2</sup>, la loi les dispense d'autorisation de travaux et d'impôt. Finis les délais administratifs pour leur construction. On s'y rafraîchit, on s'y détend (si on la choisit avec de grandes marches, voire avec équipement balnéo) et on peut même y nager lorsqu'elle est équipée d'un système à contre-courant. Idéales pour barboter, la piscine à fond amovible (permettant d'ajuster la profondeur du bassin en quelques secondes) et celle à large plage immergée sont adaptées aux jeunes enfants. ●



**À débordement.** Piscine en béton armé isolé, 14x5 m, nage à contre-courant, pompe à chaleur, régulation automatique, plage en bois. Trophée d'or FPP 2016 de la rénovation, 115 000 €, L'Esprit Piscine.



**Personnalisable.** Piscine en kit constituée de panneaux en acier ondulé, 7,95x4,23 m, liner gris, margelles Stone, escalier avec assises. « Barbara », à partir de 8 220 € hors pose et options, Waterair.



**Sportive.** Ligne de nage en aluminium double peau, 10x3 m, couverture automatique immergée, margelle ipé, pompe à chaleur, régulation automatique. « Cn10 », à partir de 19 419 €, Piscinelle.



# [ BANC D'ESSAI ]

## GLAÇON LE CUBE DE L'ÉTÉ

Terminé le bac à glaçons vide ! Pour se désaltérer en fraîcheur et à tout moment de la journée, on opte pour l'une de ces machines. **PAR PAULINE FONTAINE**



### Efficace

*Livrée avec sa pelle à glaçons, cette machine promet une fabrication en seulement 15 minutes et une capacité de fabrication de 15 kg par jour. Pratique et simple d'utilisation, elle indique lorsque le bac à glaçons est plein et lorsqu'il faut ajouter de l'eau.*

Le + : le choix entre deux tailles de glaçons.

« EMG 3 », capacité du réservoir d'eau 3 L, 24,5 x 43 x 40 cm, 179 €, Essentiel b chez Boulanger.



### Self-service

*En cuisine ou au comptoir d'un bar, cet appareil peut produire jusqu'à 12 kg de glaçons en 24 h. Avec son maniement aisé, elle propose de fabriquer petits et gros glaçons, en sélectionnant son option préférée dans le menu.*

Le + : silencieuse, elle agit discrètement.

« Ice Volcano 2GR », capacité du réservoir d'eau 2 L, 25 x 35 x 37 cm, 239,99 €, Klarstein.



### Basique

*Idéal pour rafraîchir ses cocktails et autres boissons, cet appareil fabrique, à la demande, jusqu'à 12 kg de glaçons par jour. En tout, 9 cubes sont générés par cycle de 6 à 11 min. Et pour savoir où en est la production, il suffit de regarder à travers son couvercle transparent.*

Le + : son alerte sonore et son indicateur Led.

« DOM367 », capacité du réservoir d'eau 1,7 L, 35,5 x 24,5 x 34 cm, 249 €, Livoo.



### Cubique

*Grâce à son bac amovible, récupérez les glaçons en un tour de main et servez-les dans les boissons ou dans un seau à glace pour maintenir les bouteilles au frais. La machine indique quand la production a atteint son maximum. Facile !*

Le + : produit plus de 9 glaçons en seulement 8 minutes.

« D092201B », capacité du réservoir d'eau 1,5 L, 22,4 x 30,8 x 28,3 cm, 179,99 €, Domo chez Mithon.



### Compacte

*11 à 12 kg de glace en 24 h, c'est la promesse tenue par cette machine passe-partout ! D'un usage simplissime, il suffit d'y plonger la pelle à glaçons pour récupérer la dose souhaitée parmi les 800 g fabriqués. Autre atout, le choix entre deux tailles de produit fini.*

Le + : son prix compétitif.

Fabrique à glaçons, capacité du réservoir d'eau 2,1 L, 25,2 x 31,2 x 37,5 cm, 99 €, SilverCrest chez Lidl.



### Experte

*Rapide, performante, intuitive, elle répond à tous les besoins de fraîcheur grâce à sa grande efficacité à produire des glaçons en un temps record. Au menu : 12 kg de glaçons préparés en 24 h et disponibles dans deux tailles au choix.*

Le + : son design soigné.

« Machine Glaçons Express® », capacité du réservoir d'eau 2,5 L, 28,9 x 35,2 x 35,7 cm, 299,99 €, Lagrange.



# ABONNEZ-VOUS À

## le journal de la Maison

Réveillez votre instinct déco !

**29,90 €** 1 an - 9 n°  
au lieu de 46,44 €



### BULLETIN D'ABONNEMENT

A retourner accompagné de votre règlement à :  
Journal de la Maison - Service abonnement - 59898 Lille Cedex 9. Connectez-vous à : [kiosquemag.com](http://kiosquemag.com)

# M106 # D1344373

**Abonnez-vous** au Journal de la Maison 1 an, 9 n° pour **29,90 €** seulement au lieu de **46,44 €**, soit **35 % de remise.** (1)

**JE RÈGLE PAR :** ☐ Chèque à l'ordre de Journal de la Maison

Si vous souhaitez régler par carte bancaire, rendez-vous sur [kiosquemag.com](http://kiosquemag.com)

**MES COORDONNÉES :** ☐ Mme ☐ M.

Nom : \_\_\_\_\_ Prénom : \_\_\_\_\_

Adresse : \_\_\_\_\_

C. P. : \_\_\_\_\_ Ville : \_\_\_\_\_

\*Prix de vente en kiosque, incluant les frais de port. Offre réservée à la France métropolitaine, offre valable 2 mois. Après enregistrement de votre règlement, l'abonnement débute entre 4 et 8 semaines selon le magazine choisi. Les informations communiquées sont utilisées par Le Journal de la Maison pour les besoins de votre commande, de la relation client et d'actions de communication ou de produits et services, de suivi statistique, de location et de profilage. Conformément au Règlement 2016/679 du Parlement européen et du Conseil du 27/04/2016, vous disposez, en vertu des articles 15 à 18 de la loi Informatique et Libertés, d'un droit d'accès, d'interrogation, de rectification et d'effacement qui vous permet de faire rectifier, compléter, mettre à jour, limiter ou effacer les données personnelles qui sont inexacts, incomplètes, équivoques, périmées ou dont la collecte, l'utilisation, la communication ou la conservation est inutile. Vous disposez également, en vertu des articles 20.21 et 22 du RGPD, d'un droit d'opposition au traitement de vos données pour des motifs légitimes ainsi qu'un droit d'opposition à ce que ces données soient utilisées à des fins de prospection commerciale, d'un droit à la portabilité des données et de ne pas faire l'objet d'une décision fondée exclusivement sur un traitement automatisé y compris le profilage. L'exercice de ces droits s'exerce auprès du service abonnements par courrier accompagné d'une copie d'un titre d'identité comportant une signature. Le Journal de la Maison - Service abonnement - 59898 Lille Cedex 9



**ab**

&Tradition [andtradition.com](http://andtradition.com)  
4Murs [4murs.com](http://4murs.com)  
Alinea [alinea.com](http://alinea.com)  
Aluvy [aluvy-design.com](http://aluvy-design.com)  
AM.PM. [laredoute.fr](http://laredoute.fr)  
Ames [amesliving.de](http://amesliving.de)  
Anne de Solène [anne-de-solene.com](http://anne-de-solene.com)  
Aquilus [aquilus-piscines.com](http://aquilus-piscines.com)  
Arlequin [groupearlequin.com](http://groupearlequin.com)  
Art et Sud [artetsud.com](http://artetsud.com)  
Armeta [artmeta.fr](http://artmeta.fr)  
Atelier Franca  
[instagram.com/franca.atelier](http://instagram.com/franca.atelier)  
Ateliers Zelij [zelij.com](http://zelij.com)  
Atlantic [atlantic.fr](http://atlantic.fr)  
Atmosfera [atmosfera.com](http://atmosfera.com)  
Aude Dumont 06 20 74 02 45  
14 rue Laurencin, 69002 Lyon  
B&M [bmstores.fr](http://bmstores.fr)  
Baobab Collection [baobabcollection.com](http://baobabcollection.com)  
Barbecook [barbecook.com](http://barbecook.com)  
Bed & Philosophy [bedandphilosophy.com](http://bedandphilosophy.com)  
Bérengère Leroy  
[shop-berengerleroy.com](http://shop-berengerleroy.com)  
Bernard Ceramics [bernard-ceramics.com](http://bernard-ceramics.com)  
Bertrand Guillon Architecture  
[bertrandguillonarchitecture.com](http://bertrandguillonarchitecture.com)

Bolia [bolia.com](http://bolia.com)  
Bomax Architects [bomax.co.za](http://bomax.co.za)  
Bosch [bosch-home.fr](http://bosch-home.fr)  
Bouchara [bouchara.com](http://bouchara.com)  
Boulangier [boulangier.com](http://boulangier.com)  
But [but.fr](http://but.fr)

**cde**

Camengo [camengo.com](http://camengo.com)  
Camif [camif.fr](http://camif.fr)  
Caravane [caravane.fr](http://caravane.fr)  
Carl Hansen & Søn [carlhansen.com](http://carlhansen.com)  
Casadeco [casadeco.com](http://casadeco.com)  
Caselio [caselio.com](http://caselio.com)  
Castorama [castorama.fr](http://castorama.fr)  
CFOC [cfoc.com](http://cfoc.com)  
Charlotte Rhys [charlotterhys.co.za](http://charlotterhys.co.za)  
Cinna [cinna.fr](http://cinna.fr)  
Coedition [coedition.fr](http://coedition.fr)  
Daikin [daikin.fr](http://daikin.fr)  
DCW Editions [dcw-editions.fr](http://dcw-editions.fr)  
De Dietrich [dedietrich-electromenager.fr](http://dedietrich-electromenager.fr)  
Decodico [decodico.fr](http://decodico.fr)  
Dometic [dometic.com](http://dometic.com)  
Domo [domo-elektro.be](http://domo-elektro.be)  
Drawer [drawer.fr](http://drawer.fr)  
Ego Paris [egoparis.com](http://egoparis.com)  
Elho [elho.com](http://elho.com)

Élitis [elitis.fr](http://elitis.fr)  
Eno [eno.fr](http://eno.fr)  
Essentiel b [boulanger.com](http://boulanger.com)  
Ethimo [ethimo.com](http://ethimo.com)  
Ethnicraft [ethnicraft.com](http://ethnicraft.com)  
Etoffe.com [etoffe.com](http://etoffe.com)

**fghi**

Fabrice Juan [fabricejuan.com](http://fabricejuan.com)  
Farrow & Ball [farrow-ball.com](http://farrow-ball.com)  
Fatboy [fatboy.com](http://fatboy.com)  
Favetto [favetto.fr](http://favetto.fr)  
Ferm Living [fermliving.com](http://fermliving.com)  
Fermob [fermob.com](http://fermob.com)  
Flam & Luce [flametuluceluminaires.com](http://flametuluceluminaires.com)  
FlameOven [flameoven.com](http://flameoven.com)  
Fleux [fleux.com](http://fleux.com)  
Gamm Vert [gammvert.fr](http://gammvert.fr)  
Granit et Marbre Gambini  
[marbre-gambini.com](http://marbre-gambini.com)  
Grosfillex [grosfillex.com](http://grosfillex.com)  
Gubi [gubi.com](http://gubi.com)  
Habitat [habitat.fr](http://habitat.fr)  
Hakwood Timber Floors [hakwood.com](http://hakwood.com)  
Hansgrohe [hansgrohe.fr](http://hansgrohe.fr)  
Hay [hay.dk](http://hay.dk)  
Hespéride [hesperide.com](http://hesperide.com)

Hitachi [hitachiclimat.fr](http://hitachiclimat.fr)  
HKliving [hkliving.com](http://hkliving.com)  
Honoré Déco [honoredeco.com](http://honoredeco.com)  
Hotbath [hotbath.it](http://hotbath.it)  
Houtique [houtique.es](http://houtique.es)  
Humbert & Poyet [humbertpoyet.com](http://humbertpoyet.com)  
Hydrao [hydrao.com](http://hydrao.com)  
Ikea [ikea.com](http://ikea.com)  
Il Giardino di Legno [ilgiardinodilegno.it](http://ilgiardinodilegno.it)  
Inside Living [inside.co.za](http://inside.co.za)  
Interior's [interiors.fr](http://interiors.fr)

**jkl**

Jardiland [jardiland.com](http://jardiland.com)  
Kalfire [kalfire.com](http://kalfire.com)  
Kave Home [kavehome.com](http://kavehome.com)  
Keria [keria.com](http://keria.com)  
Kinedo [kinedo.com](http://kinedo.com)  
Kitchen Craft [kitchencraft.co.uk](http://kitchencraft.co.uk)  
Klarstein [klarstein.fr](http://klarstein.fr)  
Knoll [knoll.com](http://knoll.com)  
L'Aviva Home [lavivahome.com](http://lavivahome.com)  
L'Esprit Piscine [esprit-piscine.fr](http://esprit-piscine.fr)  
La Foir'Fouille [lafoirfouille.fr](http://lafoirfouille.fr)  
La Maison Marseillaise  
[lamaisonmarseillaise.com](http://lamaisonmarseillaise.com)



**La Maison Pernoise** lamaisonpernoise.com

**La Quincaillerie Moderne**

laquincailleriemoderne.fr

**La Redoute Intérieurs** laredoute.fr

**La Scourtinerie** scourtinerie.com

**Lafuma Mobilier** lafuma-mobilier.fr

**Lagrange** lagrange.fr

**Larsen** larsenfabrics.com

**Le Bon Coin** leboncoin.fr

**Le Marquier** lemarquier.com

**Le Monde Sauvage** lemondesauvage.com

**Lé Papiers de Ninon** lespapiersdeninon.fr

**Le Presse Papier** le-presse-papier.fr

**Lelièvre** lelievreparis.com

**Leroy Merlin** leroymerlin.fr

**Lidl** lidl.fr

**LightOnline** lightonline.fr

**Ligne Roset** ligne-roset.com

**Lindsey Adelman Studio**

lindseyadelman.com

**Livosges** livosges.com

**Lissoy** lissoy.fr

**Livoo** livoo.fr

**Lovely Market** lovely-market.fr

**Madeindesign.com** madeindesign.com

**Maison Martin Morel**

maisonmartinmorel.com

**Maison Sarah Lavoine**

maisonsarahlavoine.com

**Maisons du Monde** maisonsdumonde.com

**ManoMano** manomano.fr

**Manutti** manutti.com

**Margaux Keller** margauxkeller.com

**Marn Déco** marn-deco.com

**Masalledebain.com** masalledebain.com

**Mathon** mathon.fr

**Merci** merci-merci.com

**Meridiani** meridiani.it

**Monoprix** monoprix.fr

**Nature & Découvertes**

natureetdecouvertes.com

**Neolith** neolith.nl

**Nobilia** nobilia.de

**Nobilis** nobilis.fr

**Ofyr** ofyr.fr

**Okha Interiors** okha.com

**Oral-B** oralb.fr

**Oviala** oviala.com

**Oyoy Living** oyoylivingdesign.com

**Petite Friture** petitefriture.com

**PHS Mobilier** phs-mobilier.fr

**Pierre Frey** pierrefrey.com

**Piscinelle** piscinelle.com

**Plum Living** plum-living.com

**Pôdevache** pODEVACHE.COM

**Popus Editions** popus-editions.com

**ProLoisirs** proloisirs.fr

**Qlima** qlima.fr

**RBC** rbc-mobilier.com

**Ressource** ressource-peintures.com

**Roche Bobois** roche-bobois.com

**Rubelli** rubelli.com

**Sammode** studio.sammode.com

**Sauter** sauter-electromenager.com

**Secto Design** sectodesign.fi

**Serax** serax.com

**Sifas** sifas.fr

**SilverCrest** lidl.fr

**Simon-Simone** simon-simone.fr

**So Design** sodesign-decoration.fr

**String Furniture** stringfurniture.com

**Studio Sovaje** studiosovaje.com

**Sunbrella** global.sunbrella.com

**The Conran Shop** conranshop.fr

**The Cool Republic** thecoolrepublic.com

**Thermor** thermor.fr

**Thonet** thonet.de

**Tine K Home** tinekhome.com

**Tiptoe** tiptoe.fr

**Tolix** tolux.fr

**Tom Dixon** tomdixon.net

**Toshiba** toshiba.fr

**Triode** triodedesign.com

**Truffaut** truffaut.com

**Unopiù** unopiu.com

**Vente Unique** vente-unique.com

**Verpan Panton AG** verpan.com

**Villeroy & Boch** villeroy-boch.fr

**Vincent Sheppard** vincent-sheppard.com

**Vivaraise** vivaraise.fr

**mno**

**Madam Stoltz** madamstoltz.dk

**Made.com** made.com

**pqrs**

**Paola Lenti** paolalenti.it

**Paranocla** paranocla.com

**tuv**

**Tendance K** tendance-k.fr

**The Bastard** thebastard.com

**wxyz**

**Waterair** waterair.com

**Westwing** westwingnow.fr

**Withings Body** withings.com

**Wow Design** wowdesign.eu.com

**Zara Home** zarahome.com

**Zodio** zodio.fr

**Zoli99** zoli99.com

**Zuiver** zuiver.com

**jlmActuShopping**



## Hello Home Collection, expert de l'ameublement sur-mesure

En proposant des créations uniques, Hello Home Collection propose du mobilier design, raffiné et contemporain.

**Vous souhaitez créer un canapé ou un lit design, aux lignes épurées et de qualité ? Découvrez la maison de création Hello Home Collection.**

Depuis une quinzaine d'années, cette entreprise parisienne est spécialisée dans la création de canapés, lits et cadres de lit. Grâce à une large gamme de modèles et plus de 100 coloris et matériaux nobles, l'équipe création vous réalisera un produit authentique et qui harmonisera votre intérieur.

Le savoir-faire Hello Home Collection vous permettra de créer du mobilier correspondant à vos goûts et

vos envies. Choisissez dans tous les modèles parmi une combinaison de milliers de possibilités afin de personnaliser le canapé ou le lit de votre choix !

Venez découvrir la nouvelle collection Hello Home Collection : cadre de lit, lit, lit-coffre, canapé... deux showrooms de plus de 1000m<sup>2</sup> ainsi qu'une équipe d'experts qui est à votre disposition et qui vous conseillera afin de trouver le produit qui vous correspond parfaitement. Par ailleurs, Hello Home Collection vous garantit une livraison sur toute la France métropolitaine.

**Où trouver**

**Hello Home Collection :**

Centre commercial  
Les Flanades  
43, avenue Paul Valéry  
95200 Sarcelles

Contact : 01 34 07 83 10  
06 32 25 53 89

hellohomecollection

[www.hellocollection.fr](http://www.hellocollection.fr)



dans le prochain numéro  
en vente le 26 août 2022



PHOTO © YANN DERET / STYLISME MARIE-MAUD LEVRON

## DESIGN

### Vous avez dit design ?

Ce numéro de rentrée en portera indéniablement le sceau. Une thématique forte avec, en chef de file, le salon **Maison & Objet du 8 au 12 septembre**, accompagné des événements de la **France Design Week** qui auront lieu du 7 au 28 septembre dans tout l'Hexagone. Votre *jlm* a bien remarqué que le sujet vous séduisait ! Cette année encore donc, nous le traiterons avec le souci de vous être utile : au menu, **des designers inspirés et des meubles gain de place, des icônes de la déco et des équipements... enfin beaux !**



Rejoignez-nous sur [facebook.com/LeJournalDeLaMaison](https://facebook.com/LeJournalDeLaMaison)

## le journal de la Maison

8, rue Barthélémy Danjou  
92100 Boulogne-Billancourt  
Tél. : 01 45 19 58 00

**DIRECTRICE PÔLE MAISON** Céline Chahi

**CHARGÉE DE PROJET ÉDITORIAL**

**ET DIVERSIFICATION** Alexandra Bromberg

Le Journal de la Maison est édité par RMP,

SAS au capital de 16 458 890 €,

Siège social : 8, rue Barthélémy Danjou,

92100 Boulogne-Billancourt.

RCS Nanterre 802 743 781

**DIRECTEUR DE LA PUBLICATION** Gautier Normand

**DIRECTRICE GÉNÉRALE ADJOINTE** Cécile Béziat

[cbeziat@reworldmedia.com](mailto:cbeziat@reworldmedia.com)

**DIRECTEUR DES OPÉRATIONS** Germain Perinet

[gperinet@reworldmedia.com](mailto:gperinet@reworldmedia.com)

**DIRECTRICE ÉDITORIALE ET DIVERSIFICATION** Aude Bunetel

**MARKETING DIRECT** Aurore Dehe

[adehe@reworldmedia.com](mailto:adehe@reworldmedia.com)

**DIRECTRICE DIFFUSION** Dorothée Rourre

[droure@reworldmedia.com](mailto:droure@reworldmedia.com) Tél. : 01 45 19 58 01

**GESTION DES VENTES AU NUMÉRO**

Chloé Desmoulin [cdesmoulin@reworldmedia.com](mailto:cdesmoulin@reworldmedia.com)

Tél. : 01 41 33 50 68

**FABRICATION**

Bruno Matillat [brmatillat@reworldmedia.com](mailto:brmatillat@reworldmedia.com)

Hélène Bernardi [hbernardi@reworldmedia.com](mailto:hbernardi@reworldmedia.com)

Nadine Chatry [nchatry@reworldmedia.com](mailto:nchatry@reworldmedia.com)

**ACTIVITÉS NUMÉRIQUES** Jérémy Parola

[jparola@reworldmedia.com](mailto:jparola@reworldmedia.com)

**RESPONSABLE SITE INTERNET** Catherine Nowak

[cnowak@reworldmedia.com](mailto:cnowak@reworldmedia.com)

**RÉDACTION WEB**

Agatha Christophi [achristophi@reworldmedia.com](mailto:achristophi@reworldmedia.com)

**RÉALISATION** La Fabreek - Clotilde Delaunay

11, rue Bernard-Jugault, 92600 Asnières,

[www.lafabreek.fr](http://www.lafabreek.fr) Tél. : 01 40 86 78 15

**CONCEPTION ET COORDINATION**

Élodie Declerck avec Pauline Fontaine

**CRÉATION GRAPHIQUE** Pascal Fromont, Mélanie Gautry

**PHOTO ET PRODUCTIONS** Barbara Bouyne

[barbara.bouyne@gmail.com](mailto:barbara.bouyne@gmail.com)

**SECRÉTARIAT DE RÉDACTION** Keiko Catala

Photogravure : PCS. Imprimé par Roto France.

Impression, 77185 Lognes. Origine du papier : Italie.

Taux de fibres recyclées : 0%. Certification : PEFC.

Eutrophisation : Ptot 0,008 kg/t\*. CPPAP : 0325 K 86160.

N° ISSN : 0750-3288. Dépôt légal à parution.

Distribution France Messagerie, Imprimé en France.

© RMP. RMP est une filiale de Reworld Media

**PRÉSIDENT DU DIRECTOIRE** Pascal Chevalier

**PUBLICITÉ** Reworld Media Connect

[connect@reworldmedia.com](mailto:connect@reworldmedia.com)

**DIRECTRICE GÉNÉRALE** Élodie Bretaudeau-Fontailles

[ebretaudeaufontailles@reworldmedia.com](mailto:ebretaudeaufontailles@reworldmedia.com)

**DIRECTEUR DES REVENUS** Stanislas Delmond

[sdelmond@reworldmedia.com](mailto:sdelmond@reworldmedia.com)

Tél. : 06 20 42 88 43

**DIRECTEUR COMMERCIAL** Jean-Noël Chevalier

[jnchevalier@reworldmedia.com](mailto:jnchevalier@reworldmedia.com)

Tél. : 01 45 19 58 34

**DIRECTRICE DE PUBLICITÉ** Frédérique Di Manno

[fdimanno@reworldmedia.com](mailto:fdimanno@reworldmedia.com)

Tél. : 01 45 19 58 37

**TRAFFIC** Laurie Benevent

[etpub@reworldmedia.com](mailto:etpub@reworldmedia.com)

### SERVICE ABONNEMENTS

Gérez vos abonnements, abonnez-vous sur notre site officiel [klosquemag.com](https://klosquemag.com)

Une question concernant votre abonnement ?

Contactez-nous : Tél. : 01 46 48 48 25

(du lundi au samedi sans interruption de 8h à 20h)

Via notre formulaire de contact en ligne :

[www.serviceabonnement.fr](https://www.serviceabonnement.fr)

Par courrier : Journal de la Maison - Service

abonnements - 59898 Lille cedex 9

Tarif France (1 an/9 numéros) : 40,50 €.



Audience mesurée par  
**AUDIPRESSE**

**ACPM**



LE TRI  
+ FACILE







EN PARTENARIAT AVEC  
LE SPÉCIALISTE DE LA GRÈCE

**héliades**  
LABEL ÉVASIONS

# PARTICIPEZ AU CONCOURS MA RÉNO 2022

**ENVOYEZ-NOUS  
VOS PHOTOS!**

VOS AMÉNAGEMENTS  
DÉCO

VOS TRAVAUX  
DE RÉNOVATION

VOS CRÉATIONS  
BRICO

**À GAGNER  
5 SÉJOURS  
EN GRÈCE\***

**5 CATÉGORIES  
EN LICE :**

- APPARTEMENT
- MAISON DE VILLE
- MAISON DE CAMPAGNE
- LE COIN DES BRICOLEURS
- ÉCO RÉNOVATION



SCANNER  
pour  
participer

© SHUTTERSTOCK

Plus d'informations sur : [www.maison-travaux.fr](http://www.maison-travaux.fr) Rubrique : Journées de la rénovation

\* GAGNANTS DÉSIGNÉS À L'ISSUE D'UN TIRAGE AU SORT. SÉJOUR DE 7 NUITS EN ALL INCLUSIVE POUR 2 PERSONNES, VOL + HÔTEL INCLUS.

**héliades**  
LABEL ÉVASIONS

**GRECOTEL**  
HOTELS & RESORTS

**ENGIE**



# atlantic

On est bien chez vous.

VOUS SOUVENEZ-VOUS  
QUAND VOUS AVIEZ TROP  
CHAUD OU TROP FROID ?  
NOUS NON PLUS.

CLIMATISEUR RÉVERSIBLE

CHEZ ANNA ET CHRISTOPHE,  
DANS L'INDRE ET LOIRE (37)

• MARQUE FRANÇAISE • RECOMMANDÉE PAR LES PROFESSIONNELS • SOLUTIONS CONNECTÉES